



CONI



POLITECNICO
DI TORINO



RAPPORTO LO SPORT RIPARTE IN SICUREZZA

VERSIONE 1 del 26/04/2020

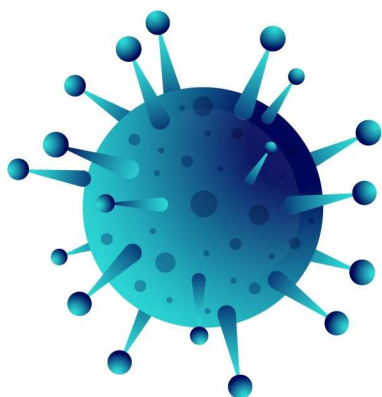
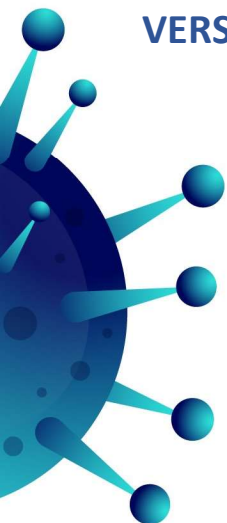

“OGNUNO PROTEGGE TUTTI”

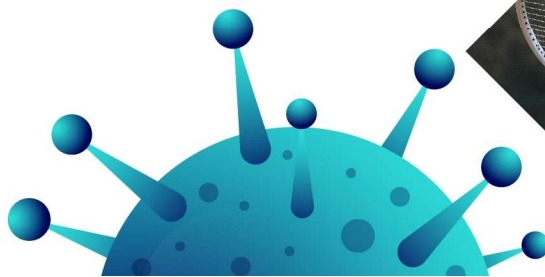
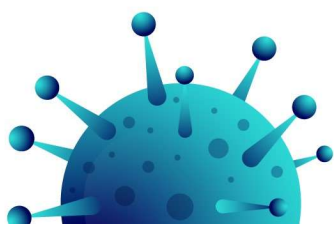

Prevenzione e mitigazione del rischio di trasmissione del contagio da SARS-CoV-2 nei siti dedicati all'attività sportiva

Autori

Marco BARLA, Professore Associato di Geotecnica, Referente del Rettore per le attività sportive, Politecnico di Torino

Ada FERRI, Professore Associato di Principi di Ingegneria Chimica, Politecnico di Torino

Roberto FINARDI, Docente della Scuola Nazionale dello Sport del CONI

Laura GASTALDI, Professore Associato di Meccanica Applicata alle Macchine, Politecnico di Torino

Enrico MACII, Professore Ordinario di Ingegneria Informatica, Politecnico di Torino

Marco MINETTO, Professore Associato di medicina fisica e riabilitativa, Università di Torino

Nunzio NICOSIA, Professore di Metodi e didattiche delle Attività Motorie, Università di Torino

Alessandro PEZZOLI, Ricercatore di oceanografia e fisica dell'atmosfera, Politecnico di Torino

Alice RAVIZZA, Ingegnere Biomedico, CEO della startup USEMED, Politecnico di Torino

Guido SARACCO, Rettore del Politecnico di Torino

con la collaborazione dei servizi e degli uffici del Comitato Olimpico Nazionale Italiano (CONI).

INDICE

PREMESSA

1. INQUADRAMENTO DEL RISCHIO

- 1.1 Caratteristiche del virus SARS-COV2
- 1.2 Sintomi
- 1.3 Trasmissione
- 1.4 Meccanismi di trasmissione
- 1.5 Trattamento – Vaccinazione
- 1.6 Epidemia in corso

2. NORMATIVA E ATTI DI INDIRIZZO DI RIFERIMENTO

3. CRITERI DELLA VALUTAZIONE DEL RISCHIO

4. ANALISI SPECIFICA DEL SITO SPORTIVO

- 4.1 Analisi dell'organizzazione dell'attività sportiva (attività in presenza, turnazione e modalità di svolgimento dell'attività, altri fattori), basata sulle discipline sportive riconosciute dal CONI, ai fini dell'iscrizione al Registro delle Società Sportive (All.1), nel rispetto delle norme tecniche emanate dagli Enti sportivi riconosciuti dal CONI.
- 4.2 Individuazione delle attività che possono essere eseguite con FAD¹ o telelavoro², numero e lavoratori/operatori sportivi interessati

¹ La formazione a distanza (FAD) è l'insieme delle attività didattiche svolte all'interno di un progetto formativo che prevede la non compresenza di docenti e discenti nello stesso luogo.

- 4.3 Per le attività che devono essere eseguite in un impianto sportivo, suddivisione degli operatori sportivi³ in gruppi che svolgono la medesima attività/mansione e nei medesimi luoghi
- 4.4 Individuazione dei percorsi dei gruppi di operatori sportivi individuati
- 4.5 Classificazione dei siti sportivi⁴, sulla base della tipologia degli impianti sportivi⁵, sul numero di persone contemporaneamente presenti, sulla durata della presenza, sulle caratteristiche degli ambienti con particolare riferimento alla ventilazione e alla possibilità di ricambio aria naturale e/o meccanico ed altri criteri
- 4.6 Analisi del lay-out dei luoghi classificati
- 4.7 Individuazione dei soggetti che possono entrare in contatto con gli operatori sportivi, analisi dei percorsi e contatti con altre persone
- 4.8 verifica della presenza di lavoratori e/o operatori sportivi attivi anche presso altre organizzazioni e/o in altri siti sportivi, altre figure
- 4.9 Analisi del mezzo di trasporto che gli operatori sportivi utilizzano per arrivare nel sito sportivo e tornare al proprio domicilio (mezzi pubblici /privati)
- 4.10 Analisi dei rischi secondari
- 4.11 Cronoprogramma di ottemperanza delle cogenze di norma
- 4.12 Revisione dei piani e delle procedure di emergenza

5. MISURE DI PREVENZIONE E PROTEZIONE

- 5.1 Misure organizzative, procedurali, tecniche, compresi i trasporti
- 5.2 Utilizzo dei Dispositivi di Protezione Individuale (DPI)
- 5.3 Pulizia e sanificazione
- 5.4 Supporto psicologico
- 5.5 Supporto tecnologico
- 5.6 Misure per le organizzazioni sportive

² Il telelavoro può essere inteso come un modo di lavorare indipendente dalla localizzazione geografica, facilitato dall'uso di strumenti informatici e telematici e caratterizzato da una flessibilità sia nell'organizzazione, sia nella modalità di svolgimento.

³ Per operatore sportivo si intende sia l'atleta sia il personale di supporto (dirigente, tecnico, ufficiale di gara e collaboratore a vario titolo). Il monitoraggio dell'attività sportiva praticata negli Enti riconosciuti dal CONI (cfr. <https://www.coni.it/it/coni/i-numeri-dello-sport.html>) attesta:

a) nel 2017 4 milioni e 703 mila atleti tesserati, quasi 70 mila nuclei associativi, ed oltre 1 milione di altri operatori, che svolgono attività di supporto e sostegno alla pratica all'interno delle organizzazioni societarie e federali, con riferimento alle Federazioni Sportive Nazionali (FSN) e alle Discipline Sportive Associate (DSA);

b) nel 2015, 6 milioni e 663 mila atleti, più di 90 mila nuclei associativi e 470 mila altri operatori negli Enti di Promozione Sportiva (EPS).

⁴ Per sito sportivo si intende indifferentemente ogni locale o insieme di locali destinato allo svolgimento di esercizi sportivi (atletici, ginnici, di pratica motoria) fornito degli attrezzi necessari, di spogliatoi, di impianti igienici e docce ovvero ogni impianto che rappresenta un insieme di uno o più spazi di attività sportiva dello stesso tipo o di tipo diverso, che hanno in comune i relativi spazi e servizi accessori, preposto allo svolgimento di manifestazioni sportive.

⁵ Attualmente, le principali norme di riferimento specifiche per la costruzione e l'esercizio di impianti sportivi sono: a) D.M. 18 Marzo 1996 "Norme di sicurezza per la Costruzione e l'esercizio degli impianti sportivi"; b) D.M. 6 Giugno 2005 (I); c) D.M. 6 Giugno 2005 (II); d) Norme CONI per l'impiantistica sportiva; e) Regolamento per l'emissione dei pareri di competenza del CONI sugli interventi relativi all'impiantistica sportiva; f) Regolamenti delle Federazioni Sportive.

6. INFORMAZIONE, FORMAZIONE E ADDESTRAMENTO: DEFINIZIONE DI ADEGUATI PROTOCOLLI E STRUMENTI

- 6.1 Premessa
- 6.2 Informazione
- 6.3 Formazione
- 6.4 Addestramento

7. SORVEGLIANZA SANITARIA E MONITORAGGIO DEI CASI POSITIVI

- 7.1 Sorveglianza sanitaria
- 7.2 Gestione dei casi sintomatici e monitoraggio dei casi

8. DEFINIZIONE DEL SISTEMA DI VIGILANZA

- 8.1 Contromisure: disciplina e responsabilità
- 8.2 Datore di Lavoro nelle organizzazioni sportive e Dirigenti/Referenti sportivi
- 8.3 Modalità di controllo

9. STESURA DUVRI PER I RISCHI INTERFERENZIALI ⁶

- 9.1 Modalità di accesso alla sede/struttura
- 9.2 Modalità di svolgimento dell'attività

10. APPLICAZIONE DELLE BUONE PRASSI A CASI STUDIO (BETA TESTING)

ALLEGATI

- | | |
|--------------------|---|
| Allegato 1 | Elenco delle discipline sportive riconosciute dal CONI e/o dal CIP, ai fini dell'iscrizione al Registro delle Società Sportive, con questionario per il contenimento del rischio specifico |
| Allegato 2A | Classificazione luoghi con presenza di operatori sportivi in relazione al rischio specifico |
| Allegato 2B | Classificazione delle attività sportive in relazione al rischio specifico |
| Allegato 3 | Misure di prevenzione e protezione |
| Allegato 4 | Protocolli per le organizzazioni sportive |

⁶ Nell'ambito della normativa in materia di sicurezza, si parla di "*interferenze lavorative*" nel momento in cui più operatori afferenti ad aziende diverse, prestano la loro opera (contestualmente o meno) sullo stesso luogo di lavoro; è quindi il caso in cui diverse realtà lavorative con ragioni sociali e datori di lavoro differenti, lavorano nello stesso sito, nello stesso momento, o anche in alcuni casi in successione se comunque gli effetti del lavoro di chi precede possono ricadere in qualche modo su chi interviene successivamente. Gli aspetti normativi che regolamentano questo tipo di situazioni vengono trattati nell'art 26 del Testo Unico: "Obblighi connessi ai contratti d'appalto o d'opera o di somministrazione". La valutazione dei rischi da interferenza si definisce con l'elaborazione del Documento Unico di Valutazione dei Rischi Interferenziali (*DUVRI*), un documento in cui il datore di lavoro che ha la disponibilità giuridica dei luoghi dove si svolge l'appalto, effettua la valutazione dei rischi presenti ed elabora le misure preventive e protettive rivolte ad eliminarli o ridurli al minimo.

Prevenzione e mitigazione del rischio di trasmissione del contagio da SARS-COV-2 nei siti dedicati all'attività sportiva

Premessa

Il presente documento è stato redatto al fine di fornire indicazioni e azioni di mitigazione che possano accompagnare la ripresa delle attività sportive a seguito del *lock-down* per l'emergenza Covid-19. Indicazioni e azioni di mitigazione dovranno essere declinate per le singole discipline sportive in una successiva fase, in virtù delle specificità proprie di ciascuna. Il presente documento fornisce indicazioni unicamente per gli operatori sportivi (atleti, allenatori, ufficiali di gara). Le indicazioni ivi riportate vanno intese con carattere temporaneo e strettamente legate alla fase di emergenza, sebbene alcune potranno essere utili anche ad emergenza superata.

1. INQUADRAMENTO DEL RISCHIO DI TRASMISSIONE DEL CONTAGIO

1.1 Caratteristiche agente SARS-CoV-2

I coronavirus (CoV) sono un'ampia famiglia di virus respiratori che possono causare malattie da lievi a moderate. Altri coronavirus umani di originale animale (virus zoonotici) sono stati responsabili nell'ultimo ventennio di epidemie di sindromi respiratorie gravi: la SARS nel 2002/2003 (sindrome respiratoria acuta grave, Severe acute respiratory syndrome) e la MERS nel 2012 (sindrome respiratoria mediorientale, Middle East respiratory syndrome). Sono chiamati così per le punte a forma di corona che sono presenti sulla loro superficie.

I coronavirus sono comuni in molte specie animali (domestiche e selvatiche) ed è ormai chiaramente dimostrato che dal loro reservoir naturale che sono i pipistrelli possono attraverso passaggi in altre specie animali arrivare ad infettare l'uomo. Questi passaggi, definiti salto di specie, si sono verificati in maniera purtroppo abbastanza frequente negli ultimi anni. Le condizioni che permettono questo salto di specie sono soprattutto presenti in Cina dove esistono numerose fattorie che coltivano molte specie animali insieme, compresi i pipistrelli, che vengono allevati e macellati negli stessi luoghi con condizioni igienico-sanitarie molto scarse. In questi luoghi e condizioni si verifica il salto di specie con adattamento all'uomo; se si sviluppa facilmente la trasmissione dall'uomo c'è il rischio di epidemia, che può diventare pandemia a causa della globalizzazione. Nel 2002 si è verificata l'epidemia SARS causata dal virus SARS-CoV-1 e nel 2012 l'epidemia MERS causata dal virus MERS-CoV, entrambi appartenenti alla famiglia Coronaviridae, genere beta.

Nel dicembre 2019 A Wuhan Cina viene identificato un nuovo coronavirus umano zoonotico responsabile di gravi patologie infiammatorie polmonari riconducibili a SARS.

Nella prima metà del mese di febbraio l'International Committee on Taxonomy of Viruses (ICTV), che si occupa della designazione e della denominazione dei virus (ovvero specie, genere, famiglia, ecc.), ha assegnato al nuovo coronavirus il nome definitivo: "Sindrome respiratoria acuta grave coronavirus 2" (SARS-CoV-2). Ad indicare il nuovo nome sono stati un gruppo di esperti appositamente incaricati di studiare il nuovo ceppo di coronavirus. Secondo questo *pool* di scienziati il nuovo coronavirus è molto simile a quello che ha provocato la Sars del 2002 (SARS-CoVs), da qui il nome scelto di SARS-CoV-2. SARS-CoV2, come SARS-CoV, è un'infezione zoonotica originata dal pipistrello.

Nella prima metà del mese di febbraio 2020 (11 febbraio) l'Organizzazione Mondiale della Sanità (OMS) ha annunciato che la malattia respiratoria causata dal nuovo coronavirus è stata chiamata COVID-19. La nuova sigla è la sintesi dei termini CO-rona VI-rus D-isease e dell'anno d'identificazione, 2019.

1.2 Sintomi

I sintomi più comuni di un'infezione da coronavirus nell'uomo includono febbre, tosse, difficoltà respiratorie. Nei casi più gravi, l'infezione può causare polmonite, sindrome respiratoria acuta grave (ARDS), insufficienza renale, fino al decesso. I coronavirus umani comuni di solito causano malattie del tratto respiratorio superiore da lievi a moderate, come il comune raffreddore, che durano per un breve periodo di tempo. I sintomi possono includere:

- rinorrea (naso che cola)
- cefalea (mal di testa)
- tosse
- faringite (gola infiammata)
- febbre
- sensazione generale di malessere.

Come altre malattie respiratorie, l'infezione da nuovo coronavirus può causare sintomi lievi come rinite (raffreddore), faringite (mal di gola), tosse e febbre, oppure sintomi più severi quali polmonite con difficoltà respiratorie anche molto gravi. Di comune riscontro è la presenza di anosmia (diminuzione/perdita dell'olfatto) e ageusia (diminuzione/perdita del gusto), che sembrano caratterizzare molti quadri clinici. In alcuni casi l'infezione può essere fatale. Le persone più suscettibili alle forme gravi sono gli anziani e quelle con malattie pre-esistenti: l'Istituto Superiore di Sanità (ISS) riporta, al 2 Aprile 2020 [nota: https://www.epicentro.iss.it/coronavirus/bollettino/Report-COVID-2019_2_aprile.pdf], che le patologie preesistenti più frequenti nei soggetti deceduti sono malattie cardiovascolari, ipertensione arteriosa, diabete mellito di tipo 2 e malattie respiratorie croniche, quali la broncopneumopatia cronica ostruttiva.

Ad oggi, la mediana relativa all'età dei soggetti sintomatici è di 62 anni, per quanto concerne i deceduti è 78 anni (scarto interquartile 73-85 anni). La distribuzione dei casi a seconda del genere vede una percentuale del 31,4% per le femmine e del 69,6% per i maschi.

Dato che i sintomi provocati dal nuovo coronavirus sono aspecifici e simili a quelli del raffreddore comune e del virus dell'influenza, è possibile, in caso di sospetto, effettuare esami di laboratorio per confermare la diagnosi.

L'esame caratterizzato dai migliori profili di sensibilità e specificità, ad oggi, è il tampone rino-faringeo con ricerca mediante Real Time-PCR (RT-PCR) del virus. È importante ribadire che l'utilità di questo approccio è di tipo epidemiologico se indirizzato a studio di popolazione o, in ambito professionale, per valutare l'idoneità alla ripresa dell'attività lavorativa dopo il contagio.

In ambito clinico, è evidentemente necessario, ai fini di una corretta diagnosi differenziale, ma si sottolinea che non è corretto attribuire un valore preventivo a questa metodica, in quanto il risultato positivo è funzione delle diverse condizioni di esposizione, magari anche immediatamente successive ad un risultato negativo su un precedente tampone.

Sono proposti accertamenti mediante test sierologici rapidi ma, così come riportato nella circolare ministeriale 3 aprile 2020: *“Secondo l'OMS, sebbene l'impiego di kit commerciali di diagnosi rapida virologica sia auspicabile e rappresenti un'esigenza in situazioni di emergenza come quella attuale, gli approcci diagnostici al momento tecnicamente più vantaggiosi, attendibili e disponibili rimangono quelli basati sul rilevamento del virus in secrezioni respiratorie attraverso metodi di RT-PCR per amplificazione di geni virali espressi durante l'infezione da SARS-CoV-2”*.

1.3 Trasmissione

Il nuovo coronavirus è un virus respiratorio che si diffonde principalmente attraverso il contatto con le goccioline del respiro (*droplets*) espulse dalle persone infette ad esempio tramite:

- la saliva, tossendo, starnutando o anche solo parlando;
- contatti diretti personali;
- le mani, ad esempio toccando con le mani contaminate bocca, naso o occhi.

Il virus è caratterizzato da una elevata contagiosità.

In rari casi il contagio può avvenire attraverso contaminazione fecale.

I droplets, goccioline pesanti, normalmente riescono a percorrere uno spazio non superiore al metro, prima di cadere a terra, e questa è la ragione per cui un distanziamento di un metro è considerato sufficiente a prevenire la trasmissione.

Lo studio della dimensione del droplet emesso da un soggetto quando tossisce ha dimostrato che l'intera distribuzione particellare del droplet è compresa tra 0.5 e 16 micron, con una distribuzione multimodale con picchi di 1, 2 ed 8 micron. Le particelle più piccole, dotate di poca inerzia, sedimentano con maggiore difficoltà e nello svolgimento della pratica sportiva, all'aperto o al chiuso, lo spostamento d'aria causato dall'atleta e/o il posizionamento in scia, possono facilitare la contaminazione da droplet su distanze maggiori rispetto al canonico 1-1.5 m di distanziamento sociale suggerito. In queste circostanze, più elevato è il vento apparente, e maggiore sarà il distanziamento richiesto per garantire le condizioni di sicurezza.

Il virus è caratterizzato da una elevata contagiosità. Prime evidenze sono state registrate in merito alla possibilità che esso si possa diffondere anche via aerosol⁷. In ragione di quest'ultima circostanza nel rapporto “Imprese Aperte, Lavoratori Protetti”⁸ si è ritenuto riferirsi al

⁷ Neeltje van Doremalen, Trenton Bushmaker, Dylan H. Morris, Aerosol and Surface Stability of SARS-CoV-2 as Compared with SARS-CoV-1, The New England Journal of Medicine, March 17, 2020, DOI: 10.1056/NEJMc2004973;

Yuan Liu, Zhi Ning, Yu Chen, Ming Guo, Yingle Liu, Nirmal, Kumar Gali, Li Sun,

Yusen Duan, Jing Cai, Dane Westerdahl, Xinjin Liu, Kin-fai Ho, Haidong Kan, Qingyan Fu, Ke Lan, Aerodynamic Characteristics and RNA Concentration of SARS-CoV-2 Aerosol in Wuhan Hospitals during COVID-19 Outbreak,

<https://www.biorxiv.org/content/10.1101/2020.03.08.982637v1>

⁸ www.impreseaperte.polito.it

distanziamento di circa 2 m associato a questo meccanismo secondo il CDC Centers for Disease Control and Prevention statunitense⁹.

Normalmente le malattie respiratorie non si tramettono con gli alimenti, che comunque devono essere manipolati rispettando le buone pratiche igieniche.

1.4 Meccanismi di trasmissione

Secondo i dati attualmente disponibili, le persone sintomatiche sono la causa più frequente di diffusione del virus. L'OMS considera non frequente l'infezione da nuovo coronavirus prima che si sviluppino sintomi, seppure sono numerose le osservazioni di trasmissione del contagio avvenuti nei due giorni precedenti la comparsa di sintomi.

Il periodo di incubazione varia tra 2 e 12 giorni; 14 giorni rappresentano il limite massimo di precauzione.

La via di trasmissione più frequente è quella respiratoria, in seconda analisi quella da superfici contaminate con il tramite delle mani e un successivo contatto con le mucose orali, nasali e con le congiuntive.

1.5 Trattamento – Vaccinazione

Non esiste, nell'attuale stato di avanzamento delle conoscenze scientifiche, un trattamento specifico per la malattia causata dal nuovo coronavirus e non sono disponibili, al momento, vaccini per proteggersi dal virus. Tenendo conto dei tempi della sperimentazione preclinica su animali e primati non umani, degli studi di fase 1 e 2 sulla sicurezza per l'uomo, e degli studi di fase 3 di efficacia, non è prevedibile la disponibilità di un vaccino prima del 2021.

Il trattamento è basato sui sintomi del paziente e la terapia di supporto respiratoria può essere molto efficace. Terapie specifiche sono in fase di studio. Attualmente sono principalmente applicati protocolli che comprendono prevalentemente farmaci quali l'idrossiclorochina, antivirali, anticorpi antimonoclonali. Non sono ancora disponibili informazioni scientifiche consolidate rispetto alla loro efficacia.

1.6 Epidemia in corso

Il 30 gennaio 2020 l'OMS ha dichiarato l'epidemia di Coronavirus in Cina Emergenza internazionale di salute pubblica.

L'OMS ha elevato la minaccia per l'epidemia di coronavirus al livello mondiale a livello "molto alto" il 28 febbraio 2020.

L'11 marzo 2020 il direttore generale dell'OMS Tedros Adhanom Ghebreyesus ha definito la diffusione del Covid-19 non più una epidemia confinata ad alcune zone geografiche, ma una pandemia diffusa in tutto il pianeta.

Il 13 marzo l'OMS ha dichiarato che l'Europa sta diventando il nuovo epicentro della pandemia.

⁹ <https://www.cdc.gov/coronavirus/2019-ncov/php/risk-assessment.html>

Il rischio di malattia grave associata all'infezione COVID-19 per le persone in Europa (UE/SEE e Regno Unito) è attualmente considerato moderato per la popolazione generale e alto per gli anziani e le persone con malattie croniche di base. Inoltre, il rischio di malattie più lievi e il conseguente impatto sull'attività sociale e lavorativa sono considerati elevati.

Il numero di casi COVID-19 è aumentato molto rapidamente, cluster, simili a quelli in Italia, associati a COVID-19 sono attualmente in sviluppo in altri Paesi europei e il rischio di superare la capacità di risposta dei sistemi sanitari è elevato. Seppure questi dati varino a seconda della diffusione dei tamponi alla popolazione non ospedalizzata, si può stimare che i pazienti presentino una severità che richiede ospedalizzazione circa nel 25% dei casi, il 4% richiede trattamento in terapia intensiva, e la letalità si attesti intorno al 10% dei malati (Report ISS 3 aprile 2020). Restano costanti età mediana dei casi positivi, 62 anni, e la rilevanza di fattori di rischio quali il sesso maschile, la presenza di malattie croniche e il fumo di tabacco.

2. NORMATIVA IN MATERIA E ATTI DI INDIRIZZO DI RIFERIMENTO

- Codice Civile Art. 2087 - Tutela delle condizioni di lavoro
- D. Lgs. 9 aprile 2008 n. 81 e ss.mm.ii., Testo Unico per la salute e sicurezza nei luoghi di lavoro
- D. Lgs. 8 giugno 2001, n. 231

Norme, circolari e ordinanze dell'area Nuovo coronavirus

<http://www.governo.it/it/coronavirus-normativa>

Legislazione e normative riferite allo sport

<https://scuoladello sport.coni.it/scuoladello sport/biblioteca-e-risorse-editoriali/legislazione-e-normative-riferite-allo-sport.html>

Per quanto non espressamente richiamato nel presente documento, si fa riferimento ai regolamenti emanati dagli Enti sportivi riconosciuti dal CONI:

- Federazioni Sportive Nazionali (FSN)
<https://www.coni.it/it/federazioni-sportive-nazionali.html>
- Discipline Sportive Associate (DSA)
<https://www.coni.it/it/discipline-associate.html>
- Enti di Promozione Sportiva (EPS)
<https://www.coni.it/it/enti-di-promozione-sportiva.html>

3. CRITERI DELLA VALUTAZIONE DEL RISCHIO

I criteri utilizzati ai fini della valutazione del rischio di trasmissione del contagio epidemiologico nell'ambiente sportivo dovuto alla presenza del coronavirus sono principalmente determinati da:

- Individuazione dei fattori di pericolo associati alla pericolosità del virus
- Individuazione dei meccanismi di trasmissione del virus tenendo a riferimento la letteratura scientifica. In tal senso si identifica, quale dato di input della valutazione, che la trasmissione avviene sia per via aerea che per contatto
- Individuazione delle fonti di possibile contagio all'interno dei siti sportivi tenendo a riferimento l'organizzazione dei luoghi, delle attività lavorative, di pratica o di assistenza da parte di accompagnatori
- Individuazione qualitativa della probabilità di trasmissione a seguito dei contatti tra gli operatori sportivi.

A seguito della valutazione del rischio è proposto un insieme di strumenti di prevenzione e protezione finalizzati alla gestione del rischio stesso.

Assunto, ai fini di questa analisi, che l'Organizzazione Mondiale della Sanità classifica l'epidemia come "pandemica" collocandola a questo momento in livello di gravità "alto", si precisa che la valutazione di rischio dovrà essere aggiornata in base alla evoluzione epidemica generale e, in coerenza, valutate le relative misure di prevenzione e protezione di contenimento del contagio.

4. ANALISI SPECIFICA DEL SITO SPORTIVO

Occorre definire innanzi tutto le limitazioni di questa prima revisione del documento di progetto, che sono specificatamente rivolte agli operatori sportivi, agli atleti ed ai loro accompagnatori, mentre analisi specifiche per l'accesso e la presenza di pubblico dovrebbero essere definite non appena siano disponibili indicazioni dalle Autorità rispetto alla fase di riapertura al pubblico degli eventi sportivi.

Preliminare ed essenziale alla individuazione delle misure di prevenzione e protezione da adottare per il contenimento del rischio specifico, è l'analisi accurata delle attività che si svolgono in un sito sportivo del personale che opera, dell'organizzazione dell'attività sportiva, del lay-out di un sito sportivo, alla luce del modello sportivo organizzato italiano facente capo al CONI e delle organizzazioni sportive da esso riconosciute.¹⁰

Si prevedono le seguenti fasi:

- 4.1 analisi dell'organizzazione delle attività sportive e di supporto (attività in presenza, turnazione e modalità di svolgimento dell'attività, altri fattori)
- 4.2 Individuazione delle attività sportive e di supporto che possono essere eseguite tramite FAD o con telelavoro, numero di operatori sportivi interessati, presenza di accompagnatori
- 4.3 per le attività che devono essere eseguite nel sito sportivo, suddivisione degli operatori sportivi in gruppi che svolgono la medesima attività/mansione e nei medesimi luoghi

¹⁰ Per *organizzazione sportiva* si intende ogni Federazione Sportiva Nazionale (FSN), Disciplina Sportiva Associata (DSA), Ente di Promozione Sportiva (EPS) e relativi nuclei associativi (associazioni e società iscritte al Registro di cui all'art. 90 della L. 289/2002 e ss.mm.ii.; società di cui alla L.91/1981; gruppi sportivi di cui all'art.6 della L.78/2000).

- 4.4 individuazione dei percorsi dei gruppi di operatori sportivi individuati, nonché di eventuali accompagnatori
- 4.5 classificazione dei luoghi e degli sport sulla base del numero di persone contemporaneamente presenti, sul tipo di attività fisica svolta in termini di occupazione dello spazio, in termini di sforzo fisico del singolo atleta, in termini di relazione con altri atleti (sport di squadra VS individuali), sulle specificità degli ambienti (esempio piscina, su ghiaccio), sulla durata della presenza, sulle caratteristiche degli ambienti con particolare riferimento alla ventilazione e alla possibilità di ricambio aria naturale e/o meccanico ed altri criteri (**Allegato 2A e Allegato 2B**)
- 4.6 analisi del lay-out dei luoghi classificati e degli sport
- 4.7 individuazione del personale che opera all'esterno del sito sportivo, analisi dei percorsi e contatti con altre persone
- 4.8 verifica della presenza di lavoratori e/o operatori sportivi attivi anche presso altre organizzazioni e/o in altri siti sportivi, altre figure
- 4.9 analisi del mezzo di trasporto che il personale utilizza per arrivare nel sito sportivo e tornare al proprio domicilio (mezzi pubblici /privati)
- 4.10 analisi dei rischi secondari
- 4.11 cronoprogramma di ottemperanza delle cogenze di norma
- 4.12 revisione dei piani e delle procedure di emergenza

In particolare:

4.1 Analisi dell'organizzazione delle attività sportive (attività in presenza, turnazione e modalità di svolgimento dell'attività, altri fattori)

Il datore di lavoro/gestore del sito sportivo/legale rappresentante dell'ente sportivo, in base alla propria organizzazione delle attività sportive, dovrà individuare in via prioritaria:

- Attività in presenza su unico turno di attività/espletamento
- Attività in presenza su più turni di attività/espletamento
- Attività in presenza con accesso vincolato di operatori sportivi e/o accompagnatori
- Attività in presenza con accesso libero
- Attività in presenza con modalità di svolgimento particolari

4.2 Individuazione delle attività sportive e di supporto che possono essere eseguite a distanza (con FAD o telelavoro), numero operatori sportivi interessati

Si deve in quest'ambito valutare nell'ambito della propria organizzazione le attività sportive e di supporto che possono essere eseguite a distanza (con FAD o telelavoro), qualora sia possibile:

- delocalizzare, almeno in parte, le attività assegnate, senza che sia necessaria la costante presenza fisica nel sito sportivo di operatori sportivi e/o accompagnatori;
- organizzare l'esecuzione delle attività sportive e di supporto nel rispetto degli obiettivi prefissati e in autonomia
- utilizzare strumentazioni tecnologiche idonee allo svolgimento delle attività sportive e di supporto al di fuori del sito sportivo
- monitorare e valutare i risultati delle attività assegnate, rispetto agli obiettivi programmati.

Si considereranno tipicamente:

- attività amministrative
- attività progettuali, ricerca, documentazione e studio svolte al video terminale
- attività di formazione
- riunioni

4.3 Per le attività che devono essere eseguite nel sito sportivo, suddivisione degli operatori sportivi (e/o accompagnatori) in gruppi che svolgono la medesima attività/mansione e nei medesimi luoghi

Occorre in quest'ambito:

- valutare la possibilità di riorganizzare le medesime con l'obiettivo di ridurre il numero di operatori sportivi (e/o accompagnatori) contemporaneamente presenti: valutare se è possibile riorganizzare le mansioni / attività in modo da ridurre il numero nel rispetto dei vincoli richiesti dalla specifica disciplina sportiva ovvero della tecnologia, degli strumenti e dei limiti di operatività, considerata la necessità di fare formazione nel brevissimo periodo.
- suddividere gli operatori sportivi (e/o accompagnatori), necessari in presenza a valle della possibile riorganizzazione, in gruppi che svolgono la medesima attività/mansione e nei medesimi luoghi: valutare nell'ambito della propria organizzazione le attività che vengono eseguite dallo stesso gruppo di operatori sportivi (e/o accompagnatori) negli stessi spazi, al fine di determinare più dettagliatamente il rischio per area e la possibile dimensione dei flussi di spostamenti.

4.4 Individuazione dei percorsi dei gruppi di operatori sportivi individuati, nonché degli eventuali accompagnatori

Rispetto a ciascun gruppo di operatori sportivi (e/o accompagnatori) individuato potranno essere valutati i percorsi più usuali nelle medesime fasce orarie con particolare riferimento a:

- ingresso al sito sportivo
- accesso ai locali/spazi di pratica sportiva
- accesso alle aree comuni e agli altri luoghi
- accesso ai servizi igienici

4.5 Classificazione dei luoghi e degli sport

Al fine di individuare le potenziali criticità e con riferimento alla presenza di personale si distinguerà una classificazione dei luoghi per

- Transito
- Sosta breve
- Sosta prolungata
- Assembramento
- Assembramento senza utilizzo di dispositivi di prevenzione del contagio

La classificazione dei luoghi dovrà inoltre prendere in considerazione la ventilazione, naturale e/o meccanica dei luoghi, garantendo il funzionamento degli impianti ed un adeguato ricambio dell'aria.

La classificazione dei luoghi dovrà inoltre considerare le zone di lavoro/attività sportiva dove verosimilmente si possono verificare assembramenti (es campo di gioco, palestra – attrezzi e attrezzature sportive, ecc.), anche con riferimento alla turnazione dei soggetti presenti laddove al cambio turno un diverso operatore avrà accesso e contatto con le attrezzature manipolate da altro operatore durante il turno precedente.

Quindi, al fine di individuare le potenziali criticità e con riferimento alla presenza ed alle attività specifiche, i luoghi dedicati alla attività sportiva saranno classificati in

- Spazio precipuo di pratica sportiva con o senza dispositivi, ove si svolga attività
 - o di squadra, sia all' aperto che al chiuso, con campo di gioco condiviso o non condiviso
 - o Individuale, sia all' aperto che al chiuso,
- Si veda l' **Allegato 2B** per la tabella che schematizza questa classificazione.

4.6 Analisi del lay-out dei luoghi classificati e degli sport

L'analisi dei layout dovrà considerare le diverse aree o sezioni del campo di gioco e delle aree circostanti, ed il loro utilizzo in fase d'allenamento o di gara presenti nei luoghi prima classificati. Considerando il numero di persone assegnate ai vari luoghi durante le attività di allenamento o di gara ovvero il flusso di quelle in transito (e relativa frequenza), si dovrà valutare la possibilità di variare la disposizione delle diverse postazioni di sosta, di attesa, di allenamento, di gara, ove possibile, in modo da ottenere il distanziamento richiesto per ridurre la possibilità di contagio. Elementi relativi anche all'agevole svolgimento delle attività dovrà essere tenuto in considerazione per non generare disagio aggiuntivo per il personale.

4.7 Individuazione del personale che opera all'esterno del sito sportivo, analisi dei percorsi e contatti con altre persone

Devono essere individuati le attività effettuate all'esterno del sito sportivo con riferimento a:

- familiari che entrano certamente in contatto con gli operatori sportivi,
- coloro che abitualmente entrano in contatto con gli operatori sportivi,
- coloro che possono entrare in contatto con gli operatori sportivi
- manutenzione esterna
- altro

Rispetto a detta individuazione dovrà essere effettuata l'analisi dei percorsi e le modalità di contatto con altre persone

4.8 Verifica della presenza di lavoratori e/o operatori sportivi attivi anche presso altre organizzazioni e/o in altri siti sportivi, altre figure

Devono essere elencate ed analizzate:

- numero e localizzazione di lavoratori e/o operatori sportivi attivi anche presso altre organizzazioni e/o in altri siti sportivi;

- modalità operative per l'effettuazione delle attività in altre organizzazioni e/o siti sportivi;
- modalità di coordinamento con datore di lavoro/gestore dell'altro sito sportivo o con legale rappresentante di altro ente sportivo. Per le specifiche misure si rimanda al paragrafo relativo alle misure di prevenzione e protezione

4.9 Analisi del mezzo di trasporto che l'operatore sportivo utilizza per arrivare nel sito sportivo e tornare al proprio domicilio (mezzi pubblici /privati)

Devono essere indicati

- mezzi di trasporto utilizzati da ciascun operatore sportivo
- eventuale presenza di parcheggi o zone dedicate al ricovero delle biciclette nel sito sportivo
- eventuale utilizzo di navetta in uso all'organizzazione sportiva
- eventuale presenza di piste ciclabili a servizio del sito sportivo

4.10 Analisi dei rischi secondari

Col termine "rischi secondari" s'intendono i nuovi rischi, o l'aumento dei rischi preesistenti, derivanti dalla nuova organizzazione del lavoro/attività sportiva, in particolare dalla riduzione e dal distanziamento della presenza degli operatori sportivi.

Sono esempi non esaustivi:

- l'effettuazione di attività condotte singolarmente invece che in compresenza con conseguente ridotte possibilità di individuazione dell'evento infortunistico e di attuazione dell'azione di soccorso,
- il declassamento di aree a rischio specifico d'incendio da area presidiata ad area non presidiata,
- la ridotta azione di controllo di processo derivante dalla ridotta presenza di operatori sportivi;
- Il pericolo di lavoro/attività sportiva in solitudine.

4.11 Cronoprogramma di ottemperanza delle cogenze di norma

Nella fase critica dell'emergenza è possibile che siano state posposte attività periodiche di verifica di macchinari e impianti cogenti per norma (es. verifiche periodiche impianti di terra, ecc.).

Alla ripresa dell'attività si dovrà redigere un cronoprogramma contenente le azioni necessarie per riallineare l'attività alle cogenze di norma.

4.12 Revisione dei piani e delle procedure di emergenza

Si dovrà verificare quale influenza hanno la riorganizzazione e la eventuale riduzione degli operatori sportivi in presenza sull'efficacia dei sistemi di gestione dell'emergenza.

I sistemi di gestione dell'emergenza dovranno comunque essere aggiornati tenendo in considerazione il nuovo assetto. Ciò potrà comportare eventualmente una revisione del corpo procedurale.

5. MISURE DI PREVENZIONE E PROTEZIONE

Le misure di prevenzione e protezione sono finalizzate alla gestione del rischio di contagio all'interno del sito sportivo. Esse devono essere adottate sulla base delle specificità sportive emerse dalla fase di analisi del rischio, avendo ben presente che le misure di prevenzione e protezione non vanno intesi come tra loro alternativi ma quali dotazioni minime ai fini del contagio in relazione alla attuale situazione epidemiologica in atto.

Il sistema delle misure di prevenzione e protezione prevede:

5.1 Misure organizzative, procedurali, tecniche, compresi i trasporti

5.2 Utilizzo dei dispositivi di prevenzione del contagio

5.3 Pulizia e sanificazione

5.4 Supporto psicologico

5.5 Supporto tecnologico

5.6 Misure per appartenenti alle Liste olimpiche o d'interesse nazionale del CONI

Vi è una importante nota preliminare necessaria: allo stato odierno, le principali misure di prevenzione del contagio consigliate dalle autorità sanitarie sono il distanziamento, l'igiene delle mani e delle superfici e la prevenzione della dispersione di droplets tramite l'utilizzo di mascherine e visiere.

Tali misure di mitigazione del rischio sono però di difficile attuazione in molti momenti della pratica sportiva, sia in fase di allenamento che di gara, per tutti i livelli di pratica, da quella amatoriale a quella professionistica.

In particolare il distanziamento è semplicemente in contrasto con il gesto sportivo di moltissimi sport; l'utilizzo di mascherine e visiere è spesso incompatibile con il carico metabolico e con il gesto sportivo; l'igiene delle mani e dei luoghi non è sempre possibile, soprattutto in caso di attrezzi sportivi condivisi.

Di conseguenza, devono essere prese in considerazione anche altre misure di mitigazione, meno utilizzate in altri ambiti lavorativi e sociali, che agiscano in modo coordinato per consentire una ripresa il più possibile sicura.

Tra queste si citano:

- La formazione di gruppi sociali ristretti, per limitare la possibilità di diffusione del contagio, per esempio con formazione di piccoli gruppi di allenamento e con accesso scaglionato agli impianti
- La sostituzione di attività in presenza con attività virtuali
- La sorveglianza sanitaria

5.1 Misure organizzative, procedurali, tecniche, compresi i trasporti

In base agli esiti specifici della analisi della realtà sportive e della valutazione di rischio effettuata si possono identificare le seguenti misure organizzative, procedurali e tecniche.

- **Revisione della organizzazione delle attività sportiva e turni**

- Effettuare ove possibile il supporto all'attività sportiva in modalità "da remoto" (FAD, telelavoro);
- attuare ove possibile, per le attività sportive in presenza, la riduzione del numero totale delle persone presenti nel sito sportivo, anche tramite turni, la riorganizzazione di attività e la formazione a brevissimo termine degli operatori sportivi coinvolti, la limitazione del numero di accompagnatori. Per supportare questa attività è possibile utilizzare strumenti di analisi di processo che sono solitamente utilizzati in fase di progetto di sistema, con alcune differenze che vanno dalla natura del servizio alla persona (atleta/praticante attività motorie-sportive) alla presenza di vincoli tecnologici derivanti dalle attrezzature/macchinari già presenti. Un esempio è l'analisi delle attività sportive che l'atleta può svolgere: a) a distanza e non nel sito sportivo; b) nel sito sportivo evitando assembramenti e nella prevista distanza sociale; c) nel sito sportivo alla presenza di altri operatori sportivi (atleti/quadri tecnici, ecc.). d) nel sito sportivo con un team ristretto e costante. Il processo di riorganizzazione potrebbe comportare una necessità di formazione puntuale degli operatori sportivi per acquisire la capacità di effettuare le attività aggiuntive o in modalità diverse, nel brevissimo termine.
- attuare ove possibile una nuova e diversa turnazione degli operatori sportivi e anche degli eventuali accompagnatori (atleta/praticante attività motorie-sportive vs personale di supporto e/o accompagnatori di atleti) anche al fine di creare gruppi distinti e riconoscibili, in un'ottica anche di tracciabilità delle presenze e delle interazioni tra soggetti presenti nel sito sportivo. La turnazione può essere basata su modelli di ottimizzazione che, a fronte di specifici indicatori di performance, determinano le migliori soluzioni compatibili con la necessità di minimizzare il rischio di contagio ma senza trascurare aspetti legati al corretto funzionamento dell'attività sportiva e alla tutela sanitaria degli operatori sportivi. I turni così determinati possono essere ulteriormente testati tramite modelli valutativi che tengano in considerazione aspetti difficilmente formalizzabili come vincoli o pre-requisiti a livello di ottimizzazione (ad esempio, l'impatto di un turno con orari diversi rispetto a quelli assegnati prima dell'epidemia, di turni con orari ridotti e/o con numero di utenti più limitato).
- rimodulare gli accessi al sito sportivo per agevolare le azioni prima descritte, nel caso (molto probabile) in cui non sia possibile riconfigurare il livello di personale e la turnazione, neanche a valle di una ri-definizione e ri-allocazione delle attività, tale da mantenere (o ridurre nella quantità minore possibile) i livelli di frequenza pre-chiusura.

- **Distanziamento nelle varie fasi dell'attività sportiva**

- a seguito dell'analisi del *lay out* e dell'organizzazione delle attività sportive deve essere garantito, ove possibile, la distanza di almeno 1 metro tra gli operatori sportivi (praticanti, docenti, discenti e altro personale di supporto o persone presenti). Inoltre, saranno da valutare diverse distanze interpersonali tra gli atleti in fase di attesa, di allenamento, di gara, anche in relazione alle specificità dello sport praticato, con necessità di distanziamento proporzionate allo sforzo fisico dell'atleta (indicativo della emissione di

- “droplets”) e alla possibilità che l’atleta stesso indossi dei dispositivi di prevenzione del contagio, prime tra tutti le mascherine.
- Sarà sempre indicato che gli atleti, quando non direttamente impegnati in allenamento/gara, siano alla distanza di almeno 1 metro, preferibilmente 2, tra loro e dagli operatori sportivi e/o accompagnatori ed indossino la mascherina
 - Per ciascuna categoria di sport, devono essere individuati i corretti distanziamenti in base alla possibile emissione di *droplet*. Un recente lavoro svolto dalle Università di Eindhoven e Leuven¹¹, basato su simulazioni fluidodinamiche, suggerisce che in caso di camminata a 4 km/h, un soggetto in scia dovrebbe mantenere la distanza di sicurezza di 5 metri per avere un’esposizione equivalente a quella di due soggetti fermi a 1.5 m di distanza; in caso di corsa a 14.4 km/h la distanza equivalente per due soggetti in scia è di circa 10 metri. La misura di distanziamento appare di difficile applicazione in molti casi: dove non fosse tecnicamente possibile implementare questa misura di mitigazione, questo deve essere tenuto in opportuna considerazione nella scelta di misure di mitigazione alternative, per esempio considerando la sostituzione della specifica attività con altre attività compatibili.
 - qualora non sia possibile evitare contatti tra gli operatori sportivi e/o tra gli atleti, si dovranno indicare le modalità con cui avvengono i contatti, durata, frequenza; in ogni caso i contatti dovranno svolgersi indossando gli opportuni dispositivi di prevenzione del contagio, coerentemente con le necessità di libertà di movimento e con il carico metabolico dell’atleta, e dovranno essere tracciabili; ovunque sia possibile, il contatto diretto dovrebbe essere sostituito con attività teoriche
 - particolare importanza assume il distanziamento per la permanenza di operatori sportivi o di terze persone presenti nei locali di ristoro e in quelli igienici, stante la non possibilità di utilizzare i dispositivi di prevenzione del contagio, in alcuni casi, da parte degli atleti. In questa tipologia di locali è importante anche che il posizionamento delle persone non sia faccia-faccia e tenga conto di appositi turni di accesso e permanenza.

- **Effettuazione di attività sportive di gruppo**

Qualora si rendessero strettamente necessarie attività sportive di gruppo, esse dovranno svolgersi secondo i seguenti criteri:

- informare tutti i partecipanti del divieto di partecipazione in caso manifestassero sintomi di COVID-19
- ridurre al minimo il numero di partecipanti
- rendere disponibili appositi dispositivi per tutti i partecipanti, in particolar modo mascherine da indossare nel rispetto della necessità dell’atleta, in base al carico metabolico caratteristico di ciascuno sport e di ciascuna fase di questo sport (allenamento, gara, recupero); tali dispositivi dovrebbero essere indossati in tutti quei momenti in cui la respirabilità della mascherina è compatibile con il carico metabolico richiesto.

¹¹ Blocken B, Marchal T. Towards aerodynamically equivalent COVID-19 1.5 m social distancing for walking and running. Questions and Answers. Website Bert Blocken, Eindhoven University of Technology (The Netherlands) and KU Leuven (Belgium). Disponibile su: <http://www.urbanphysics.net/COVID19.html> (ultimo accesso 21 aprile 2020)

- rendere disponibili appositi dispositivi per tutti i partecipanti, in particolar modo visiere protettive del viso e degli occhi di indossabilità, sicurezza e respirabilità adeguate alla necessità dell'atleta, tali dispositivi dovrebbero essere indossati in tutti quei momenti in cui la vestibilità della visiera è compatibile con l'atto motorio richiesto.
- in casi specifici di alto contatto fisico, come ad esempio alcuni sport di squadra, limitazione dell'accesso al campo ad atleti "sicuramente non contagiosi", si veda l'**Allegato 4**.
- garantire durante e dopo le attività di gruppo la ventilazione e la sanitizzazione dei locali e delle attrezzature condivise.

L'**Allegato 2A** fornisce uno strumento per la classificazione delle attività praticate sulla base della numerosità e del tipo di interazioni tra atleti, permettendo di individuare per ciascuna disciplina sportiva le attività a maggiore rischio di contagio, per le quali è necessario prevedere azioni di mitigazione ragionevolmente applicabili o la sostituzione con attività di minor rischio.

- **Gestione entrata/uscita degli operatori sportivi e di altri soggetti nei siti sportivi**

- favorire orari di ingresso/uscita scaglionati in modo da evitare il più possibile contatti nelle zone comuni (ingressi, spogliatoi, servizi igienici, locali di attesa, locali dedicati alle attività sportive, locali di ristoro, ecc.)

- **Revisione lay-out e percorsi**

- per le situazioni valutate critiche, attuare ove possibile una nuova e diversa modalità della circolazione interna
- differenziare ove possibile i punti di ingresso alla struttura dai punti di uscita con ipotesi di percorrenza interna degli spazi che minimizzino le possibilità di incrocio dei flussi
- installare barriere separatorie "antirespiro" nelle zone considerate critiche per contatto diretto (servizi al pubblico) o affollamento (punti ristoro, servizi igienici) (es. Barriere di plexiglass, schermi protettivi, ecc.)
- valutare i luoghi di sosta degli atleti (esempio bordo-campo, panchina)
- per ciascun luogo di interesse, simulare i percorsi ed i flussi di spostamento delle persone tra un luogo e l'altro, per valutare eventuali assembramenti anche in ingresso ed uscita.

- **Gestione dei casi sintomatici**

- Realizzazione di un luogo dedicato all'isolamento ove ricoverare temporaneamente coloro che dovessero manifestare insorgenza di sintomi riconducibili a COVID 19 durante le attività sportive
- messa a punto di una procedura per la gestione dell'operatore sportivo o di altra persona presente nel sito sportivo che dovesse manifestare sintomi riconducibili a COVID 19 durante le attività sportive.

Al riguardo vedasi procedura di cui al **Paragrafo 7**.

- **Buone pratiche di igiene**

È necessario:

- lavarsi frequentemente le mani, come da prescrizioni sanitarie allegate (**Allegato 4**)
- indossare i dispositivi di prevenzione del contagio prescritti per ciascuna situazione/ sport, in base al carico metabolico e in base alla indossabilità del dispositivo stesso
- mantenere la distanza interpersonale minima di 1 metro, preferibilmente 2, in caso di attività metabolica a riposo. Ad esempio per gli atleti in caso di attesa, riposo e inoltre per tutti gli operatori sportivi.
- Mantenere la distanza interpersonale minima adeguata all'atto motorio, al carico metabolico e alle altre misure di mitigazione disponibili.
- non toccarsi mai occhi, naso e bocca con le mani;
- starnutire e/o tossire in un fazzoletto evitando il contatto delle mani con le secrezioni respiratorie; se non si ha a disposizione un fazzoletto, starnutire nella piega interna del gomito.
- Evitare di lasciare in luoghi condivisi con altri gli indumenti indossati per l'attività fisica, ma riporli in zaini o borse personali e, una volta rientrato a casa, lavarli separatamente dagli altri indumenti.
- Bere sempre da bicchieri monouso o bottiglie personalizzate.
- Buttare subito in appositi contenitori i fazzolettini di carta o altri materiali usati come cerotti, bende, ecc., (ben sigillati).

Ai fini della attuazione delle buone pratiche igieniche dovranno essere messi a disposizione del lavoratore:

- procedure informative affisse nel sito sportivo, nelle zone di accesso, nei luoghi comuni, nelle zone di attività sportiva, nonché negli spogliatoi e nei servizi igienici
- dispositivi di prevenzione del contagio prescritti per ciascuna situazione/sport, in base al carico metabolico e in base all'indossabilità del dispositivo stesso
- gel igienizzante
- sistema di raccolta dedicato ai rifiuti potenzialmente infetti (es. fazzoletti monouso, mascherine/respiratori)
- indicazioni sulle corrette modalità e tempi di aerazione dei locali.
- specifiche attività di filtrazione dell'aria nei locali chiusi ad alta densità di persone o di attività, ad esempio tramite purificatori di aria dotati di filtri HEPA destinati a diminuire la quantità di *aerosol*.
- sanitizzazione ad ogni cambio turno/squadra.
- Vietare lo scambio tra operatori sportivi e personale comunque presente nel sito sportivo di dispositivi (smartphone, tablet, ecc.) e di attrezzi sportivi; in alternativa, prevedere adeguate sanitizzazioni.

- **Prioritarizzazione del rientro degli operatori sportivi nei siti sportivi e di accesso di persone terze**

- privilegiare il rientro nei siti sportivi ovvero l'accesso, dopo la chiusura, di operatori sportivi e persone terze¹² non affetti da condizioni di salute preesistenti che

¹² Per persona terza si intende ad esempio il familiare e/o l'accompagnatore di un atleta minorenni.

possano causare una maggiore suscettibilità all'infezione da SARS COV-2 o un aumentato rischio di complicanze (vedasi **Paragrafo 5.5**), in accordo con il medico competente.

- Valutare la opportunità per alcuni sport ad alta interazione sociale (esempio sport di squadra giocati su campo condiviso) di accertamento dello stato di non-contagiosità prima dell'accesso al campo di gioco (vedi **Allegato 4**).

- **Sistema dei trasporti**

- Richiedere agli operatori sportivi per quanto possibile l'utilizzo di mezzi di trasporto singoli.
- In caso di inserimento di un sistema di trasporto a navetta, a carico dell'organizzazione sportiva, prevedere le relative procedure di sanificazione.

Sono da approfondire le procedure rispetto all'uso dei mezzi pubblici, privilegiando in ogni caso strumenti di tracciabilità (ad es. registrare la linea, le fermate e l'orario).

5.2 Utilizzo dei Dispositivi di prevenzione del contagio

I dispositivi di protezione individuale da utilizzarsi nelle diverse occasioni di interazione sportiva ai fini del contenimento del contagio sono:

- Mascherina “dispositivo medico”
- Visiere
- Guanti monouso di diversi materiali plastici sintetici o in lattice

Non sono ritenuti specificatamente utili ai fini del contenimento

- Mascherina “generica” o “sociale”: Si tratta delle mascherine la cui capacità filtrante non è testata, che sono identificate dalla nota Ministero della Salute del 18 marzo (riferimento Circolare n. DGDMF/0003572/P/18/ 03/2020). Allo stato attuale non sarebbero raccomandabili per l'uso in ambiente sportivo
- Respiratori D.P.I. del tipo FFP1, FFP2, FFP3
- Camici monouso o lavabili.

Rischi secondari associati all'utilizzo dei dispositivi di protezione

Tutti i dispositivi sopra elencati possono presentare alcuni rischi secondari associati, tra cui:

- chi li indossa potrebbe provare una sensazione di falsa sicurezza, che potrebbe portarlo a non rispettare le norme basilari di distanza interpersonale, igiene delle mani o sanitizzazione dei locali;
- in caso di DPI di tipo FFP, a causa delle proprietà di aderenza al viso, chi li indossa potrebbe essere portato a toccarsi frequentemente il viso, per sistemare il DPI stesso o alleviare la sensazione di pressione sulla cute, con rischio di involontaria auto-contaminazione
- in caso di uso di guanti, chi li indossa potrebbe provare una sensazione di falsa sicurezza, che potrebbe portarlo a diminuire la frequenza di sanitizzazione delle mani guantate, facendosi involontario agente di trasmissione

Tali rischi associati, dunque dovrebbero essere presi in considerazione durante le attività di informazione, formazione ed addestramento.

In particolare, le mascherine facciali presentano un importante limite dato dalla loro “respirabilità” cioè dalla caduta di pressione del flusso d’aria attraverso il materiale. Tale caduta di pressione, ampiamente tollerabile da persone a consumo metabolico “di riposo” o di blanda attività fisica, può dimostrarsi troppo alta invece per persone in una fase di alto consumo metabolico, quali gli atleti impegnati in un allenamento o gara. La protezione fornita dalla mascherina, dunque, causa in questi casi un aumento di altri rischi, primo tra tutti il rischio di grave affaticamento.

Di conseguenza, le mascherine dovrebbero essere sempre consigliate a tutte le persone, sia atleti che operatori sportivi, in fase di consumo metabolico “di riposo” o di blanda attività fisica, mentre sono sconsigliate in caso di medio e alto consumo metabolico e dovrebbero essere sostituite da altre misure di mitigazione, per esempio; visiere, distanziamento, sostituzione con attività teoriche o virtuali, segregazione di atleti con diversi stati di suscettibilità al contagio.

Ciascun atleta dovrebbe ricevere formazione relativamente all’ uso corretto della mascherina e alle diverse intensità di attività svolte, che si possono determinare in diversi modi: dal monitoraggio continuo della frequenza cardiaca e di altri parametri fisiologici alla valutazione soggettiva della intensità percepita di sforzo e affaticamento.

DM mascherine chirurgiche

Per assicurare prestazioni adeguate, le mascherine chirurgiche devono essere conformi alle norme EN 14683:2019 “Medical face masks – Requirements and test methods” ed ISO 10993-1:2018 “Biological evaluation of medical devices — Part 1: Evaluation and testing within risk management process”.

La applicazione di queste norme garantisce che le mascherine chirurgiche espletino le seguenti funzionalità principali:

- efficienza di filtrazione batterica: Le prove prescritte nella norma servono a garantire che eventuali contaminanti biologici presenti nell’espettorato della persona che indossa la mascherina (particelle liquide) non possano attraversare il materiale filtrante della mascherina stessa.
- respirabilità: Il significato di questa prova è fornire la garanzia che la persona che indossa la mascherina possa inspirare attraverso il tessuto senza troppa fatica. Non vi sono requisiti per la fase di espirazione.
- bio-compatibilità: Il significato di questa prova è garantire che la cute della persona che indossa la mascherina non subisca effetti irritativi, tossici o allergenici.
- pulizia: Il significato di questa prova è fornire la garanzia che il materiale di cui è composta la mascherina abbia un adeguato livello di pulizia, in considerazione del posizionamento sulla cute integra, vicino alle mucose di naso e bocca
- indossabilità: la forma della mascherina deve consentire che essa sia indossata vicino a naso, bocca e mento di chi la indossa e che la maschera si adatti perfettamente ai lati. Non sono richieste proprietà di aderenza completa né di sigillatura del viso.

Le mascherine chirurgiche espletano la propria funzione protettiva solo se correttamente indossate e cambiate frequentemente, tipicamente ogni 4 ore oppure sostituite quando vengono rimosse per mangiare o bere.

Le mascherine chirurgiche devono essere utilizzate in modo corretto secondo addestramento da effettuarsi al utilizzatore. Di seguito le istruzioni:

Come devo mettere e togliere la mascherina?

- *Prima di indossare la mascherina, lavati le mani con acqua e sapone o con una soluzione alcolica*
- *Maneggia la mascherina utilizzando i lacci e comunque sempre avendo effettuato correttamente la procedura di igiene delle mani e/o con guanti puliti*
- *Assicurati che il lato corretto della mascherina, solitamente bianco in quelle colorate, sia rivolto verso l'interno e che la parte rigida (stringinaso) sia nella parte superiore*
- *Copri bocca e naso con la mascherina assicurandoti che aderisca bene al volto e che il bordo inferiore sia sotto il mento*
- *Modella l'eventuale stringinaso per garantire la più completa aderenza al viso*
- *Evita di toccare la mascherina mentre la indossi, se la tocchi, lavati le mani*
- *Ogni 4 ore oppure quando diventa umida, sostituiscila con una nuova*
- *Se vi è la indicazione monouso, non riutilizzarla*
- *Togli la mascherina prendendola dall'elastico e non toccare la parte anteriore della mascherina*
- *Gettala immediatamente in un sacchetto o contenitore dedicato richiudibile*
- *Dopo la rimozione della mascherina, o ogni volta che si tocca inavvertitamente una mascherina usata, lavare le mani usando un detergente a base di alcool o con acqua e sapone.*

Guanti monouso in diversi materiali plastici sintetici o in lattice.

Ai fini del contenimento del contagio, guanti monouso possono essere indicati in quelle situazioni in cui il lavoratore non ha accesso in modo frequente ed agevole a gel igienizzanti o ad acqua e sapone per il lavaggio delle mani.

Inoltre dovrebbero essere indossati da tutti quei -operatori sportivi per cui questi dispositivi sono indicati da pre-esistenti ragioni di protezione del lavoratore, di protezione dell'ambiente, di protezione del bene che viene usato o da altre legislazioni vigenti.

Tali dispositivi espletano la propria funzione protettiva solo se correttamente indossati e cambiati frequentemente, tipicamente i guanti vanno cambiati al termine di ciascuna procedura di manipolazione.

5.3 Pulizia e sanificazione luoghi e attrezzature nei siti sportivi

Sulla base della valutazione del rischio legata ai luoghi che caratterizzano un sito sportivo, occorre predisporre un piano specifico che identifichi le procedure da applicare e la periodicità con cui effettuare la pulizia e la sanificazione periodica dei luoghi, ambienti e attrezzature.

Per "pulizia" si intende la detersione con soluzione di acqua e detergente; con "sanificazione" invece la decontaminazione con apposite soluzioni disinfettanti.

Attività di pulizia

Nella scelta dei prodotti da utilizzare per la pulizia, in assenza di altre più recenti indicazioni da parte delle autorità sanitarie, occorre tenere conto di quanto indicato nella Circolare n. 5443 del Min. Salute del 22.02.2020.

Nel piano di pulizia occorre includere almeno:

- gli ambienti dedicati alla pratica sportiva;
- le aree comuni;
- le aree ristoro;
- i servizi igienici e gli spogliatoi;
- le docce
- gli attrezzi e i macchinari sportivi;
- eventuali auto di servizio;
- le postazioni di lavoro e allenamento ad uso promiscuo;
- gli ascensori, i distributori di bevande e snack, con particolare attenzione alle superfici toccate più di frequente.
- le parti esposte dell'impianto di ventilazione (es. prese e griglie di ventilazione se facilmente raggiungibili). L'elaborazione di istruzioni specifiche in merito alla pulizia di dette componenti va strutturata sulla tipologia di impianto per garantire una corretta pulizia. La pulizia potrà essere operata con panni puliti in microfibra inumiditi con acqua e sapone, oppure con alcool etilico al 75% con successiva asciugatura, pulizia ed eventuale sostituzione dei filtri con altri più efficienti, etc.

In linea generale, le attività di **pulizia** dovranno essere effettuate con

cadenza almeno giornaliera

- per le superfici toccate più di frequente utilizzando panni diversi per ciascun tipo di oggetto/superficie. Es. porte, maniglie, finestre, vetri, tavoli, interruttori della luce, servizi igienici, rubinetti, lavandini, scrivanie, sedie, tasti, tastiere, telecomandi, stampanti
- strumenti individuali di lavoro/attività sportiva. La pulizia giornaliera a fine turno può essere effettuata dal lavoratore/utilizzatore stesso, al quale deve essere messo a disposizione idoneo detergente e fornita adeguata informazione

ad ogni cambio turno/ per ogni atleta per attrezzi, macchinari e postazioni comuni di lavoro/attività sportiva.

Attività di sanificazione

La periodicità della sanificazione dovrà invece essere stabilita dal Datore di Lavoro/Gestore dell'impianto ovvero dal Legale rappresentante dell'organizzazione sportiva, in relazione alle caratteristiche ed agli utilizzi dei locali, attrezzi, macchinari ed eventuali mezzi di trasporto, previa consultazione del Medico Competente e laddove previsto normativamente del Responsabile del Servizio di Prevenzione e Protezione e del/i Rappresentante/i dei Lavoratori per la Sicurezza.

Tale valutazione dovrà tenere in considerazione:

- livello di diffusione del virus a livello nazionale e locale (livello di allerta);
- livello di affollamento e destinazione d'uso dei locali
- tipologia di attività svolta nel locale
- accesso ed eventuale stazionamento di personale esterno o di accompagnatori

- vicinanza dell'operatore all'attrezzatura
- impiego di dispositivi che riducono il contatto (es. guanti, abbigliamento da lavoro/attività sportiva, mascherine, etc.)
- impossibilità di lavaggio frequente delle mani durante l'impiego
- attività che aumentano la probabilità di emissione di aerosol / goccioline di sudore (es. uso di microfono, attività metabolica intensa, etc.)

Attività di sanificazione per presenza di operatore sportivo o di persona terza con sintomi

Si dovranno inoltre prevedere delle procedure specifiche di intervento e sanificazione nel caso di operatore sportivo o persona terza con manifestazione evidente di sintomi riconducibili al CoVid-19.

Nel caso di stazionamento nei siti sportivi di una persona con sintomi

- prevedere un intervento straordinario di sanificazione/decontaminazione dei locali frequentati, compreso il locale utilizzato per il suo isolamento. L'intervento degli operatori per la sanificazione deve essere preceduto da un'aerazione completa dei locali.
- a causa della possibile sopravvivenza del virus nell'ambiente e sulle superfici per diverso tempo, i luoghi e le aree frequentati dalla persona, nonché le attrezzature utilizzate e le superfici toccate di frequente, dovranno essere sottoposti a completa pulizia con acqua e detergenti comuni prima di essere utilizzati nuovamente. Dopo la pulizia con detergente neutro, si dovrà procedere con la decontaminazione da effettuare con disinfettanti a base di ipoclorito di sodio 0,1% o con etanolo al 70% per le superfici che possono essere danneggiate dall'ipoclorito di sodio.
- durante le operazioni di pulizia con prodotti chimici, bisogna assicurare la ventilazione degli ambienti.

Modalità operative per la effettuazione delle attività di pulizia e sanificazione

Tutte le operazioni di pulizia devono essere condotte da personale che indossa DPI (filtrante respiratorio FFP2 o FFP3, eventuale protezione facciale, guanti monouso, camice monouso impermeabile a maniche lunghe, e seguire le misure indicate per la rimozione in sicurezza dei DPI (svestizione) secondo disposizioni e procedure specifiche dell'attività stessa.

I rifiuti prodotti dalle attività di pulizia/sanificazione/decontaminazione dell'ambiente, come gli stracci e i DPI monouso impiegati, devono essere trattati ed eliminati come materiale potenzialmente infetto.

Come indicato nella Circolare del Min. Salute n. 5443: "Eliminazione dei rifiuti – I rifiuti devono essere trattati ed eliminati come materiale infetto categoria B (UN 3291)", corrispondenti al codice CER 18.01.03* HP 9 e categoria ADR UN 3291.

5.4 Supporto psicologico

L'attuale condizione di isolamento e la successiva fase di progressivo riavvio delle attività lavorative e sociali sono caratterizzate da una condizione trasversale e comune di sofferenza psicologica e da forme specifiche, anche legate a caratteristiche disposizionali e situazionali, di

possibile disagio che si può manifestare, “normalmente” e non “patologicamente” come ansia, stress, depressione, rabbia, in generale come sentimento di insicurezza psicologica.

In questa condizione il rientro nei siti sportivi a seguito del periodo di lock-down può costituire persino un fattore di protezione e supporto anche psicologico per il singolo¹³, purché le modalità con cui il rientro e la progressiva normalizzazione (che comprende una fase di durata ancora incerta di mantenimento delle misure di prevenzione del contagio) si accompagnino allo sviluppo di una condizione di sicurezza “completa”, che in modo più chiaro è dato in inglese dalla doppia accezione di *security* e *safety*: da un lato cioè in relazione all’affidabilità delle misure tecniche di sicurezza adottate, e dall’altro alla condizione di sicurezza psicologica che in larga misura, ma non solo, si poggia sulle precedenti.

La necessità di porre attenzione alla salute mentale/psicologica nei contesti lavorativi, nonché in quelli legati alla pratica sportiva, richiamata negli ultimi anni da tutte le agenzie nazionali e sovranazionali preposte alla salvaguardia della salute e della sicurezza sul lavoro (si veda in particolare l’attenzione posta dall’EU con la call specifica degli ultimi progetti Horizon 2020 ovvero in ERASMUS + Sport) assume inoltre, di fronte all’emergenza COVID-19 (cfr. le indicazioni EU-OSHA dell’aprile 2020), un’ulteriore centralità in ragione della peculiarità che il rischio contagio e le misure di protezione da adottare assumono, per la prima volta dall’avvento della società industriale, nel contesto lavorativo-organizzativo. In breve:

- in modo contrastivo rispetto alla natura relazionale del genere umano, la principale forma di tutela di sé e degli altri è rappresentata dal “distanziamento sociale”;
- il timore del contagio, inoltre, non è solo confinato alla dimensione lavorativa, ma accompagna lavoratori e lavoratrici nel corso dell’intera giornata, dell’intera vita sociale anche extra lavorativa;
- il rischio è completamente slegato dall’oggetto di lavoro e pone tutti i lavoratori e le lavoratrici (se pure in modo differenziato in base alla frequenza dei contatti o della disposizione spaziale), a prescindere dalla formazione fin qui acquisita e dalle specifiche competenze professionali (non solo in sanità, non solo nelle aziende normalmente esposte a rischi di tipo biologico), di fronte alla necessità di adottare misure precauzionali e DPI;
- quanto sopra richiamato per i lavoratori trova applicazione anche agli operatori sportivi.

Il supporto psicologico può essere fornito da professionisti abilitati alla professione psicologica e psicoterapeutica in forme diverse, in presenza ma anche a distanza sulla base delle tecniche di supporto in remoto sviluppate proprio negli ultimi tempi e sostenute dal CNOP¹⁴ o dalla SIPLO¹⁵, sotto forma di colloqui individuali brevi (da 1 a 3 o fino a 5) o interventi destinati ai gruppi di lavoro o target di operatori sportivi, ovvero ancora per mezzo di tecniche di rilassamento o detachment, di gestione dello stress in situazioni di crisi.

¹³ La scarsa letteratura, per lo più legata alle precedenti epidemie o alla recentissima esperienza cinese (Lancet/Psychiatry, Vol. 6,7, February, April 2020), evidenzia tra i fattori di rischio per lo sviluppo di depressione, stress e ansia anche l’isolamento sociale e l’allontanamento dalla quotidianità lavorativa, nonché i timori per la perdita del lavoro o delle condizioni economiche: in questo senso il rientro al lavoro può invece rappresentare una rassicurazione legata alla ripresa sia delle relazioni sociali sia alle minori probabilità di perdere il reddito e la posizione economico-sociale.

¹⁴ Consiglio Nazionale dell’Ordine degli Psicologi.

¹⁵ Società Italiana di Psicologia del Lavoro e delle Organizzazioni.

Il supporto psicologico, che può essere attivato dalle organizzazioni sportive in forma autonoma o consortile anche in ragione delle dimensioni dell'organizzazione, costituisce al tempo stesso un'azione a sostegno delle misure di sicurezza "tecnica", e di contrasto:

- alla sofferenza psicologica nelle manifestazioni prima indicate;
- alla conflittualità o alla possibile resistenza al rientro nei siti sportivi;
- alla riduzione della motivazione e della performance, alla difficoltà nel portare a termine le attività in ragione dell'ansia;
- all'incremento dei rischi di infortunio legati a stress, difficoltà di concentrazione;
- all'utilizzo inappropriato dei DPI in ragione di over o under confidence.

Pur non vincolante e obbligatorio, l'intervento di supporto psicologico si rende particolarmente necessario, sulla base delle esperienze cinesi e delle precedenti epidemie, come trattamento delle possibili manifestazioni di stress acuto o posttraumatico, per favorire il rientro, il recupero, il mantenimento dell'attività lavorativa (ovvero di ripresa delle attività nei siti sportivi), nei casi di:

- contagio precedente al rientro lavorativo (ovvero nei siti sportivi)
- isolamento, quarantena legato al contagio di familiari o conoscenti
- lutto legato al COVID-19
- problemi legati alla sfera della salute mentale anche antecedenti all'emergenza COVID-19
- contagio successivo al rientro al lavoro o di ripresa dell'attività sportiva.

5.5 Supporto tecnologico

Le tecnologie digitali attualmente disponibili offrono numerose possibilità per la realizzazione di azioni di valutazione e mitigazione del rischio, di prevenzione, di protezione e di vigilanza/monitoraggio, con modalità e livelli di "invasività" differenti. Certamente, l'ambito sportivo pone vincoli e specifiche molto differenti rispetto ad altre situazioni, per esempio, quelle legate all'utilizzo nei luoghi di lavoro. Di fatto, occorre distinguere, in prima istanza, tra applicazioni che aumentino la sicurezza nell'accesso e nella frequentazione di un impianto sportivo, e applicazioni orientate alla protezione degli atleti che nell'impianto praticano l'attività sportiva. Nel primo caso, gli approcci attuabili riguardano, principalmente, il monitoraggio della posizione, il controllo degli accessi ed il tracciamento dei contatti. I sistemi che perseguono queste finalità sfruttano, principalmente, le funzionalità dei dispositivi di comunicazione personale (e.g., telefoni cellulari, *smartphone*, *tablet*), di cui la gran parte dei fruitori degli impianti è dotata.

Dal punto di vista tecnologico, si possono distinguere le seguenti tipologie di supporto erogabile:

- *App* installate su dispositivi personali, quali telefoni cellulari e *smartphone*;
- Sensori installati sul campo, quali telecamere e sensori di presenza o di prossimità;
- Sistemi informativi remoti per l'elaborazione delle informazioni e riconoscimento di condizioni di emergenza o di violazioni delle regole (basate su tecniche di *big data analytics* e *machine learning*).

Funzionalmente, le tecnologie possono essere a supporto di diversi casi d'uso, riconducibili a due grandi categorie:

- Monitoraggio e prevenzione delle inosservanze delle regole di comportamento;
- Tracciamento tempestivo dei contatti.

Evidentemente, tutte le soluzioni che si possono individuare devono essere conformi ai requisiti normativi vigenti riguardanti la privacy degli individui e la proprietà dei dati.

Per una revisione propositiva delle tecnologie che ben si adattano a questo obiettivo, si rimanda alla consultazione dello studio sviluppato per il caso della “ripartenza” delle imprese (<http://www.impreseaperte.polito.it>). In questa sede, dunque, si forniscono alcune ipotesi di soluzioni tecnologiche specificatamente orientate ad un miglioramento delle opportunità di mitigazione del rischio di contagio relativamente ad atleti e tecnici impegnati in una pratica sportiva. Evidentemente, il livello di applicabilità e di efficacia di tali soluzioni sono fortemente influenzati dalla tipologia di disciplina sportiva e dalle caratteristiche peculiari dell’impianto presso cui la pratica sportiva avviene.

Conviene suddividere le possibili soluzioni in due categorie distinte:

- 1) Soluzioni che facilitino il rispetto delle buone pratiche di comportamento; in particolare, il criterio del distanziamento sociale.
- 2) Soluzioni che permettano agli atleti di svolgere specifici allenamenti (tecnici, tattici o fisici) senza doversi necessariamente recare presso gli impianti sportivi, ricorrendo dunque a strumenti di simulazione tridimensionale (e.g., realtà virtuale ed aumentata) che ricostruiscano, in modo fedele e realistico, alcune delle situazioni che gli atleti incontrano normalmente in allenamento o in competizione. L’utilizzo di questo genere di pratiche nell’attuale periodo di emergenza sanitaria porterebbe ad un potenziale decongestionamento degli impianti, favorendo quindi una riduzione dei rischi di contagio.

A) Soluzioni che rafforzino il criterio del distanziamento sociale

L’obiettivo principale, in questo caso, è quello di segnalare agli atleti ed ai tecnici presenti nell’impianto, con opportuni messaggi di allerta, le situazioni in cui il criterio di distanziamento sociale rischia di venir meno a causa del tipo di esercizi di allenamento che si stanno svolgendo. A titolo di esempio, proponiamo il caso in cui, durante un allenamento in palestra di ripetizione di fondamentali nella pallavolo (per esempio, le schiacciate), che rientrerebbe nella classe 4 (si veda l’**Allegato 2B**), alcuni degli atleti non si accorgano che la distanza da chi li precede o li affianca è scesa sotto i livelli consentiti. L’adottabilità di questo tipo di soluzioni dipende molto dal tipo di disciplina sportiva praticata (minore la dinamica richiesta agli atleti, maggiori i risultati ottenibili), dal tipo di attività prevista (allenamento, competizione), dal numero di atleti contemporaneamente coinvolti nell’attività e presenti sul campo di gioco.

Le soluzioni possibili sono sostanzialmente di due tipi.

- a) All’atleta o al tecnico viene richiesto di indossare, per tutta la durata della sessione di allenamento, un braccialetto dotato di un sensore di prossimità in grado di segnalare la presenza ad una distanza predefinita di un altro soggetto che indossi in medesimo braccialetto. L’adozione di questo genere di dispositivi può essere relativamente facile e veloce, in quanto il mercato offre già numerose opzioni di prodotti commerciali, eventualmente customizzabili a seconda delle necessità. A titolo di esempio, si segnalano prodotti quali www.eng.it/en/our-platforms-solutions/smart-proximity e www.partitalia.com/close-to-me. Nella scelta di una soluzione commerciale è necessario soffermarsi sulle modalità con cui il meccanismo di rilevamento della violazione viene attuato e quali sono le azioni intraprese a seguito del rilevamento della

violazione. Al fine di abilitare una adozione rapida di questo genere di tecnologia, è necessario orientare la scelta su soluzioni che non facciano uso di dispositivi di registrazione della posizione e trasmissione ad un server per la conservazione ed elaborazione dei dati. In questo caso, infatti, si porrebbero questioni di rispetto della *privacy*. Al di là delle soluzioni commerciali già disponibili, è possibile ricorrere a realizzazioni ad hoc di dispositivi di rilevamento prossimità. Per indicazioni specifiche su quali tecnologie possano essere adottate a questo scopo, si rimanda il lettore al Rapporto scaricabile da <http://www.impreseaperte.polito.it>.

- b) La posizione degli atleti e dei tecnici sul campo di gara è monitorata in tempo reale per mezzo di videocamere le cui immagini vengono elaborate da opportuno hardware in grado di stabilire se la violazione delle distanze stia effettivamente avvenendo. Videocamere e *webcam* sono dispositivi consolidati e a basso costo, in alcuni casi già presenti negli impianti sportivi per motivi di videosorveglianza. E' possibile rilevare tramite algoritmi di elaborazione di immagini l'effettiva posizione di atleti e tecnici sul campo di gara (*indoor* o *outdoor*) e generare in tempo reale opportuni segnali di allerta su braccialetti indossati da chi si trova in campo. La *privacy* deve essere garantita tramite algoritmi di mascheramento del viso dei soggetti monitorati, utilizzando sistemi già disponibili.

Naturalmente, esistono soluzioni tecniche più avanzate rispetto alle due appena discusse (e.g., basate su *Bluetooth*, *Wi-Fi*, *BLE*, *UWB*, *RF-ID*). Tuttavia, i costi e la complessità del loro utilizzo le rendono meno attraenti nel caso di monitoraggio a larga scala, come quello richiesto negli impianti sportivi. Certamente, nel caso di attività sportive di tipo professionistico, tali soluzioni potrebbero essere considerate.

B) Soluzioni che permettano la simulazione di situazioni di pratica sportiva

Nei moderni sistemi di allenamento si sta diffondendo l'impiego di strumenti e dispositivi di simulazione, basati su tecnologie di realtà virtuale, volti alla modellizzazione e riproduzione virtuale di gesti, movimenti e atteggiamenti propri di una disciplina sportiva. Infatti, tali strumenti permettono ad un atleta di sviluppare e rafforzare abilità e capacità tecniche e/o tattiche in situazioni di pratica sportiva particolarmente importanti, contribuendo ad un potenziale aumento del rendimento agonistico dell'atleta. Nella contingenza attuale, in cui lo svolgimento di talune attività sportive può risultare non praticabile in quanto contraddistinte da classi di rischio elevato (ad esempio, le classi da 6 a 8 dell'**Allegato 2B**), si suggerisce l'integrazione delle simulazioni con l'utilizzo di attrezzature sportive, sia ricostruite come strumento di palestra (e.g., tappeti ruotanti per corsa, biciclette fisse), sia come attrezzo originale per lo sport praticato (e.g., "ferro" nel golf, racchetta nel tennis). Questo con l'obiettivo di surrogare, o parzialmente sostituire, alcuni esercizi di campo con attività praticabili con maggiore sicurezza.

Per meglio chiarire le potenzialità offerte da queste tecnologie, si riportano nel seguito gli esempi di sport quali la vela ed il golf che già stanno facendo uso importante dell'approccio simulativo nella conduzione di parte degli allenamenti.

- a) Simulatore Vela (senza utilizzo di materiale/attrezzatura sportiva). Lo sport della vela ha sviluppato, grazie ad un progetto parzialmente finanziato da World Sailing (WS -

Federazione Internazionale Vela) un simulatore virtuale di regata (<https://www.virtualregatta.com/en>). Il simulatore è stato utilizzato dalla FIV, in questa fase di COVID-19, per riunire gli appassionati di vela attorno ad una regata virtuale denominata “Mille per una Vela”. Il simulatore può rivelarsi uno strumento utile per migliorare le conoscenze e le capacità strategiche e tattiche dell’atleta, ferma restando una personale attitudine dell’atleta a sapere condurre “virtualmente” la propria imbarcazione.

- b) Simulatore Golf (con utilizzo di materiale/attrezzatura sportiva). Lo sport del golf impiega da diverso tempo i simulatori del gesto tecnico che possono essere utilizzati indoor, fermo restando il singolo accesso alla struttura. Gli strumenti permettono di simulare i diversi percorsi e campi di gara ed il mondo “professionistico” del golf (PGA) già utilizza questi simulatori (una rassegna dei 10 migliori simulatori è riportata su <https://rainorshinegolf.com/pages/best-golf-simulators>).

È interessante notare come anche il Comitato Olimpico Internazionale stia sviluppando, già da alcuni anni, il concetto di *eSports*. Inizialmente, questo progetto è stato pensato come vettore di promozione dell’attività sportiva, con l’obiettivo di accrescere il numero di cittadini che si avvicinano alla pratica dello sport. Più recentemente, l’approccio di tipo “video-gioco” ha cominciato ad evolvere nella direzione di vere e proprie piattaforme tecnologiche (fruibili via internet o altri canali) basate su realtà virtuale e simulazione tridimensionale ed utilizzabili quali strumento di supporto all’allenamento ed alla competizione (<https://www.olympic.org/olympism-in-action/new-frontiers-esports>). È dunque plausibile attendersi una sempre maggior integrazione di tali piattaforme tecnologiche all’interno dei programmi di preparazione agonistica personalizzata (e personalizzabile), sia per gli sport individuali, sia per quelli di squadra.

5.6 Misure per le organizzazioni sportive

La Federazione Medico Sportiva Italiana (FMSI), in qualità di Federazione medica del CONI e unica Società Scientifica accreditata dal Ministero della Salute per la Medicina dello Sport, ha ritenuto opportuno - alla luce dell’attuale situazione di emergenza sanitaria – elaborare sia un protocollo di screening ad hoc, da effettuarsi prima della ripartenza in chiave di prevenzione, sia i test per il monitoraggio costante delle condizioni degli atleti, nonché indicazioni generali per la sicurezza degli ambienti sportivi, ivi comprese raccomandazioni specifiche nei casi di atleti risultati positivi al virus, passibili di aggiornamenti, alla luce delle evidenze scientifiche e tecnologiche internazionali costantemente monitorate anche dalla stessa FMSI

Le misure in argomento costituiscono pertanto le indicazioni per le seguenti tipologie di operatori sportivi:

- atleti di cui alla legge 91/1981;
- atleti di cui al Club Olimpico;
- atleti di interesse nazionale del CONI;
- altri atleti comunque soggetti alle visite di idoneità agonistica e non agonistica.

In **Allegato 4** si trovano i rispettivi protocolli.

6. INFORMAZIONE, FORMAZIONE E ADDESTRAMENTO: DEFINIZIONE DI ADEGUATI PROTOCOLLI E STRUMENTI

6.1 Premessa

L'informazione, la formazione e l'addestramento in tema di salute e sicurezza nei siti sportivi sono rivolte agli operatori sportivi e agli altri soggetti del sistema di prevenzione e protezione nello sport – dirigenti, preposti, RLS, addetti alle squadre di emergenza – ai quali si vogliono trasferire le conoscenze, le procedure e le capacità utili alla identificazione dei pericoli e alla gestione dei rischi in ambiente di lavoro-attività sportiva, così da consentire lo svolgimento in sicurezza dei rispettivi compiti nei siti sportivi. Per fronteggiare le criticità associate al COVID-19, l'approccio da adottare per trasferire le misure volte a mettere in sicurezza le risorse umane di ciascuna organizzazione sportiva devono soddisfare tre passaggi chiave:

- rendere consapevole, attraverso fonti validate, gli operatori sportivi dei rischi associati a questo virus;
- formare gli operatori sportivi, a tutti i livelli, su quali comportamenti possono essere adottati per contrastare la diffusione del virus e garantire la salute e il benessere di tutti;
- addestrare e responsabilizzare gli operatori sportivi all'uso delle misure di prevenzione in maniera corretta e sicura.

In questo modo tutti i soggetti che operano in una qualsiasi attività sportiva vengono coinvolti in questo cambiamento, condividendo tutte le fasi necessarie per tutelare la propria incolumità e quella degli altri soggetti.

In considerazione dell'urgenza e della tipologia dell'emergenza COVID-19 per favorire il riavvio rapido delle attività sportive, la proposta inerente alle attività di informazione, formazione e addestramento presenta una modalità semplificata, pur in ottemperanza alle disposizioni di legge sull'argomento.

I contenuti oggetto di comunicazione devono essere di facile comprensione per tutti e devono consentire l'acquisizione delle specifiche conoscenze e favorire la consapevolezza. Ove vengano interessati anche operatori sportivi di prima lingua non italiana, deve essere verificato il livello di comprensione della lingua italiana o deve essere utilizzata una lingua consona agli uditori.

- **Modalità di erogazione**

Possono essere utilizzate le modalità di comunicazione ritenute più idonee ed efficaci, quindi, comprese quelle normalmente adottate nel sito sportivo per questo tipo di attività, oltre che avvalersi di modalità alternative (depliant, locandina, cartellonistica, segnaletica orizzontale, social media, documenti informatizzati, formazione a distanza sincrona o asincrona).

- **Contenuti**

I contenuti minimi di informazione, formazione e addestramento devono essere sviluppati in coerenza con quanto indicato dagli enti di riferimento in materia di COVID-19 (Organizzazione Mondiale della Sanità, Istituto Superiore di Sanità, Ministero della Salute).

- **Modalità di finanziamento delle attività di informazione e formazione**

Tra le eventuali fonti di finanziamento delle attività di informazione, formazione e addestramento le organizzazioni sportive possono usufruire dei fondi interprofessionali, effettuando una specifica richiesta presentando un progetto di formazione ai sensi del D. Lgs. 81.

- **Indicazioni organizzative**

Le organizzazioni sportive possono individuare all'interno della propria struttura organizzativa uno o più referenti sul tema di misure di prevenzione da contagio da COVID-19 nel sito sportivo, al quale/ai quali gli operatori sportivi possano rivolgersi per qualsiasi bisogno (richiesta di informazioni o necessità di comunicazioni). L'obiettivo è di garantire l'attendibilità delle informazioni diffuse ed evitare la circolazione di *fake news*.

6.2 Informazione

L'informazione fa riferimento al complesso delle attività dirette a fornire conoscenze circa i fattori di pericolo presenti o potenzialmente presenti nel sito sportivo, con specifico riferimento all'emergenza sanitaria COVID-19.

- **Soggetti ai quali erogare l'informazione:**

tutto il personale/operatori sportivi del sito sportivo e soggetti terzi.

- **Contenuti**

I contenuti riguardano la necessità di contenimento della diffusione del contagio da SARS-Cov-2 e specificatamente la pandemia COVID-19 e le modalità di trasmissione. L'obiettivo è di rendere consapevoli e responsabili tutti gli operatori sportivi della necessità di attuare delle misure di prevenzione e protezione per il contagio da SARS-Cov-2 sulla base del principio "ognuno protegge tutti" (operatori sportivi, familiari e popolazione).

I contenuti minimi dell'informazione dovranno comprendere:

- caratteristiche del virus SARS-CoV-2: generalità sul virus e sulla sua origine;
- sintomatologia da infezione di SARS-CoV-2: sintomi che possono presentare le persone che hanno contratto il SARS-CoV-2 con l'indicazione della frequenza degli stessi, patologie preesistenti che espongono a rischio maggiore di presentare forme gravi di malattia, periodo di incubazione della stessa;
- modalità e meccanismi di trasmissione: elencazione delle diverse modalità di contagio con l'indicazione della probabilità di accadimento, indicazioni circa la possibilità di trasmissione del contagio da portatori sintomatici e asintomatici;
- vaccinazioni e trattamento: indicazioni circa gli studi in fase di realizzazione sui vaccini e circa le cure, sperimentali e non, che ad oggi vengono poste in atto;
- epidemia in corso: definizione di pandemia, spiegazione dell'evoluzione epidemiologica in atto a livello globale e locale e descrizione dei possibili scenari futuri.

Per la definizione degli aspetti di dettaglio fare ad esempio riferimento a quanto già proposto dal Ministero della salute: <http://www.salute.gov.it/portale/nuovocoronavirus/>

Per la fase relativa all'informazione si può fare riferimento a quanto pubblicato da:

- Organizzazione mondiale della Sanità: Link alle infografiche
- Ministero della Sanità: Link alle infografiche
- Istituto Superiore di Sanità: Link alle infografiche

Inoltre devono essere inseriti:

- i nominativi del/dei referenti COVID-19 nel sito sportivo ai quali rivolgersi per qualsiasi chiarimento o necessità (ad es. RSPP e MC)
- **Modalità di erogazione:**
 - Affissione di locandine informative e cartellonistica circa il corretto comportamento da tenere nei diversi spazi di uso comune. La comunicazione è collocata in modo strategico, sia in base al criterio del maggior passaggio e visibilità (es. *rischio da coronavirus, necessità di utilizzare i DPI, di misurare la temperatura, ecc.*), sia sulla base del comportamento da promuovere nello spazio deputato ad ospitarlo (per es. *come lavare correttamente le mani in corrispondenza dei lavandini ecc.*);
 - Predisposizione di segnaletica ben visibile per disciplinare gli spostamenti e i distanziamenti, gli accessi e le uscite, anche attraverso l'applicazione di segnali orizzontali sulla pavimentazione per guidare ai comportamenti più corretti;
 - Predisposizione di materiali di comunicazione dei contenuti necessari, sia in forma digitale (da distribuire agli operatori sportivi a distanza via sito web dell'organizzazione sportiva o del sito sportivo, via e-mail, ma soprattutto via messaggistica istantanea, per es. WhatsApp e analoghe); sia in forma cartacea, da distribuire nella fase di informazione, ovvero prima del rientro nel sito sportivo;
 - Campagna di comunicazione mirata sul personale circa il funzionamento del contagio da COVID-19 con utilizzo mirato di video e infografiche di fonte istituzionale.

Diffusione dei materiali attraverso siti web (Intranet) e piattaforme di comunicazione interna già attive nelle organizzazioni sportive.

- **Tempistiche e modalità di verifica**

L'informazione deve essere effettuata prima del ritorno nel sito sportivo (preventiva) e attestata per presa visione. La presa visione del materiale informativo cartaceo o informatizzato può essere verificata attraverso la firma/click per presa visione. Sarebbe inoltre opportuno verificare l'effettiva presa di consapevolezza del rischio COVID-19 da parte di tutti gli operatori sportivi.

6.3 Formazione

La formazione in questo contesto è intesa come un'attività fondamentale per la comprensione degli interventi di prevenzione attuati nel sito sportivo o per evitare il rischio di contagio da COVID-

19 e, quindi, la condivisione di modalità e procedure utili per lo svolgimento in sicurezza dei rispettivi compiti.

Inoltre, la necessità di riavviare gli impianti, dopo il fermo o il funzionamento limitato alla salvaguardia di servizi essenziali, comporterà l'esigenza di prevedere un'attività di formazione specifica indirizzata alle figure preposte al loro funzionamento a regime, nell'ottica di nuove procedure lavorative che comprenderanno tutti gli accorgimenti necessari al contenimento del Rischio da Covid-19.

- **Soggetti ai quali erogare la formazione:**

Il rischio COVID-19 è trasversale, pertanto interessa tutte le figure presenti nel sito sportivo, quindi, la formazione deve essere erogata a tutti gli atleti, agli operatori sportivi e agli accompagnatori.

Potranno essere impiegati modelli di comunicazione diversi in relazione alle diverse figure coinvolte al fine di massimizzare la chiarezza espositiva e l'efficacia di questa fase (RSPP e ASPP; RLS; dirigenti; preposti; operatori sportivi; addetti alle emergenze, accompagnatori, atleti).

- **Contenuti**

I contenuti minimi della formazione dovranno comprendere:

1. Modalità e procedure volte a ridurre la possibilità dell'accesso e permanenza nel sito sportivo di soggetti positivi al virus:

- modalità di richiesta e di fornitura da parte dell'individuo di informazioni personali inerenti lo stato di salute, l'eventuale frequentazione di persone malate, i mezzi di trasporto utilizzato per giungere al sito sportivo, ecc.;
- procedure all'ingresso e durante il turno lavorativo o dello svolgimento dell'attività sportiva al fine di individuare precocemente individui positivi alla malattia e i necessari comportamenti derivanti (obbligo di rimanere al proprio domicilio in presenza di febbre - temperatura oltre 37,5 °C-, consapevolezza di non poter permanere nel sito sportivo e di doverlo dichiarare tempestivamente laddove, anche successivamente all'ingresso, sussistano le condizioni di pericolo, necessità di informare il proprio Medico di famiglia e l'Autorità sanitaria)¹⁶;
- procedure per la gestione del rischio derivante dalla possibile interazione con lavoratori/operatori sportivi esterni (DUVRI per i rischi interferenziali, sia per quelle svolte da aziende esterne all'interno dello stabilimento industriale, sia per le attività in esterno e/o da clienti).

2. Indicazioni e procedure per il riavvio delle attrezzature:

- Nel caso di un intervento di riparazione con il conseguente collaudo e riavvio di un macchinario sportivo, ad esempio in un sito sportivo, ove è presente un rischio di contagio

¹⁶ tali modalità e procedure vanno correlate ad una chiara informazione sul trattamento dei dati personali e sulle modalità di rispetto della privacy dei lavoratori; con particolare riferimento ai dati sanitari.

da Covid-19, dovrà essere prevista una scheda di intervento per ogni professionalità esterna che entrerà nel sito sportivo per compiere specifiche attività lavorative nuove e di routine. L'operatore designato, i riparatori e il tecnico collaudatore indosseranno i DPI previsti per il rischio di contagio da Covid-19.

- Saranno previsti presidi sanitari per il lavaggio/disinfezione delle mani e DPI a integrazione di un'eventuale indisponibilità della squadra di intervento.
- Il percorso all'interno del sito sportivo, fino al locale del macchinario sportivo, avverrà evitando interazioni con il personale/operatore sportivo non pertinente all'intervento e in presenza del solo personale/operatore sportivo designato.
- Sarà disponibile un'area per la vestizione/svestizione dei DPI per le figure coinvolte che saranno quelle strettamente necessarie allo svolgimento dell'intervento e che attueranno reciprocamente ogni cautela.
- Al tecnico collaudatore sarà riservata un'area già sanificata per la redazione del verbale di collaudo sul posto.
- Ultimata la procedura relativa all'intervento, sarà previsto un idoneo contenitore per lo smaltimento dei dispositivi non riutilizzabili e un altro per quelli riutilizzabili dopo opportuna igienizzazione.
- Terminati i lavori si osserveranno le stesse cautele assunte fin dall'inizio.

- **Modalità di erogazione:**

La formazione può essere erogata a distanza mediante collegamento telematico in videoconferenza, tale da assicurare l'interazione tra docente e discenti e, ove necessario, anche con l'uso di ulteriori ausili didattici.

- **Tempistiche e modalità di verifica:**

La formazione deve essere erogata prima dell'ingresso degli operatori sportivi nel sito sportivo.

È possibile attestare l'avvenuta formazione compilando i registri di presenza elettronici.

6.4 Addestramento

Alcune delle modalità e procedure descritte nel capitolo formazione, in aggiunta alla componente teorica, prevedono anche un addestramento pratico, utile a far apprendere agli operatori sportivi "sul campo" le corrette modalità di gestione delle attività sportive in sicurezza da adottare.

L'addestramento pratico, oltre ad essere obbligatorio per legge per quanto riguarda l'espletamento di nuove attività (ad esempio per l'esecuzione di pulizia e sanificazione dei luoghi e attrezzature da utilizzare per le attività sportive) e per l'utilizzo di dispositivi di contenimento del contagio, quali ad esempio mascherine, visiere, guanti, dovrebbe essere esteso anche alle pratiche di igiene personale.

- **Soggetti ai quali erogare l'addestramento:**

È necessario realizzare l'addestramento di tutti gli operatori sportivi/atleti/accompagnatori in modo specifico sulle procedure necessarie da attuare in relazione alla mansione/attività svolta.

- **Contenuti**

L'addestramento deve riguardare almeno le seguenti procedure:

- procedure operative per l'uso e la gestione corretti delle mascherine e dei dispositivi di protezione individuale (es. come *indossare la mascherina, quando cambiarla, dove buttare quella vecchia, ecc*);
- criteri e regole per la necessità di indossare le mascherine, le visiere, i guanti in base al carico metabolico e all'atto atletico previsti
- procedure igieniche personali (es. *frequenza e modalità di lavaggio delle mani*);
- procedure di sanificazione del sito sportivo;
- procedure per la segnalazione precoce di eventuali sintomi sospetti o comportamenti non in linea con le prescrizioni.

- **Modalità di erogazione:**

L'addestramento può essere effettuato attraverso tutorial predisposti ad hoc e consultabili da computer o cellulare prima dell'accesso. E' inoltre necessario prevedere dei momenti di addestramento pratico a distanza, mediante collegamento telematico in videoconferenza, tale da assicurare l'interazione tra docente e discenti. Nell'eventualità si può prevedere l'ingresso scaglionato degli operatori sportivi, la consegna dei DPI e la verifica dell'apprendimento delle procedure.

7. SORVEGLIANZA SANITARIA E MONITORAGGIO DEI CASI POSITIVI

7.1 Sorveglianza sanitaria

Il Medico Competente aziendale¹⁷ applica il protocollo di sorveglianza sanitaria previsto per le specifiche mansioni, a seguito dei rischi emersi e considerati nel Documento di Valutazione dei Rischi, nonché esegue tutte le altre visite previste dall'art. 41 c. 2. D. Lgs. 81/08.

Stante l'emergenza epidemiologica in corso, fino al termine della stessa, il protocollo di sorveglianza sanitaria comprenderà anche il rischio correlato alla trasmissione del contagio da SARS-CoV-2, secondo le indicazioni successivamente specificate.

Il protocollo di sorveglianza sanitaria che l'azienda ha adottato non deve essere interrotto, come affermato anche nel "Protocollo condiviso di regolamentazione delle misure per il contrasto e il contenimento della diffusione del virus Covid-19 negli ambienti di lavoro" del 14 marzo 2020, in quanto costituisce una ulteriore importante misura di prevenzione generale. Infatti può essere anche utile per l'individuazione dei casi sospetti di aver contratto il virus, per l'individuazione e la gestione, durante la sola emergenza, dei cosiddetti lavoratori "fragili", che per motivi sanitari individuali hanno una maggior suscettibilità all'infezione o un rischio più elevato di complicanze.

Nell'ambito della visita medica, la valutazione anamnestica individuale deve comprendere informazioni sulla presenza di tosse, dispnea, rinorrea, congiuntivite, faringodinia (mal di gola),

¹⁷ In ambito sportivo si fa riferimento all'idoneità sportiva che è rilasciata dal medico di cui al quadro normativo vigente.

iposmia (riduzione/assenza di olfatto), ageusia (riduzione/assenza di gusto), spossatezza e malessere generale. Verrà altresì posta particolare attenzione ai dati anamnestici relativi ai contatti con familiari che presentino sintomi riferibili ad infezione da SARS-CoV-2.

Il protocollo di sorveglianza sanitaria potrà essere rimodulato in relazione al periodismo in funzione della tipologia dei rischi.

È necessario che, per tale attività di sorveglianza sanitaria, venga garantita un'idonea logistica con presenza di ambienti di sufficienti dimensioni, aerati, periodicamente sanificati, e con la messa a disposizione di idonei DPI per il Medico Competente e il personale della sala medica, ove presente.

Rilevante in questo caso è la visita medica su richiesta del lavoratore, in quanto consente, in particolare nei casi non rientranti nel programma di sorveglianza sanitaria già in essere, di valutare se condizioni di salute preesistenti possano causare una maggior suscettibilità all'infezione da SARS-CoV-2 (come nel caso di fattori predisponenti o malattie che riducono le difese immunitarie, malattie autoimmuni, terapia immunosoppressiva) o un aumentato rischio di complicanze (malattie cardiovascolari, diabete, malattie croniche dell'apparato respiratorio, insufficienza renale, ipertensione arteriosa). In questo ambito si terrà conto anche del fattore età nel rispetto di quanto le previsioni normative e delle istituzioni sanitarie nazionali e internazionali indicheranno. Si rimanda inoltre all'analisi sulla mortalità dell'Istituto Superiore di Sanità, che settimanalmente aggiorna l'elenco delle patologie che più frequentemente causano complicazioni.

Il datore di lavoro, nell'ambito degli interventi di policy aziendale concordati con il Medico Competente, informerà quindi i lavoratori, della importanza di richiedere la visita al medico competente, al fine di valutare se sussistono motivi sanitari individuali che determinano la condizione di sospensione temporanea dello svolgimento della mansione assegnata.

Il Medico Competente dovrà assicurare la propria disponibilità per condurre la sorveglianza sanitario a seguito di richiesta del lavoratore nel minor tempo possibile.

Nel caso in cui riscontri una condizione di "fragilità", come sopra definita, il Medico Competente prescriverà particolari disposizioni organizzative e/o uso di specifici Dispositivi di Protezione Individuali (DPI) o rilascerà, nell'impossibilità di ottemperare a tali indicazioni, un giudizio di inidoneità temporanea alla mansione specifica fino al termine dell'emergenza, con possibilità di revisione del giudizio in base all'evoluzione del quadro epidemiologico e clinico.

Il datore di lavoro adotterà provvedimenti conseguenti, verificando anzitutto se è possibile adibire il lavoratore ad altra mansione che non comporti esposizione al rischio (esempio lavoro a distanza, lavoro in luoghi con un basso numero di presenze), sempre rispettando i criteri stabiliti dall'art. 42 D. Lgs. 81/08 ("il datore di lavoro [...] adibisce il lavoratore, ove possibile, a mansioni equivalenti o, in difetto, a mansioni inferiori garantendo il trattamento corrispondente alle mansioni di provenienza").

Potrà inoltre ricorrere agli ammortizzatori sociali, al Medico di Medicina Generale per l'utilizzo dell'istituto della malattia o ad altri istituti. Al riguardo si rinvia al documento predisposto dal Gruppo "Definizione di politiche di welfare e di gestione della privacy dei lavoratori".

La valutazione dei lavoratori cosiddetti "fragili" può anche essere effettuata in autonomia dal Medico Competente in sede di sorveglianza sanitaria periodica o, eventualmente, ricorrendo, al fine di valutare la necessità di adottare specifiche protezioni per il lavoratore o rilasciare giudizio di inidoneità temporanea alla mansione specifica alla visita periodica cosiddetta "anticipata". Per i

lavoratori non inseriti nel programma di sorveglianza sanitaria periodica, il Medico Competente potrà ricorrere anche ad altra tipologia di visita (esempio visita medica preventiva).

Nel caso in cui, nel corso della visita, il Medico Competente riscontri una condizione di potenziale contagiosità rispetto al virus SARS-CoV-2, formulerà un giudizio di inidoneità temporanea alla mansione specifica, rimandando la gestione dei lavoratori al Medico di Medicina Generale e ai servizi territoriali di Sanità Pubblica delle ASL.

Importante, nell'ambito delle misure di prevenzione e protezione del Covid-19, è la visita precedente alla ripresa del lavoro, a seguito di assenza per motivi di salute di durata superiore ai sessanta giorni, al fine di verificare l'idoneità alla mansione.

Nel corso della visita, se l'assenza è dovuta a patologia Covid-19 (con ricovero ospedaliero e/o in regime di isolamento fiduciario) o correlata all'essere stato contatto stretto con persona Covid-19 positiva (con conseguente quarantena), il Medico Competente verificherà la documentazione attestante la negatività al virus con doppio tampone o il provvedimento di termine della quarantena.

Nel caso di patologia febbrile od altri sintomi assimilabili al Covid-19 senza diagnosi accertata, senza effettuazione di tampone e quarantena fiduciaria, è necessario che si definiscano procedure con i servizi territoriali di Sanità Pubblica delle ASL per l'effettuazione di tampone al fine di verificare la negatività, in raccordo anche con il Medico competente.

Nel caso l'assenza dal lavoro sia stata inferiore a sessanta giorni, è comunque importante che il lavoratore richieda la visita medica al Medico Competente (salvo diverse future modifiche legislative che ne introducano l'obbligo). Il datore di lavoro informerà quindi i lavoratori della opportunità di richiedere tale visita. Il Medico Competente seguirà i criteri e le procedure descritte per il rientro dopo 60 giorni.

Si evidenzia che il Medico Competente, oltre agli obblighi inerenti la sorveglianza sanitaria, deve anche collaborare con il datore di lavoro e con il Servizio di Prevenzione e protezione, per gli aspetti di competenza, alla valutazione del rischio, alla predisposizione delle misure di tutela della salute dei lavoratori, alla formazione e informazione dei lavoratori. Si ritiene che per il rischio di trasmissione del contagio da SARS-CoV-2 il ruolo del Medico Competente è particolarmente importante.

7.2 Gestione dei casi sintomatici e monitoraggio dei casi

Prendendo come riferimento la Circolare Ministeriale del 22 febbraio 2020 n. 5443 si forniscono le indicazioni, a scopo precauzionale, su come gestire eventuali casi che si presentino con sintomi compatibili con infezione da Coronavirus.

Nelle realtà nelle quali è presente un presidio medico o infermieristico in azienda, al momento in cui il lavoratore si presenta, il medico o in sua assenza l'infermiere:

1. dota il paziente, in presenza di sintomi, di mascherina chirurgica (se questo ne è privo), lo isola in locale dedicato e, prima di prestare assistenza, indossa i DPI (comprensivi di maschera FFP2 o, se non disponibile, di maschera chirurgica, guanti e occhiali)
2. effettua un'attenta valutazione clinica/anamnestica utilizzando la definizione di caso riportato nella Circolare Ministeriale del 9 Marzo 2020
3. deve, in caso di paziente sintomatico (T° 37,5, mal di gola, rinorrea, difficoltà respiratoria e sintomatologia simil-influenzale/simil-Covid 2019/polmonite), sulla base dei dati clinici e

- anamnestici, provvede a segnalare il paziente al 112/118 e/o attraverso i percorsi organizzativi predisposti dalle singole Regioni
4. il personale della sala medica deve procedere, immediatamente dopo la valutazione clinica/anamnestica del paziente, alla pulizia con un detergente neutro e quindi a disinfettare le superfici con ipoclorito di sodio 0,1% o con etanolo almeno al 70% per le superfici che possono essere danneggiate dall'ipoclorito di sodio. Deve smaltire i rifiuti come materiale infetto categoria B (UN3291)
 5. nel caso il lavoratore rientri nella definizione di "caso" o di "caso sospetto" segnala immediatamente il caso al Servizio di Igiene e Sanità Pubblica di competenza tramite comunicazione telefonica seguendo le indicazioni che saranno da queste fornite
 6. qualora al termine del percorso valutativo il soggetto non rientri nella definizione di "caso" o di "caso sospetto" il dipendente verrà inviato a domicilio con l'indicazione di contattare il proprio medico curante per la gestione del suo stato di malattia secondo le normali modalità previste per tale condizione (apertura del periodo di malattia).

Il rientro al lavoro potrà avvenire - dopo aver ricevuto consenso, da parte del medico curante o del Servizio Igiene e Sanità Pubblica dell'ASL - a guarigione avvenuta.

Nel caso in cui in azienda non sia presente la sala medica, il lavoratore segnala la presenza di sintomi al proprio preposto/dirigente, il quale provvede sempre ad assicurarsi di indossare i DPI prima di prestare assistenza e a fornire il DPI al lavoratore, se ne è sprovvisto. Poi conduce il lavoratore nel luogo individuato dal datore di lavoro per l'isolamento temporaneo. Successivamente telefona al numero dedicato del Servizio sanitario di emergenza, al fine di adottare le procedure indicate da detto numero, e provvede a segnalare il caso al Servizio di Igiene Pubblica dell'ASL.

La disponibilità di un luogo per isolamento dovrebbe corrispondere ad una zona in prossimità degli ingressi aziendali, per ridurre possibili contatti anche solo "in transit".

In entrambi i casi il datore di lavoro dovrà comunque adottare idonei provvedimenti sul luogo di lavoro e attrezzature ove il lavoratore ha operato e sui contatti, in raccordo anche con l'ASL.

È inoltre importante che il datore di lavoro venga a conoscenza dei casi di lavoratori che hanno contratto l'infezione, al fine di poter adottare le misure di prevenzione per gli altri lavoratori, consistenti nella disinfezione di luoghi ed attrezzature utilizzati dal lavoratore e nella individuazione dei contatti. Essenziale a questo fine è la comunicazione all'azienda, da parte del Servizio di Igiene e Sanità Pubblica, dei casi di lavoratori Covid-19 positivi. Per gli altri casi, per i quali non è stata fatta diagnosi certa ma il lavoratore ha disturbi/patologia assimilabili, è auspicabile che il lavoratore informi il datore di lavoro, attraverso il RSPP, medico competente o altro servizio aziendale. A tal fine il datore di lavoro informerà i lavoratori dell'importanza di effettuare questa comunicazione.

A supporto dell'individuazione dei casi positivi ed al fine evitare una ulteriore fonte di contagio si potrà valutare l'adozione di misure anche di controllo della temperatura del lavoratore in ingresso sul luogo di lavoro.

8. DEFINIZIONE DEL SISTEMA DI VIGILANZA DELL'ORGANIZZAZIONE SPORTIVA

Nella definizione, realizzazione e valutazione delle prestazioni di un sistema di vigilanza volto a monitorare la corretta implementazione delle contromisure tecniche ed organizzative, relative alla fattispecie COVID-19, è necessario tenere in considerazione il luogo e la tipologia di attività che viene svolta. Definendo così le responsabilità nelle differenti variabili e valutando la partecipazione delle figure necessarie, in quanto un impianto sportivo è da considerarsi un luogo polifunzionale,

sia come operatività, sia per le conseguenze giuridiche. In base al momento in essere, lo stesso può rientrare nelle seguenti categorie:

A) Luogo di lavoro, disciplinato da D.Lgs. 81/2008

B) Luogo di pratica sportiva, disciplinato da indicazioni CONI e FSN

C) Luogo pubblico per spettacoli, disciplinato da TULPS, norme prevenzione incendi, etc.

D) Cantiere in fase di realizzazione impianto o in fase di manutenzione, disciplinato da Titolo IV D.Lgs. 81/2008

8.1 Contromisure: disciplina e responsabilità

Definite dagli enti preposti (CONI-FSN-Governo) le contromisure suddivisibili in:

- Misure Tecniche, quali a titolo esemplificativo interventi strutturali, sugli impianti di areazione, dispositivi igienico sanitari, etc.
- Misure organizzative e procedurali, quali norme comportamentali, procedure di accesso, utilizzo dei dispositivi di prevenzione del contagio, etc.

Sarà necessario definire le responsabilità dell'attuazione di esse, in base ai differenti scenari.

Considerando che tutte le misure tecniche sono a carico dei gestori delle strutture, i legali rappresentanti e RSPD-ASPD dovranno, tra le altre, implementare il manuale di utilizzo dell'impianto stesso considerando le misure organizzative e procedurali integrate a quanto sancito dalla FNS relativa alla disciplina svolta.

Si possono ipotizzare i seguenti scenari:

- **Presenza esclusiva** di persone tesserate per la medesima società, la responsabilità dell'attuazione del manuale di utilizzo dell'impianto e del rispetto di quanto disciplinato a livello sportivo, è in capo al legale rappresentante della società stessa, il quale dovrà applicare un metodo di verifica del rispetto da parte dei propri tesserati.
- **Compresenza** nell'impianto di diverse entità giuridiche, sportive o non, la responsabilità è imputabile a figure diverse, in base alle aree prese in considerazione. a) Gestore dell'impianto per aree promiscue (es. spogliatoi, corridoi, gradinate, etc); b) il legale rappresentante della società sportiva per luoghi definiti con presenza di propri tesserati (es. campo, vasca, pista, etc).
- **Gara** a porte chiuse, la responsabilità dell'ingresso alla struttura esclusivamente a tesserati è del gestore dell'impianto, mentre per la gestione di spazi promiscui e *tout court* si rimanda al regolamento specifico della FNS o EPS, relativo alla disciplina sportiva in oggetto.
- **Attività** con presenza di pubblico, la responsabilità è in capo all'organizzatore dell'evento sia per la gestione degli spazi adibiti al pubblico, in quanto la normativa COVID19 si va a sommare ad ulteriori adempimenti riguardanti pubblico spettacolo, sia per la gestione degli spazi "sportivi", come spogliatoi/campo in quanto prende la gestione temporanea della struttura applicando quanto previsto dalla FNS o EPS, relativo alla disciplina sportiva in oggetto. Inoltre eventuali ulteriori misure tecniche/organizzative saranno a carico dell'organizzatore dell'evento, unico caso.

8.2 Legale rappresentante (Datore di Lavoro) delle organizzazioni sportive e Dirigenti/Referenti sportivi

Come ricordato dall'art. 18 del D.Lgs.81/08 e s.m.i., le figure che organizzano e dirigono le attività dell'organizzazione sportiva hanno, tra gli altri, i seguenti obblighi:

- designare preventivamente gli operatori sportivi incaricati al controllo della corretta implementazione delle contromisure ordinarie e di emergenza;
- dovrà essere deciso e organizzato un organigramma di vigilanza del sito sportivo, sia per periodi ordinari, sia per quelli di eventuale emergenza;
- richiedere l'osservanza da parte dei singoli operatori sportivi delle norme vigenti, nonché delle disposizioni dell'organizzazione sportiva in materia di sicurezza e di igiene del lavoro e di uso dei mezzi di protezione collettivi e dei dispositivi di protezione individuali messi a loro disposizione;
- consentire agli operatori sportivi di verificare, mediante il rappresentante dei lavoratori per la sicurezza, l'applicazione delle misure poste in atto.

8.3 Modalità di controllo

Poiché il controllo diretto della corretta implementazione delle procedure e prassi per il contenimento del rischio di contagio potrebbe nell'attuazione rilevarsi contrario alle procedure e prassi stesse, è necessaria una seria consapevolizzazione degli operatori sportivi da attuarsi nelle fasi di informazione, formazione e addestramento.

9. STESURA DUVRI PER I RISCHI INTERFERENZIALI

In caso di fornitori che ricadono nel campo di applicazione dell'art. 26, c.3 del D.Lgs. 81/08, sarà necessario considerare e valutare all'interno del DUVRI il rischio di contagio e diffusione del CoViD-19 legato alla sovrapposizione delle attività.

Nel caso di contratti in essere, per i quali il coordinamento tra le attività e la valutazione dei rischi da interferenze siano già stati effettuati e vi sia già un DUVRI, sarà necessario provvedere ad un aggiornamento dello stesso e all'integrazione delle misure previste con le altre misure di prevenzione e protezione per la riduzione del rischio legato al contenimento del contagio.

Per tutti i lavori, servizi e forniture affidati per i quali non sussiste l'obbligo di redazione del DUVRI, è comunque necessario valutare il rischio di esposizione al virus e di contagio degli operatori sportivi derivanti da tali attività e definire le relative contromisure.

Si riportano nel seguito alcuni aspetti di cui tenere conto nella valutazione dei rischi da interferenza e le possibili contromisure

9.1 Modalità di accesso al sito sportivo

Analizzare le modalità di accesso dei fornitori, eventuali mezzi utilizzati, il percorso seguito per raggiungere il sito sportivo.

- definire e comunicare, con mezzi di informazione preventiva in fase di contratto ed all'atto della interazione nel sito sportivo, ai fornitori / visitatori le modalità di accesso al sito sportivo, i divieti e gli eventuali controlli che saranno eseguiti.

- individuare procedure di ingresso, transito e uscita dei fornitori / visitatori mediante modalità, percorsi e tempistiche predefinite, al fine di ridurre le occasioni di contatto con gli operatori sportivi coinvolti;
- organizzare le forniture in modo da evitare a monte, per quanto possibile, sovrapposizioni di orari e aree coinvolte; effettuare un controllo in ingresso tramite portineria / reception in modo da scaglionare l'ingresso dei fornitori /personale esterno che deve operare nelle stesse aree;
- individuare dei luoghi appositi e delle modalità specifiche per le consegne di forniture di piccole dimensioni in modo da limitare il numero di persone esposte e il percorso seguito dai fornitori;
- ove possibile, evitare che gli autisti dei mezzi di trasporto scendano dal proprio mezzo e accedano al sito sportivo, ma gestire le operazioni da remoto e comunque mantenendo la distanza interpersonale minima di sicurezza;
- valutare la necessità di estendere ai fornitori / visitatori i controlli effettuati all'ingresso sugli operatori sportivi (es. registrazione, controllo temperatura, ...)
- misurare la temperatura corporea
- accesso al sito sportivo con i dispositivi di prevenzione del contagio (tra cui mascherine, visiere, guanti...)

9.2 Modalità di svolgimento dell'attività

- Analizzare le modalità di svolgimento dell'attività di fornitura, la tipologia e durata dell'interazione con gli operatori sportivi, la possibilità di mantenimento della distanza minima di sicurezza, le attrezzature e i materiali che devono essere introdotti e il loro eventuale stoccaggio temporaneo, la durata complessiva dell'attività.
- Comunicare preventivamente le norme per l'utilizzo degli spazi, i divieti e gli obblighi che il personale esterno deve osservare (es. distanze di sicurezza, lavaggio frequente delle mani, divieto di accesso / permanenza in determinate aree, obbligo uso DPI, eventuale presenza e posizione distributori gel disinfettanti, modalità di gestione di eventuale manifestazione di sintomi di contagio, etc.)
- Richiedere ai fornitori / visitatori l'uso di idonei dispositivi per lo svolgimento di attività (es. mascherine, guanti).
- Per fornitori / trasportatori e altro personale esterno individuare / installare servizi igienici dedicati, prevedere il divieto di utilizzo di quelli degli operatori sportivi e garantire una adeguata pulizia giornaliera;
- Le operazioni di carico/scarico devono essere svolte nel rispetto della distanza minima di sicurezza di 1 metro, possibilmente 2.

10. APPLICAZIONE DELLE BUONE PRASSI A CASI STUDIO (BETA TESTING)

Per la convalida della adeguatezza ed efficacia delle misure dirette ed indirette di contenimento del rischio di trasmissione del contagio nei siti sportivi si potrebbe analizzarne la applicazione, di concerto con i Responsabili di tali siti, per alcune realtà scelte in modo rappresentativo.

A tale fine si potrebbe seguire il seguente iter:

1. Selezione:

- Diversi siti sportivi facenti riferimento alle attività sportive ivi praticate
- Diverse tipologie di discipline sportive (sport singoli, in squadra, indoor, all'aperto, ecc.)
- Criteri di arruolamento:
 - Diversità di Federazione di riferimento
 - Presenza di altre cooperazioni in atto
 - Comprensori con più attività sportive presenti
 - Presenza di particolarità (esempio laboratori medico diagnostici nel centro)

2. Analisi di rischio:

- Metodiche a checklist
- Coinvolgimento Dirigente, RSPP e medico competente, rappresentanti dei lavoratori
- Erogazione di un documento di analisi specifica della singola attività sportiva nel centro di riferimento

3. Indicazione ed implementazione delle mitigazioni

a. Fase pre-apertura

- i. Adozione di presidi di prevenzione del contagio
- ii. Turnistica
- iii. Formazione
- iv. Ri-organizzazione spazi
- v. Ricerca fondi per nuovi oneri
- vi. Procedure di accesso, di pulizia, ecc.

b. Fase in apertura

- i. Applicazione delle procedure
- ii. Coinvolgimento degli atleti

4. Follow up di almeno 1 mese registrando feed-back

- i. Dagli atleti
- ii. Dai lavoratori del centro
- iii. Dal medico competente
- iv. Su progetti concordati, disponibilità di follow up da mentori del gruppo di lavoro del Politecnico di Torino

Allegato 1 – Elenco delle discipline sportive riconosciute dal CONI e/o dal CIP, ai fini dell'iscrizione al Registro delle Società Sportive, con questionario per il contenimento del rischio specifico

Annesso – Sezione Uno Federazioni sportive nazionali (FSN)

Annesso – Sezione Due Discipline sportive associate (DSA)

Annesso – Sezione Tre Enti di promozione sportiva (EPS)

Annesso – Sezione Quattro Comitato italiano paralimpico (CIP)

I valori presenti nelle sezioni sono state compilati dalle Federazioni sportive nazionali, dalle Discipline sportive associate, dagli Enti di promozione sportiva e dal Comitato italiano paralimpico.





SEZIONE UNO



FEDERAZIONI SPORTIVE NAZIONALI

	Automobil Club d'Italia	pag.	3
	Aereo Club d'Italia	pag.	4
	Federazione Ciclistica Italiana	pag.	5
	Federazione Ginnastica d'Italia	pag.	6
	Federazione Italiana Badminton	pag.	7
	Federazione Italiana Bocce	pag.	8
	Federazione Italiana Baseball e Softball	pag.	9
	Federazione Italiana Canottaggio	pag.	10
	Federazione Italiana Canoa Kayak	pag.	11
	Federazione Italiana di Atletica Leggera	pag.	12
	Federazione Italiana Discipline Armi Sportive da Caccia	pag.	13
	Federazione Italiana Danza Sportiva	pag.	14
	Federazione Italiana Golf	pag.	16
	Federazione Italiana Gioco Calcio	pag.	17
	Federazione Italiana Gioco Handball	pag.	18
	Federazione Italiana Gioco Squash	pag.	19
	Federazione Italiana Hockey	pag.	20
	Federazione Italiana Judo Lotta Karate e A.M.	pag.	21
	Federazione Italiana Motonautica	pag.	22
	Federazione Italiana Nuoto	pag.	23
	Federazione Italiana Pallacanestro	pag.	24
	Federazione Italiana Pallavolo	pag.	25

	Federazione Italiana Pesistica	pag.	26
	Federazione Italiana Pentathlon Moderno	pag.	27
	Federazione Italiana Pesca Sportiva	pag.	28
	Federazione Italiana Rugby	pag.	30
	Federazione Italiana Scherma	pag.	31
	Federazione Italiana Sport Equestri	pag.	32
	Federazione Italiana Sport Ghiaccio	pag.	33
	Federazione Italiana Sport Invernali	pag.	34
	Federazione Italiana Sport Rotellistici	pag.	35
	Federazione Italiana Sci Nautico Wakeboard	pag.	36
	Federazione Italiana Tennis	pag.	37
	Federazione Italiana Taekwondo	pag.	38
	Federazione Italiana Tiro con l'Arco	pag.	39
	Federazione Italiana Tiro a Volo	pag.	40
	Federazione Italiana Tennis Tavolo	pag.	41
	Federazione Italiana Triathlon	pag.	42
	Federazione Italiana Vela	pag.	43
	Federazione Motociclistica Italiana	pag.	44
	Federazione Pugilistica Italiana	pag.	45
	Unione Italiana Tiro a Segno	pag.	46
	Allegati	pag.	47



ANALISI FATTORI DI RISCHIO PER DISCIPLINE SPORTIVE
MODELLO 3D: D1 = DISTANZA D2 = DISPOSITIVI D3 = DIGITALIZZAZIONE

Indicare per ogni singola voce il fattore di rischio dove: 0=inesistente, 1=scarso, 2=Medio, 3=Alto, 4=elevato

SPORT	DISCIPLINE	SITO SPORTIVO			SITO DI ALLENAMENTO			SITO DI GARA / EVENTO			EVENTO / PUBBLICO																													
		D1			D2	D3	D1			D2	D3	D1			D2	D3																								
		Vicinanza - contatto Atleti	Vicinanza - contatto Tecnici	Vicinanza - contatto Pubblico/Accompagnatore/genitore	Numerosità atleti in azione	Personale di supporto: giudici, cronometristi, raccattapalle, ecc.	Spogliatoi e servizi: numero, dimensioni, bagni	Ambiente chiuso	Attività in piscina	Dispositivi di protezione: possibilità utilizzo	Digitalizzazione: telemedicina, telecoaching, spettatori	Vicinanza - contatto Atleti	Vicinanza - contatto Tecnici	Vicinanza - contatto Pubblico/Accompagnatore/genitore	Numerosità atleti in azione	Personale di supporto: giudici, cronometristi, raccattapalle, ecc.	Spogliatoi e servizi: numero, dimensioni, bagni	Ambiente chiuso	Attività in piscina	Dispositivi di protezione: possibilità utilizzo	Digitalizzazione: telemedicina, telecoaching, spettatori	Vicinanza - contatto Atleti	Vicinanza - contatto Tecnici	Vicinanza - contatto Pubblico/Accompagnatore/genitore	Numerosità atleti in azione	Personale di supporto: giudici, cronometristi, raccattapalle, ecc.	Spogliatoi e servizi: numero, dimensioni, bagni	Ambiente chiuso	Attività in piscina	Dispositivi di protezione: necessità, utilizzo	Digitalizzazione: telemedicina, telecoaching, spettatori									
8	Automobilismo	23	Rally	0	1	1	0	0	3	4	0	1	1	0	0	3	2	0	1	1	2	0	1	1	2	2	1	0	0	3	4									
		24	Auto storiche	0	1	1	0	0	3	2	0	1	1	0	1	0	0	3	2	0	1	1	2	0	1	1	2	2	1	0	0	3	2							
		25	Abilità (velocità su terra/su ghiaccio, slalom, challenge, accelerazione, drifting)	0	1	1	1	0	1	0	0	3	1	0	1	0	1	0	3	1	0	1	1	2	2	1	1	1	3	1	0	0	3	1						
		26	Velocità (in salita, in circuito)	0	1	1	1	0	1	0	0	3	3	0	1	0	1	0	3	2	0	1	1	2	2	1	1	1	3	3	0	1	1	2	2	1	0	0	3	3
		27	Energie alternative	0	1	1	1	0	1	0	0	3	2	0	1	0	1	0	3	2	0	1	1	1	1	1	1	1	3	2	0	1	1	1	1	1	0	0	3	2
		28	Fuoristrada	0	1	1	1	0	1	0	0	3	2	0	1	0	1	0	3	2	0	1	1	1	1	1	1	1	3	2	0	1	1	1	1	1	0	0	3	2
		29	Karting	0	1	1	1	0	1	0	0	3	2	0	1	0	0	3	2	0	1	1	1	1	1	1	1	3	2	0	1	1	1	1	1	0	0	3	2	



ANALISI FATTORI DI RISCHIO PER DISCIPLINE SPORTIVE
MODELLO 3D: D1 = DISTANZA D2 = DISPOSITIVI D3 = DIGITALIZZAZIONE

Indicare per ogni singola voce il fattore di rischio dove: 0=inesistente, 1=scarso, 2=Medio, 3=Alto, 4=elevato

SPORT	DISCIPLINE	SITO SPORTIVO										SITO DI ALLENAMENTO										SITO DI GARA / EVENTO										EVENTO / PUBBLICO												
		D1					D2	D3	D1					D2	D3	D1					D2	D3	D1			D2	D3																	
		Vicinanza - contatto Atleti	Vicinanza - contatto Tecnici	Vicinanza - contatto Pubblico/Accompagnatore/genitore	Numerosità atleti in azione	Personale di supporto: giudici, cronometristi, raccattapalle, ecc.	Spogliatoi e servizi: numero, dimensioni, bagni	Ambiente chiuso	Attività in piscina	Dispositivi di protezione: possibilità utilizzo	Digitalizzazione: telemedicina, telecoaching, spettatori	Vicinanza - contatto Atleti	Vicinanza - contatto Tecnici	Vicinanza - contatto Pubblico/Accompagnatore/genitore	Numerosità atleti in azione	Personale di supporto: giudici, cronometristi, raccattapalle, ecc.	Spogliatoi e servizi: numero, dimensioni, bagni	Ambiente chiuso	Attività in piscina	Dispositivi di protezione: possibilità utilizzo	Digitalizzazione: telemedicina, telecoaching, spettatori	Vicinanza - contatto Atleti	Vicinanza - contatto Tecnici	Vicinanza - contatto Pubblico/Accompagnatore/genitore	Numerosità atleti in azione	Personale di supporto: giudici, cronometristi, raccattapalle, ecc.	Spogliatoi e servizi: numero, dimensioni, bagni	Ambiente chiuso	Attività in piscina	Dispositivi di protezione: possibilità utilizzo	Digitalizzazione: telemedicina, telecoaching, spettatori	Vicinanza - contatto Atleti	Vicinanza - contatto Tecnici	Vicinanza - contatto Pubblico/Accompagnatore/genitore	Numerosità atleti in azione	Personale di supporto: giudici, cronometristi, raccattapalle, ecc.	Spogliatoi e servizi: numero, dimensioni, bagni	Ambiente chiuso	Attività in piscina	Dispositivi di protezione: necessità, utilizzo	Digitalizzazione: telemedicina, telecoaching, spettatori			
83	Sport dell'Aria	285	Aeromodellismo	2	1	1	1	1	0	1	0	3	0	2	1	1	1	1	1	1	0	1	1	1	1	1	0	1	0	3	0	2	1	1	1	1	1	0	1	0	3	0		
		286	Costruzione aeronautica amatoriale e del restauro dei velivoli storici																																									
		287	Pallone libero o dirigibile	0	2	0	0	0	0	0	0	1	1	0	2	0	0	0	0	0	1	1	0	2	1	1	1	0	0	0	1	1	0	2	1	1	1	1	0	0	0	1	1	
		288	Paracadutismo	3	2	1-2	3	2	2	0/4	0	3	2	3	2	1-2	3	2	2	0/4	0	3	2	3	2	1-2	3	2	2	0/4	0	3	2	3	2	1-2	3	2	2	0/4	0	3	2	
		289	Volo - a vela non acrobatico	0	0	0	0	0	0	0	0	0	0	0	1	0	0	0	0	0	0	1	0	1	1	1	1	1	0	0	0	0	1	0	2	1	0	2	2	0	0	0		
		290	Volo - a motore non acrobatico	1	0	0	0	0	0	1	0	0	0	1	0	0	0	0	0	0	0	1	0	0	0	0	0	0	0	0	0	0	0	0	0	0	0	0	0	0	0	0	0	
		291	Volo - acrobatico a motore e a vela	1	1	0	0	1	0	0	0	1	1	1	1	0	0	0	0	0	1	1	1	0	0	1	0	0	0	1	1	1	1	0	0	1	0	0	0	1	0	0	1	1
		292	Volo - con aeromobili ad ala rotante																																									
		293	Volo - da diporto o sportivo con motore o con para motore	1	1	0	0	0	0	0	0	0	0	1	1	0	0	0	0	0	0	1	1	0	1	1	1	0	0	0	0	0	1	1	2	2	0	2	0	0	0	0		
		294	Volo - da diporto o sportivo senza motore (deltaplano, parapendio)	1	1	0	1	0	0	0	0	4	3	1	1	0	1	0	0	0	0	4	3	1	1	1	1	1	0	0	0	4	3	1	1	1	1	1	0	0	0	4	3	



ANALISI FATTORI DI RISCHIO PER DISCIPLINE SPORTIVE

MODELLO 3D: D1 = DISTANZA D2 = DISPOSITIVI D3 = DIGITALIZZAZIONE

Indicare per ogni singola voce il fattore di rischio dove: 0=inesistente, 1=scarso, 2=Medio, 3=Alto, 4=elevato

SPORT	DISCIPLINE	SITO SPORTIVO			SITO DI ALLENAMENTO						SITO DI GARA / EVENTO						EVENTO / PUBBLICO													
		D1			D2	D3	D1			D2	D3	D1			D2	D3	D1			D2	D3									
		Vicinanza - contatto Atleti	Vicinanza - contatto Tecnici	Vicinanza - contatto Pubblico,	Numerosità atleti in azione	Personale di supporto: giudici, cronometristi, raccattanalle_ ecc.	Spogliatoi e servizi: numero, c	Ambiente chiuso	Attività in piscina	Dispositivi di protezione: poss	Digitalizzazione: telemedicina	Vicinanza - contatto Atleti	Vicinanza - contatto Tecnici	Vicinanza - contatto Pubblico,	Numerosità atleti in azione	Personale di supporto: giudici, cronometristi, raccattanalle_ ecc.	Spogliatoi e servizi: numero, c	Ambiente chiuso	Attività in piscina	Dispositivi di protezione: poss	Digitalizzazione: telemedicina	Vicinanza - contatto Atleti	Vicinanza - contatto Tecnici	Vicinanza - contatto Pubblico,	Numerosità atleti in azione	Personale di supporto: giudici, cronometristi, raccattanalle_ ecc.	Spogliatoi e servizi: numero, c	Ambiente chiuso	Attività in piscina	Dispositivi di protezione: neces
24	Ciclismo	70	Bmx							1	1	2	1	1	1	0	0	3		3	2	3	2	2	2	2	1	0	3	
		71	BMX free style							1	1	1	1	1	2	2	0	3		2	2	2	1	1	2	2	0	3		
		72	Ciclismo paralimpico (Strada, Pista, Tandem , Triciclo, Handbike)							2	3	0	1	0	2	0	0	2	2	3	3	2	3	3	3	2	0	2	2	
			Ciclismo su pista (specialità di gara singola/individuale)							1	1	1	1	1	2	1	0	3	0	2	2	1	1	2	2	1	0	3	2	
		73	Ciclismo su pista							1	1	1	1	1	2	1	0	3	0	3	2	2	3	3	2	1	0	3	2	
			Ciclismo su strada (cronometro individuale)							1	1	1	1	1	0	0	0	3	0	1	2	2	1	2	2	0	0	3	2	
		74	Ciclismo su strada (corse di gruppo)							1	1	1	1	1	0	0	0	3	0	3	2	3	4	3	3	0	0	3	2	
		75	Ciclismo Trials							1	2	1	1	1	3	0	0	3	0	2	2	1	1	2	3	0	0	3	0	
		76	Ciclo-cross							1	1	1	1	0	0	0	0	3	0	3	3	3	3	3	3	0	0	3	0	
		77	Indoor Cycling (Artistic Cycling - Cycle Ball)							1	2	2	2	0	2	2	0	3	0	3	3	4	2	3	3	4	0	3	0	
		78	Cycling for All e Master (attività cicloamatoriale competitiva)							1	1	1	1	1	0	0	0	3	0	3	1	2	4	2	3	0	0	3	2	
		79	Cicloturismo							1	1	1	1	1	0	0	0	3	0	3	1	3	4	3	3	0	0	3	2	
			Mountain bike XCO-XCM							1	1	1	1	0	0	0	0	3	0	3	3	3	3	2	2	0	0	3	0	
		80	Mountain bike							1	1	2	1	1	0	0	0	3	0	1	1	2	1	1	0	0	0	3	0	
		81	Ciclismo sperimentale, amatoriale (Ciclismo Stazionario, E-bike, Scatto Fisso, Fat-bike)							1	1	1	1	1	0	0	0	3	0	3	1	2	3	1	3	1	0	3	0	
			Mountain E-Bike							1	2	2	1	0	0	0	0	3	0	3	3	3	3	2	2	0	0	3	0	



ANALISI FATTORI DI RISCHIO PER DISCIPLINE SPORTIVE MODELLO 3D: D1 = DISTANZA D2 = DISPOSITIVI D3 = DIGITALIZZAZIONE

Indicare per ogni singola voce il fattore di rischio dove: 0=inesistente, 1=scarso, 2=Medio, 3=Alto, 4=elevato

SPORT	DISCIPLINE	SITO SPORTIVO							SITO DI ALLENAMENTO							SITO DI GARA / EVENTO						EVENTO / PUBBLICO														
		D1					D2	D3	D1					D2	D3	D1			D2	D3	D1			D2	D3											
		Vicinanza - contatto Atleti	Vicinanza - contatto Tecnici	Vicinanza - contatto Pubblico/	Numerosità atleti in azione	Personale di supporto: giudici, cronometristi, raccattanalle...ecc.	Spogliatoi e servizi: numero, d	Ambiente chiuso	Attività in piscina	Dispositivi di protezione: poss	Digitalizzazione: telemedicina,	Vicinanza - contatto Atleti	Vicinanza - contatto Tecnici	Vicinanza - contatto Pubblico/	Numerosità atleti in azione	Personale di supporto: giudici, cronometristi, raccattanalle...ecc.	Spogliatoi e servizi: numero, d	Ambiente chiuso	Attività in piscina	Dispositivi di protezione: poss	Digitalizzazione: telemedicina,	Vicinanza - contatto Atleti	Vicinanza - contatto Tecnici	Vicinanza - contatto Pubblico/	Numerosità atleti in azione	Personale di supporto: giudici, cronometristi, raccattanalle...ecc.	Spogliatoi e servizi: numero, d	Ambiente chiuso	Attività in piscina	Dispositivi di protezione: necess	Digitalizzazione: telemedicina,					
35	Ginnastica	111	Attività sportiva ginnastica finalizzata alla salute ed al fitness	0	0	0	0	0	0	0	0	0	0	0	0	0	0	0	2	2	0	0	0	0	0	0	0	0	0	0	0	0	0	0	0	2
		112	Ginnastica Acrobatica	4	3	0	2	0	0	0	0	0	0	0	0	0	0	0	0	3	2	4	0	0	2	0	0	0	0	0	0	0	0	0	0	2
		113	Ginnastica Aerobica individuale	0	0	0	0	0	0	0	0	0	0	0	0	0	0	0	0	0	2	0	0	0	0	0	0	0	0	0	0	0	0	0	0	2
			Ginnastica Aerobica coppia/gruppo	4	0	0	2	0	0	0	0	0	0	0	0	0	0	0	0	0	2	4	0	0	2	0	0	0	0	0	0	0	0	0	0	2
		114	Ginnastica Artistica	0	0	0	0	0	0	0	0	0	0	0	0	0	0	0	0	0	2	0	0	0	2	0	0	0	0	2	0	0	0	0	0	2
		115	Ginnastica per Tutti	0	0	0	2	0	0	0	0	0	0	0	0	0	0	0	0	2	2	0	0	0	2	0	0	0	0	2	0	0	0	0	0	2
			Ginnastica Ritmica individuale	0	0	0	0	0	0	0	0	0	0	0	0	0	0	0	0	0	2	0	0	0	2	0	0	0	0	2	0	0	0	0	0	2
		116	Ginnastica Ritmica Squadra d'insieme	4	0	0	2	0	0	0	0	0	0	0	0	0	0	0	0	0	2	4	0	0	2	0	0	0	0	4	2	0	0	0	0	2
		117	Trampolino Elastico	0	0	0	0	0	0	0	0	0	0	0	0	0	0	0	0	2	0	0	0	0	0	0	0	0	2	0	0	0	0	0	2	



ANALISI FATTORI DI RISCHIO PER DISCIPLINE SPORTIVE
MODELLO 3D: D1 = DISTANZA D2 = DISPOSITIVI D3 = DIGITALIZZAZIONE

Indicare per ogni singola voce il fattore di rischio dove: 0=inesistente, 1=scarso, 2=Medio, 3=Alto, 4=elevato

SPORT	DISCIPLINE	SITO SPORTIVO			SITO DI ALLENAMENTO						SITO DI GARA / EVENTO						EVENTO / PUBBLICO																																																		
		D1			D2	D3	D1			D2	D3	D1			D2	D3	D1			D2	D3																																														
		Vicinanza - contatto Atleti	Vicinanza - contatto Tecnici	Vicinanza - contatto Pubblico/Accompagnatore/genitore	Numerosità atleti in azione	Personale di supporto: giudici, cronometristi, raccattapalle, ecc.	Spogliatoi e servizi: numero, dimensioni, bagni	Ambiente chiuso	Attività in piscina	Dispositivi di protezione: possibilità utilizzo	Digitalizzazione: telemedicina, telecoaching, spettatori	Vicinanza - contatto Atleti	Vicinanza - contatto Tecnici	Vicinanza - contatto Pubblico/Accompagnatore/genitore	Numerosità atleti in azione	Personale di supporto: giudici, cronometristi, raccattapalle, ecc.	Spogliatoi e servizi: numero, dimensioni, bagni	Ambiente chiuso	Attività in piscina	Dispositivi di protezione: possibilità utilizzo	Digitalizzazione: telemedicina, telecoaching, spettatori	Vicinanza - contatto Atleti	Vicinanza - contatto Tecnici	Vicinanza - contatto Pubblico/Accompagnatore/genitore	Numerosità atleti in azione	Personale di supporto: giudici, cronometristi, raccattapalle, ecc.	Spogliatoi e servizi: numero, dimensioni, bagni	Ambiente chiuso	Attività in piscina	Dispositivi di protezione: necessità, utilizzo	Digitalizzazione: telemedicina, telecoaching, spettatori																																				
9	Badminton	30	Badminton																							2	2	2	3	2	2	3	0	4	0	1	0	0	0	1	0	0	0	1	0	4	0	2	2	2	3	2	2	3	0	4	0	2	2	2	3	2	2	3	0	4	0

ANALISI FATTORI DI RISCHIO PER DISCIPLINE SPORTIVE

MODELLO 3D: D1 = DISTANZA D2 = DISPOSITIVI D3 = DIGITALIZZAZIONE

Indicare per ogni singola voce il fattore di rischio dove: 0=inesistente, 1=scarso, 2=Medio, 3=Alto, 4=elevato

SPORT	DISCIPLINE	SITO SPORTIVO									SITO DI ALLENAMENTO									SITO DI GARA / EVENTO									EVENTO / PUBBLICO																		
		D1						D2	D3	D1						D2	D3	D1						D2	D3	D1						D2	D3														
		Vicinanza - contatto Atleti	Vicinanza - contatto Tecnici	Vicinanza - contatto Pubblico/Accompagnatore/genitore	Numerosità atleti in azione	Personale di supporto: giudici, cronometristi, raccattapalle, ecc.	Spogliatoi e servizi: numero, dimensioni, bagni	Ambiente chiuso	Attività in piscina	Dispositivi di protezione: possibilità utilizzo	Digitalizzazione: telemedicina, telecoaching, spettatori	Vicinanza - contatto Atleti	Vicinanza - contatto Tecnici	Vicinanza - contatto Pubblico/Accompagnatore/genitore	Numerosità atleti in azione	Personale di supporto: giudici, cronometristi, raccattapalle, ecc.	Spogliatoi e servizi: numero, dimensioni, bagni	Ambiente chiuso	Attività in piscina	Dispositivi di protezione: possibilità utilizzo	Digitalizzazione: telemedicina, telecoaching, spettatori	Vicinanza - contatto Atleti	Vicinanza - contatto Tecnici	Vicinanza - contatto Pubblico/Accompagnatore/genitore	Numerosità atleti in azione	Personale di supporto: giudici, cronometristi, raccattapalle, ecc.	Spogliatoi e servizi: numero, dimensioni, bagni	Ambiente chiuso	Attività in piscina	Dispositivi di protezione: possibilità utilizzo	Digitalizzazione: telemedicina, telecoaching, spettatori	Vicinanza - contatto Atleti	Vicinanza - contatto Tecnici	Vicinanza - contatto Pubblico/Accompagnatore/genitore	Numerosità atleti in azione	Personale di supporto: giudici, cronometristi, raccattapalle, ecc.	Spogliatoi e servizi: numero, dimensioni, bagni	Ambiente chiuso	Attività in piscina	Dispositivi di protezione: necessità, utilizzo	Digitalizzazione: telemedicina, telecoaching, spettatori						
15	Bocce	40	Beach bocce	1	0	1	2	1	1	0	0	3	1	1	0	1	2	1	1	0	0	3	1	1	0	3	2	1	1	0	3	2	1	1	0	3	2	1	1	0	3	2	1	1	0	3	2
		41	Bocce per disabili	1	2	1	2	1	1	4	0	3	1	1	2	2	2	1	1	4	0	3	1	1	2	3	2	1	1	2	3	2	1	1	2	3	2	1	1	4	0	3	1				
	non praticato in italia	42	Bocce sull'erba (lawn bowl)																																												
		43	Pétanque	1	1	1	2	1	2	3	0	3	1	1	1	2	2	1	2	3	0	3	1	1	1	3	2	1	2	3	0	3	1	1	1	3	2	1	2	3	0	3	1				
		44	Raffa	1	1	1	2	1	2	4	0	3	1	1	1	2	2	1	2	4	0	3	1	1	1	3	2	1	2	4	0	3	1	1	1	3	2	1	2	4	0	3	1				
		45	Volo (bocce)	1	1	1	3	2	2	3	0	3	1	1	1	2	3	2	2	3	0	3	1	1	1	3	3	2	2	3	0	3	1	1	1	4	3	2	2	3	0	3	1				



ANALISI FATTORI DI RISCHIO PER DISCIPLINE SPORTIVE
MODELLO 3D: D1 = DISTANZA D2 = DISPOSITIVI D3 = DIGITALIZZAZIONE

Indicare per ogni singola voce il fattore di rischio dove: 0=inesistente, 1=scarso, 2=Medio, 3=Alto, 4=elevato

SPORT	DISCIPLINE	SITO SPORTIVO			SITO DI ALLENAMENTO			SITO DI GARA / EVENTO			EVENTO / PUBBLICO												
		D1		D2	D3	D1		D2	D3	D1		D2	D3										
		Vicinanza - contatto Atleti	Vicinanza - contatto Tecnici	Vicinanza - contatto Pubblico/Accompagnatore/genitore	Numerosità atleti in azione	Personale di supporto: giudici, cronometristi, raccattapalle, ecc.	Spogliatoi e servizi: numero, dimensioni, bagni	Ambiente chiuso	Attività in piscina	Dispositivi di protezione: possibilità utilizzo	Digitalizzazione: telemedicina, telecoaching, spettatori	Vicinanza - contatto Atleti	Vicinanza - contatto Tecnici	Vicinanza - contatto Pubblico/Accompagnatore/genitore	Numerosità atleti in azione	Personale di supporto: giudici, cronometristi, raccattapalle, ecc.	Spogliatoi e servizi: numero, dimensioni, bagni	Ambiente chiuso	Attività in piscina	Dispositivi di protezione: possibilità utilizzo	Digitalizzazione: telemedicina, telecoaching, spettatori		
21	Canottaggio	63	Canottaggio																				
		64	Coastal rowing																				
		65	Indoor rowing																				
		66	Para-rowing																				



ANALISI FATTORI DI RISCHIO PER DISCIPLINE SPORTIVE
MODELLO 3D: D1 = DISTANZA D2 = DISPOSITIVI D3 = DIGITALIZZAZIONE

Indicare per ogni singola voce il fattore di rischio dove: 0=inesistente, 1=scarso, 2=Medio, 3=Alto, 4=elevato

SPORT	DISCIPLINE	SITO SPORTIVO									SITO DI ALLENAMENTO									SITO DI GARA / EVENTO									EVENTO / PUBBLICO															
		D1						D2	D3	D1						D2	D3	D1						D2	D3	D1						D2	D3											
		Vicinanza - contatto Atleti	Vicinanza - contatto Tecnici	Vicinanza - contatto Pubblico/Accompagnatore/genitore	Numerosità atleti in azione	Personale di supporto: giudici, cronometristi, raccattapalle, ecc.	Spogliatoi e servizi: numero, dimensioni, bagni	Ambiente chiuso	Attività in piscina	Dispositivi di protezione: possibilità utilizzo	Digitalizzazione: telemedicina, telecoaching, spettatori	Vicinanza - contatto Atleti	Vicinanza - contatto Tecnici	Vicinanza - contatto Pubblico/Accompagnatore/genitore	Numerosità atleti in azione	Personale di supporto: giudici, cronometristi, raccattapalle, ecc.	Spogliatoi e servizi: numero, dimensioni, bagni	Ambiente chiuso	Attività in piscina	Dispositivi di protezione: possibilità utilizzo	Digitalizzazione: telemedicina, telecoaching, spettatori	Vicinanza - contatto Atleti	Vicinanza - contatto Tecnici	Vicinanza - contatto Pubblico/Accompagnatore/genitore	Numerosità atleti in azione	Personale di supporto: giudici, cronometristi, raccattapalle, ecc.	Spogliatoi e servizi: numero, dimensioni, bagni	Ambiente chiuso	Attività in piscina	Dispositivi di protezione: possibilità utilizzo	Digitalizzazione: telemedicina, telecoaching, spettatori	Vicinanza - contatto Atleti	Vicinanza - contatto Tecnici	Vicinanza - contatto Pubblico/Accompagnatore/genitore	Numerosità atleti in azione	Personale di supporto: giudici, cronometristi, raccattapalle, ecc.	Spogliatoi e servizi: numero, dimensioni, bagni	Ambiente chiuso	Attività in piscina	Dispositivi di protezione: necessità, utilizzo	Digitalizzazione: telemedicina, telecoaching, spettatori			
20	Canoa	54	Canoa freestyle	1	1	0	1	0	2	3	0	1	2	1	1	1	1	2	0	2	3	0	1	2	3	3	4	2	3	4	0	0	3	2	3	3	4	2	3	4	0	0	3	2
		55	Canoa marathon	2	0	0	0	0	0	0	0	4	3	0	0	0	0	0	0	4	4	2	1	1	2	1	2	0	0	2	2	2	2	1	2	2	1	2	0	0	4	2		
		56	Canoa polo	2	0	0	2	0	1	0	0	4	3	2	0	0	2	0	1	0	0	2	2	4	1	0	4	1	1	0	0	2	ng	4	3	3	4	3	1	0	0	4	ng	
		57	Dragon Boat	2	0	0	2	0	1	0	0	4	3	1	0	0	2	0	1	0	0	4	4	2	1	1	2	1	2	0	0	4	2	2	1	2	2	1	2	0	0	4		
		58	Ocean racing	2	0	0	0	0	0	0	0	4	3	0	0	0	0	0	0	0	4	4	2	1	1	2	1	2	0	0	2	2	2	2	1	2	2	1	2	0	0	4	2	
		59	Paracanoa	2	0	2	0	0	0	0	0	4	3	0	0	2	0	0	0	0	4	4	2	1	2	2	1	2	0	0	2	2	2	2	1	2	2	1	2	0	0	4	2	
		60	Slalom	1	1	0	1	0	2	3	0	1	2	1	1	1	2	0	2	0	0	2	2	3	3	4	2	3	4	0	0	3	2	3	3	4	2	3	4	0	0	3	2	
		61	Sprint	2	0	0	0	0	0	0	0	4	3	0	0	0	0	0	0	0	4	4	2	1	1	2	1	2	0	0	2	2	2	2	1	2	2	1	2	0	0	4	2	
		62	Wildwater (Discesa)	1	0	0	0	0	1	0	0	1	1	1	0	0	1	0	1	0	0	2	1	2	2	3	2	2	2	0	0	3	1	2	2	2	3	2	2	2	0	0	3	2

ANALISI FATTORI DI RISCHIO PER DISCIPLINE SPORTIVE
MODELLO 3D: D1 = DISTANZA D2 = DISPOSITIVI D3 = DIGITALIZZAZIONE

Indicare per ogni singola voce il fattore di rischio dove: 0=inesistente, 1=scarso, 2=Medio, 3=Alto, 4=elevato

SPORT	DISCIPLINE	SITO SPORTIVO						SITO DI ALLENAMENTO						SITO DI GARA / EVENTO						EVENTO / PUBBLICO																				
		D1					D2	D3	D1					D2	D3	D1					D2	D3																		
		Vicinanza - contatto Atleti	Vicinanza - contatto Tecnici	Vicinanza - contatto Pubblico/Accompagnatore/genitore	Numerosità atleti in azione	Personale di supporto: giudici, cronometristi, raccattapalle, ecc.	Spogliatoi e servizi: numero, dimensioni, bagni	Ambiente chiuso	Attività in piscina	Dispositivi di protezione: possibilità utilizzo	Digitalizzazione: telemedicina, telecoaching, spettatori	Vicinanza - contatto Atleti	Vicinanza - contatto Tecnici	Vicinanza - contatto Pubblico/Accompagnatore/genitore	Numerosità atleti in azione	Personale di supporto: giudici, cronometristi, raccattapalle, ecc.	Spogliatoi e servizi: numero, dimensioni, bagni	Ambiente chiuso	Attività in piscina	Dispositivi di protezione: possibilità utilizzo	Digitalizzazione: telemedicina, telecoaching, spettatori	Vicinanza - contatto Atleti	Vicinanza - contatto Tecnici	Vicinanza - contatto Pubblico/Accompagnatore/genitore	Numerosità atleti in azione	Personale di supporto: giudici, cronometristi, raccattapalle, ecc.	Spogliatoi e servizi: numero, dimensioni, bagni	Ambiente chiuso	Attività in piscina	Dispositivi di protezione: necessità, utilizzo	Digitalizzazione: telemedicina, telecoaching, spettatori									
6	Atletica Leggera	13	Atletica Leggera	-	-	-	-	-	-	1	0	0	1	0	1	0	0	1	?	3	2	2	3	2	3	3	0	1	?	2	0	2	3	1	0	0	0	1	?	
		14	Corsa campestre	-	-	-	-	-	-	1	0	0	1	0	0	0	0	1	?	3	2	2	3	2	3	3	0	1	?	2	0	2	3	1	0	0	0	1	?	
		15	Corsa in montagna	-	-	-	-	-	-	1	1	1	1	0	0	0	0	1	?	3	2	2	3	2	3	3	0	1	?	2	0	2	3	1	0	0	0	1	?	
		16	Corsa su strada	-	-	-	-	-	-	1	1	1	1	0	0	0	0	1	?	3	2	2	3	2	3	3	0	1	?	2	0	2	3	1	0	0	0	1	?	
		17	Indoor	-	-	-	-	-	-																															
		18	Nordic e Fitwalking	-	-	-	-	-	-	1	1	1	1	0	0	0	0	1	?	3	2	1	2	2	3	3	0	1	?	2	0	1	3	1	0	0	0	1	?	
		19	Trail	-	-	-	-	-	-	1	0	0	1	0	0	0	0	1	?	3	2	1	2	2	3	3	0	1	?	2	0	1	3	1	0	0	0	1	?	
		20	Ultramaratona	-	-	-	-	-	-	1	0	0	1	0	1	0	0	1	?	3	2	1	2	1	3	3	0	1	?	2	0	1	2	1	0	0	0	1	?	

SITO SPORTIVO: le caselle non sono state compilate in quanto per le discipline non stadia non esiste un "sito sportivo" fisico reale ma questo nasce nel momento dell'allenamento o della gara

SITO DI ALLENAMENTO: presupposto il corretto distanziamento, trattandosi di attività all'aperto i rischi di contagio sono nulli o quasi in caso di allenamento su strada o in natura

SITO DI GARA/EVENTO: sono stati indicati valori mediamente alti in ragione del fatto che la concentrazione degli atleti, in camera di chiamata, sulla linea di partenza e nella parte iniziale del percorso rimane sempre alta, come alta ovviamente sarebbe se si utilizzassero spogliatoi e/o locali chiusi

EVENTO/PUBBLICO: non essendoci in genere aree delimitate riservate al pubblico per l'occasione non viene presa in considerazione la necessità di allestire servizi igienici per il pubblico. Al contrario può essere giustificata l'utilizzazione di DPI da parte del pubblico

D2: abbiamo indicato 1 come minima possibilità di uso in gara e in allenamento, con ovvia esclusione degli atleti, in quanto ritenuta bassa la casistica di utilizzazione dei DPI in ambienti vasti come strada o ambiti naturali.

D3: Non sono stati indicati fattori di rischio nell'uso di strumenti di digitalizzazione in quanto si considera il ricorso all'utilizzazione degli stessi annullerebbe qualsiasi rischio derivabile dalla prossimità

NOTA: i fattori di rischio non sono stati considerati con il valore di rischio più elevato, non potendo considerarsi l'atletica leggera allo stesso livello di rischio di sport di contatto quali ad esempio, calcio, rugby, basket o pugilato.

ANALISI FATTORI DI RISCHIO PER DISCIPLINE SPORTIVE
MODELLO 3D: D1 = DISTANZA D2 = DISPOSITIVI D3 = DIGITALIZZAZIONE

Indicare per ogni singola voce il fattore di rischio dove: 0=inesistente, 1=scarso, 2=Medio, 3=Alto, 4=elevato

SPORT	DISCIPLINE	SITO SPORTIVO								SITO DI ALLENAMENTO							SITO DI GARA / EVENTO						EVENTO / PUBBLICO							
		D1					D2	D3	D1					D2	D3	D1			D2	D3	D1		D2	D3						
		Vicinanza - contatto Atleti	Vicinanza - contatto Tecnici	Vicinanza - contatto Pubblico/Accompagnatore/genitore	Numerosità atleti in azione	Personale di supporto: giudici, cronometristi, raccattapalle, ecc.	Spogliatoi e servizi: numero, dimensioni, bagni	Ambiente chiuso	Attività in piscina	Dispositivi di protezione: possibilità utilizzo	Digitalizzazione: telemedicina, telecoaching, spettatori	Vicinanza - contatto Atleti	Vicinanza - contatto Tecnici	Vicinanza - contatto Pubblico/Accompagnatore/genitore	Numerosità atleti in azione	Personale di supporto: giudici, cronometristi, raccattapalle, ecc.	Spogliatoi e servizi: numero, dimensioni, bagni	Ambiente chiuso	Attività in piscina	Dispositivi di protezione: possibilità utilizzo	Digitalizzazione: telemedicina, telecoaching, spettatori	Vicinanza - contatto Atleti	Vicinanza - contatto Tecnici	Vicinanza - contatto Pubblico/Accompagnatore/genitore	Numerosità atleti in azione	Personale di supporto: giudici, cronometristi, raccattapalle, ecc.	Spogliatoi e servizi: numero, dimensioni, bagni	Ambiente chiuso	Attività in piscina	Dispositivi di protezione: necessità, utilizzo
29	Danza Sportiva	91	Danza Sportiva paralimpica	2	2	1	2	1	1	2	2	2	2	2	2	2	2	2	2	2	3	2	4	1	2	4	4	4	4	2
		92	DANZE ACCADEMICHE Danza Moderna e Contemporanea: Modern Jazz, Lyrical Jazz, Graham, Cunningam, Limon e generi derivati	0	0	0	0	0	2	2	2	0	0	0	0	0	2	2	2	1	3	2	4	1	2	4	4	4	4	2
		93	DANZE ACCADEMICHE Danza Classica: Tecniche di Balletto, Variazioni Libere, Pas de Deux, Repertorio Classico	0	0	0	0	0	2	2	2	0	0	0	0	2	2	2	1	3	2	4	1	2	4	4	4	4	4	2
		94	DANZE COREOGRAFICHE Danze Etniche, Popolari e di Carattere: Tap Dance, Twist, Charleston, Belly Dance e danze tradizionali varie	0	0	0	0	0	2	2	2	0	0	0	0	2	2	2	1	3	2	4	1	2	4	4	4	4	4	2
		95	DANZE COREOGRAFICHE Danze Freestyle: Synchro Dance, Choreographic Dance, Show Dance, Disco Dance	3	2	0	3	0	2	2	2	3	2	0	3	0	2	2	2	1	4	2	4	2	2	4	4	4	4	2
		96	DANZE INTERNAZIONALI Danze Freestyle: Danze Caraibiche (Salsa, Mambo, Merengue, Bachata, Combinata, Rueda), Danze Argentine (Tango, Vals, Milonga), Hustle, Show Coppie e Formazioni	3	2	0	3	0	2	2	2	3	2	0	3	0	2	2	2	1	4	2	4	3	2	4	4	4	4	2

ANALISI FATTORI DI RISCHIO PER DISCIPLINE SPORTIVE
MODELLO 3D: D1 = DISTANZA D2 = DISPOSITIVI D3 = DIGITALIZZAZIONE

Indicare per ogni singola voce il fattore di rischio dove: 0=inesistente, 1=scarso, 2=Medio, 3=Alto, 4=elevato

SPORT	DISCIPLINE	SITO SPORTIVO						SITO DI ALLENAMENTO						SITO DI GARA / EVENTO						EVENTO / PUBBLICO																		
		D1			D2	D3	D1			D2	D3	D1			D2	D3	D1			D2	D3																	
		Vicinanza - contatto Atleti	Vicinanza - contatto Tecnici	Vicinanza - contatto Pubblico/Accompagnatore/genitore	Numerosità atleti in azione	Personale di supporto: giudici, cronometristi, raccattapalle, ecc.	Spogliatoi e servizi: numero, dimensioni, bagni	Ambiente chiuso	Attività in piscina	Dispositivi di protezione: possibilità utilizzo	Digitalizzazione: telemedicina, telecoaching, spettatori	Vicinanza - contatto Atleti	Vicinanza - contatto Tecnici	Vicinanza - contatto Pubblico/Accompagnatore/genitore	Numerosità atleti in azione	Personale di supporto: giudici, cronometristi, raccattapalle, ecc.	Spogliatoi e servizi: numero, dimensioni, bagni	Ambiente chiuso	Attività in piscina	Dispositivi di protezione: possibilità utilizzo	Digitalizzazione: telemedicina, telecoaching, spettatori	Vicinanza - contatto Atleti	Vicinanza - contatto Tecnici	Vicinanza - contatto Pubblico/Accompagnatore/genitore	Numerosità atleti in azione	Personale di supporto: giudici, cronometristi, raccattapalle, ecc.	Spogliatoi e servizi: numero, dimensioni, bagni	Ambiente chiuso	Attività in piscina	Dispositivi di protezione: necessità, utilizzo	Digitalizzazione: telemedicina, telecoaching, spettatori							
97	DANZE INTERNAZIONALI Danze Jazz: Rock'n Roll, Rock Acrobatico, Boogie Woogie, Swing Dance, Lindy Hop, Mixing Blues, Combinata, Show Coppie e Formazioni	3	2	0	3	0	2	2	2	3	2	0	3	0	2	2	2	2	2	1	4	2	4	3	2	4	4	4	2	2	4	2	4	3	2	4	4	2
98	DANZE INTERNAZIONALI Danze Standard e Danze Latine: Valzer Inglese, Tango, Valzer Viennese, Slow Foxtrot, Quick Step, Samba, Cha Cha Cha, Rumba, Paso Doble, Jive, Combinata, Show Coppie e Formazioni	3	2	0	3	0	2	2	2	3	2	0	3	0	2	2	2	2	2	1	4	2	4	3	2	4	4	4	2	2	4	2	4	3	2	4	4	2
99	DANZE NAZIONALI Liscio Unificato e Sala: Mazurka, Valzer Viennese, Polka, Valzer Lento, Tango, Foxtrot, Combinata, Show Coppie e Formazioni	3	2	0	3	0	2	2	2	3	2	0	3	0	2	2	2	2	2	1	4	2	4	3	2	4	4	4	2	2	4	2	4	3	2	4	4	2
100	DANZE REGIONALI Danze Folk e liscio Tradizionale: Mazurka, Valzer, Polka e altri balli tradizionali	3	2	0	3	0	2	2	2	3	2	0	3	0	2	2	2	2	1	4	2	4	3	2	4	4	4	2	2	4	2	4	3	2	4	4	2	
101	STREET DANCE Urban Dance: Hip Hop, Break Dance, Electric Boogie, Funk, Hype, Contaminazioni e stili derivati	0	0	0	0	0	2	2	2	0	0	0	0	0	2	2	2	2	1	3	2	4	1	2	4	4	4	2	2	3	2	4	1	2	4	4	2	



ANALISI FATTORI DI RISCHIO PER DISCIPLINE SPORTIVE
MODELLO 3D: D1 = DISTANZA D2 = DISPOSITIVI D3 = DIGITALIZZAZIONE

Indicare per ogni singola voce il fattore di rischio dove: 0=inesistente, 1=scarso, 2=Medio, 3=Alto, 4=elevato

SPORT	DISCIPLINE	SITO SPORTIVO										SITO DI ALLENAMENTO						SITO DI GARA / EVENTO						EVENTO / PUBBLICO																			
		D1					D2	D3	D1						D2	D3	D1					D2	D3																				
		Vicinanza - contatto Atleti	Vicinanza - contatto Tecnici	Vicinanza - contatto Pubblico/Accompagnatore/genitore	Numerosità atleti in azione	Personale di supporto: giudici, cronometristi, raccattapalle, ecc.	Spogliatoi e servizi: numero, dimensioni, bagni	Ambiente chiuso	Attività in piscina	Dispositivi di protezione: possibilità utilizzo	Digitalizzazione: telemedicina, telecoaching, spettatori	Vicinanza - contatto Atleti	Vicinanza - contatto Tecnici	Vicinanza - contatto Pubblico/Accompagnatore/genitore	Numerosità atleti in azione	Personale di supporto: giudici, cronometristi, raccattapalle, ecc.	Spogliatoi e servizi: numero, dimensioni, bagni	Ambiente chiuso	Attività in piscina	Dispositivi di protezione: possibilità utilizzo	Digitalizzazione: telemedicina, telecoaching, spettatori	Vicinanza - contatto Atleti	Vicinanza - contatto Tecnici	Vicinanza - contatto Pubblico/Accompagnatore/genitore	Numerosità atleti in azione	Personale di supporto: giudici, cronometristi, raccattapalle, ecc.	Spogliatoi e servizi: numero, dimensioni, bagni	Ambiente chiuso	Attività in piscina	Dispositivi di protezione: necessità, utilizzo	Digitalizzazione: telemedicina, telecoaching, spettatori												
38	Golf	136	Golf	0	1	0	1	0	2	0	0	3	3	0	1	0	1	0	2	0	0	3	3	1	0	1	1	0	2	0	0	1	2	2	1	2	2	0	2	0	0	1	2
		137	Golf paralimpico	1	1	4	1	0	3	0	0	3	3	1	1	4	1	0	3	0	0	3	3	1	0	4	1	0	3	0	0	1	2	2	1	4	2	0	3	0	0	1	2
		138	Beach Golf	N/A	N/A	N/A	N/A	N/A	N/A	N/A	N/A	N/A	N/A	N/A	N/A	N/A	N/A	N/A	N/A	N/A	N/A	N/A	N/A	N/A	N/A	N/A	N/A	N/A	N/A	N/A	N/A	N/A	N/A	N/A	N/A	N/A	N/A	N/A	N/A	N/A	N/A	N/A	N/A



ANALISI FATTORI DI RISCHIO PER DISCIPLINE SPORTIVE
MODELLO 3D: D1 = DISTANZA D2 = DISPOSITIVI D3 = DIGITALIZZAZIONE

Indicare per ogni singola voce il fattore di rischio dove: 0=inesistente, 1=scarso, 2=Medio, 3=Alto, 4=elevato

SPORT	DISCIPLINE	SITO SPORTIVO									SITO DI ALLENAMENTO									SITO DI GARA / EVENTO									EVENTO / PUBBLICO															
		D1						D2	D3	D1						D2	D3	D1						D2	D3	D1						D2	D3											
		Vicinanza - contatto Atleti	Vicinanza - contatto Tecnici	Vicinanza - contatto Pubblico/Accompagnatore/genitore	Numerosità atleti in azione	Personale di supporto: giudici, cronometristi, raccattapalle, ecc.	Spogliatoi e servizi: numero, dimensioni, bagni	Ambiente chiuso	Attività in piscina	Dispositivi di protezione: possibilità utilizzo	Digitalizzazione: telemedicina, telecoaching, spettatori	Vicinanza - contatto Atleti	Vicinanza - contatto Tecnici	Vicinanza - contatto Pubblico/Accompagnatore/genitore	Numerosità atleti in azione	Personale di supporto: giudici, cronometristi, raccattapalle, ecc.	Spogliatoi e servizi: numero, dimensioni, bagni	Ambiente chiuso	Attività in piscina	Dispositivi di protezione: possibilità utilizzo	Digitalizzazione: telemedicina, telecoaching, spettatori	Vicinanza - contatto Atleti	Vicinanza - contatto Tecnici	Vicinanza - contatto Pubblico/Accompagnatore/genitore	Numerosità atleti in azione	Personale di supporto: giudici, cronometristi, raccattapalle, ecc.	Spogliatoi e servizi: numero, dimensioni, bagni	Ambiente chiuso	Attività in piscina	Dispositivi di protezione: possibilità utilizzo	Digitalizzazione: telemedicina, telecoaching, spettatori	Vicinanza - contatto Atleti	Vicinanza - contatto Tecnici	Vicinanza - contatto Pubblico/Accompagnatore/genitore	Numerosità atleti in azione	Personale di supporto: giudici, cronometristi, raccattapalle, ecc.	Spogliatoi e servizi: numero, dimensioni, bagni	Ambiente chiuso	Attività in piscina	Dispositivi di protezione: necessità, utilizzo	Digitalizzazione: telemedicina, telecoaching, spettatori			
19	Calcio	49	Calcio (a 11)	3	1	0	3	0	3	1	0	2	3	3	1	0	3	0	3	0	0	2	3	3	0	0	3	1	3	0	0	1	3	3	0	0	3	1	3	0	0	1	3	
		50	Futsal (calcio da sala - calcio a 5)	3	1	0	3	0	3	3	0	2	3	3	1	0	3	0	3	3	0	2	3	3	0	0	3	1	3	3	0	1	3	3	0	0	3	1	3	3	0	0	1	3
		51	Calcio (a 7)	3	1	0	3	0	3	1	0	2	3	3	1	0	3	0	3	0	0	2	3	3	0	0	3	1	3	0	0	1	3	3	0	0	3	1	3	0	0	1	3	
		52	Calcio (a 8)	3	1	0	3	0	3	1	0	2	3	3	1	0	3	0	3	0	0	2	3	3	0	0	3	1	3	0	0	1	3	3	0	0	3	1	3	0	0	1	3	
		53	Beach Soccer	4	1	0	3	0	3	1	0	2	3	4	1	0	3	0	3	0	0	2	3	4	0	0	3	1	3	0	0	1	3	4	0	0	3	1	3	0	0	1	3	



ANALISI FATTORI DI RISCHIO PER DISCIPLINE SPORTIVE
MODELLO 3D: D1 = DISTANZA D2 = DISPOSITIVI D3 = DIGITALIZZAZIONE

Indicare per ogni singola voce il fattore di rischio dove: 0=inesistente, 1=scasso, 2=Medio, 3=Alto, 4=elevato

SPORT	DISCIPLINE	SITO SPORTIVO			SITO DI ALLENAMENTO						SITO DI GARA / EVENTO			EVENTO / PUBBLICO																	
		D1			D1			D1			D1			D1																	
		D2	D3	D3	D2	D3	D3	D2	D3	D2	D3	D2	D3																		
		Vicinanza - contatto Atleti	Vicinanza - contatto Tecnici	Vicinanza - contatto Pubblico/Accompagnatore/genitore	Numerosità atleti in azione	Personale di supporto: giudici, cronometristi, raccattapalle, ecc.	Spogliatoi e servizi: numero, dimensioni, bagni	Ambiente chiuso	Attività in piscina	Dispositivi di protezione: possibilità utilizzo	Digitalizzazione: telemedicina, telecoaching, spettatori	Vicinanza - contatto Atleti	Vicinanza - contatto Tecnici	Vicinanza - contatto Pubblico/Accompagnatore/genitore	Numerosità atleti in azione	Personale di supporto: giudici, cronometristi, raccattapalle, ecc.	Spogliatoi e servizi: numero, dimensioni, bagni	Ambiente chiuso	Attività in piscina	Dispositivi di protezione: possibilità utilizzo	Digitalizzazione: telemedicina, telecoaching, spettatori	Vicinanza - contatto Atleti	Vicinanza - contatto Tecnici	Vicinanza - contatto Pubblico/Accompagnatore/genitore	Numerosità atleti in azione	Personale di supporto: giudici, cronometristi, raccattapalle, ecc.	Spogliatoi e servizi: numero, dimensioni, bagni	Ambiente chiuso	Attività in piscina	Dispositivi di protezione: necessità, utilizzo	Digitalizzazione: telemedicina, telecoaching, spettatori
57	Pallamano	194	Beach Handball									3	2	1	3	2	2			0	0	3	2	1	3	2	2			0	
		195	Pallamano									2	1	1	2	1	2			0	0	2	1	1	2	1	2			0	



ANALISI FATTORI DI RISCHIO PER DISCIPLINE SPORTIVE
MODELLO 3D: D1 = DISTANZA D2 = DISPOSITIVI D3 = DIGITALIZZAZIONE

Indicare per ogni singola voce il fattore di rischio dove: 0=inesistente, 1=scarso, 2=Medio, 3=Alto, 4=elevato

SPORT	DISCIPLINE	SITO SPORTIVO			SITO DI ALLENAMENTO			SITO DI GARA / EVENTO			EVENTO / PUBBLICO																						
		D1		D2	D3	D1		D2	D3	D1		D2	D3																				
		Vicinanza - contatto Atleti	Vicinanza - contatto Tecnici	Vicinanza - contatto Pubblico/Accompagnatore/genitore	Numerosità atleti in azione	Personale di supporto: giudici, cronometristi, raccattapalle, ecc.	Spogliatoi e servizi: numero, dimensioni, bagni	Ambiente chiuso	Attività in piscina	Dispositivi di protezione: possibilità utilizzo	Digitalizzazione: telemedicina, telecoaching, spettatori	Vicinanza - contatto Atleti	Vicinanza - contatto Tecnici	Vicinanza - contatto Pubblico/Accompagnatore/genitore	Numerosità atleti in azione	Personale di supporto: giudici, cronometristi, raccattapalle, ecc.	Spogliatoi e servizi: numero, dimensioni, bagni	Ambiente chiuso	Attività in piscina	Dispositivi di protezione: necessità, utilizzo	Digitalizzazione: telemedicina, telecoaching, spettatori												
86	Squash	318	Squash	4	1	3	2	1	2	SI	NO	NO	SI	4	1	3	2	1	2	SI	NO	NO	SI	4	1	3	2	1	2	SI	NO	NO	SI

ANALISI FATTORI DI RISCHIO PER DISCIPLINE SPORTIVE
MODELLO 3D: D1 = DISTANZA D2 = DISPOSITIVI D3 = DIGITALIZZAZIONE

Indicare per ogni singola voce il fattore di rischio dove: 0=inesistente, 1=scarso, 2=Medio, 3=Alto, 4=elevato

SPORT	DISCIPLINE	SITO SPORTIVO			SITO DI ALLENAMENTO			SITO DI GARA / EVENTO			EVENTO / PUBBLICO																								
		D1			D2	D3	D1			D2	D3	D1			D2	D3																			
		Vicinanza - contatto Atleti	Vicinanza - contatto Tecnici	Vicinanza - contatto Pubblico/Accompagnatore/genitore	Numerosità atleti in azione	Personale di supporto: giudici, cronometristi, raccattapalle, ecc.	Spogliatoi e servizi: numero, dimensioni, bagni	Ambiente chiuso	Attività in piscina	Dispositivi di protezione: possibilità utilizzo	Digitalizzazione: telemedicina, telecoaching, spettatori	Vicinanza - contatto Atleti	Vicinanza - contatto Tecnici	Vicinanza - contatto Pubblico/Accompagnatore/genitore	Numerosità atleti in azione	Personale di supporto: giudici, cronometristi, raccattapalle, ecc.	Spogliatoi e servizi: numero, dimensioni, bagni	Ambiente chiuso	Attività in piscina	Dispositivi di protezione: possibilità utilizzo	Digitalizzazione: telemedicina, telecoaching, spettatori	Vicinanza - contatto Atleti	Vicinanza - contatto Tecnici	Vicinanza - contatto Pubblico/Accompagnatore/genitore	Numerosità atleti in azione	Personale di supporto: giudici, cronometristi, raccattapalle, ecc.	Spogliatoi e servizi: numero, dimensioni, bagni	Ambiente chiuso	Attività in piscina	Dispositivi di protezione: necessità, utilizzo	Digitalizzazione: telemedicina, telecoaching, spettatori				
39	Hockey	139	Hockey	2	1	1	3	1	2	1	/	3	1	2	1	1	1	2	1	2	1	/	3	1	2	1	1	3	1	2	1	/	3	1	
		140	Hockey Indoor	2	1	1	3	1	2	2	/	3	1	2	1	1	3	1	2	2	/	3	1	2	1	1	3	1	2	2	/	3	1		
		141	Hockey paralimpico	3	1	1	3	1	2	1	/	3	1	3	1	1	3	1	2	1	/	3	1	3	1	3	1	1	3	1	2	1	/	3	1



ANALISI FATTORI DI RISCHIO PER DISCIPLINE SPORTIVE
MODELLO 3D: D1 = DISTANZA D2 = DISPOSITIVI D3 = DIGITALIZZAZIONE

Indicare per ogni singola voce il fattore di rischio dove: 0=inesistente, 1=scarso, 2=Medio, 3=Alto, 4=elevato

SPORT			DISCIPLINE		SITO SPORTIVO				SITO DI ALLENAMENTO						SITO DI GARA / EVENTO						EVENTO / PUBBLICO																								
					D1				D2	D3	D1						D2	D3	D1						D2	D3																			
					Vicinanza - contatto Atleti	Vicinanza - contatto Tecnici	Vicinanza - contatto Pubblico/Accompagnatore/genitore	Numerosità atleti in azione	Personale di supporto: giudici, cronometristi, raccattapalle, ecc.	Spogliatoi e servizi: numero, dimensioni, bagni	Ambiente chiuso	Attività in piscina	Dispositivi di protezione: possibilità utilizzo	Digitalizzazione: telemedicina, telecoaching, spettatori	Vicinanza - contatto Atleti	Vicinanza - contatto Tecnici	Vicinanza - contatto Pubblico/Accompagnatore/genitore	Numerosità atleti in azione	Personale di supporto: giudici, cronometristi, raccattapalle, ecc.	Spogliatoi e servizi: numero, dimensioni, bagni	Ambiente chiuso	Attività in piscina	Dispositivi di protezione: possibilità utilizzo	Digitalizzazione: telemedicina, telecoaching, spettatori	Vicinanza - contatto Atleti	Vicinanza - contatto Tecnici	Vicinanza - contatto Pubblico/Accompagnatore/genitore	Numerosità atleti in azione	Personale di supporto: giudici, cronometristi, raccattapalle, ecc.	Spogliatoi e servizi: numero, dimensioni, bagni	Ambiente chiuso	Attività in piscina	Dispositivi di protezione: necessità, utilizzo	Digitalizzazione: telemedicina, telecoaching, spettatori											
1	Aikido	1	Aikido							1	0	0	0	0	1	2					1	1	0	0	0	0	1	2																	
40	Judo	142	Judo	2	2	1	2	0	2	3		2	0	3	2	1	3	0	2	3		2	0	4	2	1	3	1	2	3		2	1	1	1	1	1								
41	Ju-Jitsu	143	Ju-Jitsu	2	2	1	2	0	2	3		2	0	3	2	1	3	0	2	3		2	0	4	2	1	3	1	2	3		2	1	1	1	1	1								
42	Karate	144	Karate Kumite	2	2	1	2	0	2	3		2	0	3	2	1	3	0	2	3		2	0	3	2	1	3	1	2	3		2	1	1	1	1	1								
			Karate Kata	1	1	1	1	1	2	3		2	0	1	1	1	1	0	2	3		2	0	2	1	1	2	1	2	3		2	1	1	1	1	1								
47	Lotta	156	Lotta greco-romana	2	2	1	2	0	2	3		2	0	3	2	1	3	0	2	3		2	0	4	2	1	4	1	2	3		2	1	1	1	1	1								
		157	Lotta libera	2	2	1	2	0	2	3		2	0	3	2	1	3	0	2	3		2	0	4	2	1	4	1	2	3		2	1	1	1	1	1								
		158	Grappling	2	2	1	2	0	2	3		2	0	3	2	1	3	0	2	3		2	0	4	2	1	4	1	2	3		2	1	1	1	1	1								
		159	Pancrazio Athlima	2	2	1	2	0	2	3		2	0	3	2	1	3	0	2	3		2	0	4	2	1	4	1	2	3		2	1	1	1	1	1								



ANALISI FATTORI DI RISCHIO PER DISCIPLINE SPORTIVE MODELLO 3D: D1 = DISTANZA D2 = DISPOSITIVI D3 = DIGITALIZZAZIONE

Indicare per ogni singola voce il fattore di rischio dove: 0=inesistente, 1=scarso, 2=Medio, 3=Alto, 4=elevato

SPORT	DISCIPLINE	SITO SPORTIVO			SITO DI ALLENAMENTO			SITO DI GARA / EVENTO			EVENTO / PUBBLICO																								
		D1		D2	D3	D1		D2	D3	D1		D2	D3	D1		D2	D3																		
		Vicinanza - contatto Atleti	Vicinanza - contatto Tecnici	Vicinanza - contatto Pubblico/Accompagnatore/genitore	Numerosità atleti in azione	Personale di supporto: giudici, cronometristi, raccattapalle, ecc.	Spogliatoi e servizi: numero, dimensioni, bagni	Ambiente chiuso	Attività in piscina	Dispositivi di protezione: possibilità utilizzo	Digitalizzazione: telemedicina, telecoaching, spettatori	Vicinanza - contatto Atleti	Vicinanza - contatto Tecnici	Vicinanza - contatto Pubblico/Accompagnatore/genitore	Numerosità atleti in azione	Personale di supporto: giudici, cronometristi, raccattapalle, ecc.	Spogliatoi e servizi: numero, dimensioni, bagni	Ambiente chiuso	Attività in piscina	Dispositivi di protezione: possibilità utilizzo	Digitalizzazione: telemedicina, telecoaching, spettatori	Vicinanza - contatto Atleti	Vicinanza - contatto Tecnici	Vicinanza - contatto Pubblico/Accompagnatore/genitore	Numerosità atleti in azione	Personale di supporto: giudici, cronometristi, raccattapalle, ecc.	Spogliatoi e servizi: numero, dimensioni, bagni	Ambiente chiuso	Attività in piscina	Dispositivi di protezione: necessità, utilizzo	Digitalizzazione: telemedicina, telecoaching, spettatori				
51	Motonautica	173	Barche storiche da corsa	0	0	0	0	0	0	0	0	0	0	0	0	0	0	0	0	0	0	0	0	0	0	0	0	0	0	0	0	0	0	0	
		174	Circuito	0	0	0	0	0	0	0	0	0	0	0	0	0	0	0	0	0	0	0	0	0	0	0	0	0	0	0	0	0	0	0	
		175	Diporto	1	0	0	0	0	0	0	0	0	0	0	0	0	0	0	0	0	0	0	0	0	0	0	0	0	0	0	0	0	0	0	
		176	Endurance	1	0	0	0	0	0	0	0	0	0	0	0	0	0	0	0	0	0	0	0	0	0	0	0	0	0	0	0	0	0	0	
		177	Giovanile e propedeutica	0	0	0	0	0	0	0	0	0	0	0	0	0	0	0	0	0	0	0	0	0	0	0	0	0	0	0	0	0	0	0	
		178	Motonautica Radiocomandata	0	0	0	0	0	0	0	0	0	0	0	0	0	0	0	0	0	0	0	0	0	0	0	0	0	0	0	0	0	0	0	0
		179	Moto d'acqua - Hydrofly	0	0	0	0	0	0	0	0	0	0	0	0	0	0	0	0	0	0	0	0	0	0	0	0	0	0	0	0	0	0	0	0
		180	Offshore	0	0	0	0	0	0	0	0	0	0	0	0	0	0	0	0	0	0	0	0	0	0	0	0	0	0	0	0	0	0	0	0



ANALISI FATTORI DI RISCHIO PER DISCIPLINE SPORTIVE
MODELLO 3D: D1 = DISTANZA D2 = DISPOSITIVI D3 = DIGITALIZZAZIONE

Indicare per ogni singola voce il fattore di rischio dove: 0=inesistente, 1=scarso, 2=Medio, 3=Alto, 4=elevato

SPORT	DISCIPLINE	SITO SPORTIVO			SITO DI ALLENAMENTO						SITO DI GARA / EVENTO						EVENTO / PUBBLICO																											
		D1			D2	D3	D1						D2	D3	D1			D2	D3																									
		Vicinanza - contatto Atleti	Vicinanza - contatto Tecnici	Vicinanza - contatto Pubblico/Accompagnatore/genitore	Numerosità atleti in azione	Personale di supporto: giudici, cronometristi, raccattapalle, ecc.	Spogliatoi e servizi: numero, dimensioni, bagni	Ambiente chiuso	Attività in piscina	Dispositivi di protezione: possibilità utilizzo	Digitalizzazione: telemedicina, telecoaching, spettatori	Vicinanza - contatto Atleti	Vicinanza - contatto Tecnici	Vicinanza - contatto Pubblico/Accompagnatore/genitore	Numerosità atleti in azione	Personale di supporto: giudici, cronometristi, raccattapalle, ecc.	Spogliatoi e servizi: numero, dimensioni, bagni	Ambiente chiuso	Attività in piscina	Dispositivi di protezione: possibilità utilizzo	Digitalizzazione: telemedicina, telecoaching, spettatori	Vicinanza - contatto Atleti	Vicinanza - contatto Tecnici	Vicinanza - contatto Pubblico/Accompagnatore/genitore	Numerosità atleti in azione	Personale di supporto: giudici, cronometristi, raccattapalle, ecc.	Spogliatoi e servizi: numero, dimensioni, bagni	Ambiente chiuso	Attività in piscina	Dispositivi di protezione: necessità, utilizzo	Digitalizzazione: telemedicina, telecoaching, spettatori													
82	Sport Acquatici	278	Attività ginnico-motorie acquatiche	1	0	1	1	0	2	1	si	*	@	1	0	0	2	0	2	1	si	*	@	-	-	-	-	-	-	-	-	-	-											
		279	Nuoto in acque libere (Fondo)	1	0	1	1	0	2	1	si	*	@	0	0	0	1	0	1	1	si	*	@	2	0	1	2	2	1	1	0	si	*	0	0	0	0	1	1	0	si	*	0	
		280	Nuoto	2	0	2	2	0	2	1	si	*	@	1	0	0	2	0	2	1	si	*	@	1	0	2	3	1	1	3	1	si	*	0	1	1	2	1	3	2	si	*	0	
		281	Nuoto per salvamento	1	0	1	1	0	2	1	si	*	@	1	0	0	1	0	1	1	si	*	@	1	0	1	1	1	1	1	1	1	si	*	0	0	0	1	1	1	1	si	*	0
		282	Pallanuoto	2	0	2	2	0	2	1	si	*	@	2	0	0	2	0	1	1	si	*	@	3	1	2	2	2	1	2	1	si	*	0	0	1	2	2	2	2	si	*	0	
		283	Nuoto Sincronizzato	1	0	1	1	0	2	1	si	*	@	2	0	0	1	0	1	1	si	*	@	1	0	1	2	2	1	2	1	si	*	0	0	0	1	1	2	2	si	*	0	
		284	Tuffi	1	0	1	0	0	2	1	si	*	@	1	0	0	1	0	1	1	si	*	@	0	0	1	1	1	1	1	1	si	*	0	0	0	1	0	1	1	si	*	0	

@) Nelle attività acquatiche non si effettuano attività di digitalizzazione, pertanto il rischio è inesistente. Possibile lo streaming durante la gara senza rischio.

si) Per quanto riguarda la colonna "attività in piscina" non è stata valutata in quanto negli sport acquatici tutte le attività si svolgono in piscina

*) I dispositivi di protezione possono essere utilizzati sempre eccetto ovviamente che, da parte degli atleti, durante l'attività in acqua



ANALISI FATTORI DI RISCHIO PER DISCIPLINE SPORTIVE
MODELLO 3D: D1 = DISTANZA D2 = DISPOSITIVI D3 = DIGITALIZZAZIONE

Indicare per ogni singola voce il fattore di rischio dove: 0=inesistente, 1=scarso, 2=Medio, 3=Alto, 4=elevato

SPORT	DISCIPLINE	SITO SPORTIVO										SITO DI ALLENAMENTO						SITO DI GARA / EVENTO						EVENTO / PUBBLICO																			
		D1					D2	D3	D1					D2	D3	D1					D2	D3	D1					D2	D3														
		Vicinanza - contatto Atleti	Vicinanza - contatto Tecnici	Vicinanza - contatto Pubblico/Accompagnatore/genitore	Numerosità atleti in azione	Personale di supporto: giudici, cronometristi, raccattapalle, ecc.	Spogliatoi e servizi: numero, dimensioni, bagni	Ambiente chiuso	Attività in piscina	Dispositivi di protezione: possibilità utilizzo	Digitalizzazione: telemedicina, telecoaching, spettatori	Vicinanza - contatto Atleti	Vicinanza - contatto Tecnici	Vicinanza - contatto Pubblico/Accompagnatore/genitore	Numerosità atleti in azione	Personale di supporto: giudici, cronometristi, raccattapalle, ecc.	Spogliatoi e servizi: numero, dimensioni, bagni	Ambiente chiuso	Attività in piscina	Dispositivi di protezione: possibilità utilizzo	Digitalizzazione: telemedicina, telecoaching, spettatori	Vicinanza - contatto Atleti	Vicinanza - contatto Tecnici	Vicinanza - contatto Pubblico/Accompagnatore/genitore	Numerosità atleti in azione	Personale di supporto: giudici, cronometristi, raccattapalle, ecc.	Spogliatoi e servizi: numero, dimensioni, bagni	Ambiente chiuso	Attività in piscina	Dispositivi di protezione: possibilità utilizzo	Digitalizzazione: telemedicina, telecoaching, spettatori	Vicinanza - contatto Atleti	Vicinanza - contatto Tecnici	Vicinanza - contatto Pubblico/Accompagnatore/genitore	Numerosità atleti in azione	Personale di supporto: giudici, cronometristi, raccattapalle, ecc.	Spogliatoi e servizi: numero, dimensioni, bagni	Ambiente chiuso	Attività in piscina	Dispositivi di protezione: necessità, utilizzo	Digitalizzazione: telemedicina, telecoaching, spettatori		
56	Pallacanestro	191	Beach Basket	4	2	0	2	0	3	4	0	0	0	4	2	0	2	0	3	4	0	0	0	4	2	0	2	1	1	0	0	0	0	4	0	0	2	1	1	0	0	0	0
		192	Pallacanestro	4	2	0	4	0	3	4	0	0	0	4	2	0	4	0	3	4	0	0	0	4	2	0	4	2	2	4	0	0	0	4	2	0	4	2	2	4	0	0	0
		193	Pallacanestro 3 contro 3	4	2	0	2	0	3	4	0	0	0	4	2	0	2	0	3	4	0	0	0	4	0	0	2	1	1	0	0	0	0	4	0	0	2	1	1	0	0	0	0



ANALISI FATTORI DI RISCHIO PER DISCIPLINE SPORTIVE
MODELLO 3D: D1 = DISTANZA D2 = DISPOSITIVI D3 = DIGITALIZZAZIONE

Indicare per ogni singola voce il fattore di rischio dove: 0=inesistente, 1=scarso, 2=Medio, 3=Alto, 4=elevato

SPORT	DISCIPLINE	SITO SPORTIVO			SITO DI ALLENAMENTO			SITO DI GARA / EVENTO			EVENTO / PUBBLICO														
		D1		D2	D3	D1		D2	D3	D1		D2	D3												
		Vicinanza - contatto Atleti	Vicinanza - contatto Tecnici	Vicinanza - contatto Pubblico/Accompagnatore/genitore	Numerosità atleti in azione	Personale di supporto: giudici, cronometristi, raccattapalle, ecc.	Spogliatoi e servizi: numero, dimensioni, bagni	Ambiente chiuso	Attività in piscina	Dispositivi di protezione: possibilità utilizzo	Digitalizzazione: telemedicina, telecoaching, spettatori	Vicinanza - contatto Atleti	Vicinanza - contatto Tecnici	Vicinanza - contatto Pubblico/Accompagnatore/genitore	Numerosità atleti in azione	Personale di supporto: giudici, cronometristi, raccattapalle, ecc.	Spogliatoi e servizi: numero, dimensioni, bagni	Ambiente chiuso	Attività in piscina	Dispositivi di protezione: necessità, utilizzo	Digitalizzazione: telemedicina, telecoaching, spettatori				
59	Pallavolo	205	Beach volley	2	1	1	2	1	2	4	0	4	4	4	4	2	1	1	2	2	4	0	4	4	
		206	Pallavolo	4	2	3	3	3	4	4	0	4	4	4	4	4	3	4	4	0	4	4	4	4	4
		207	Sitting volley	4	2	3	3	3	4	4	0	4	4	4	4	4	3	4	4	0	4	4	4	4	4



ANALISI FATTORI DI RISCHIO PER DISCIPLINE SPORTIVE
MODELLO 3D: D1 = DISTANZA D2 = DISPOSITIVI D3 = DIGITALIZZAZIONE

Indicare per ogni singola voce il fattore di rischio dove: 0=inesistente, 1=scasso, 2=Medio, 3=Alto, 4=elevato

SPORT	DISCIPLINE	SITO SPORTIVO										SITO DI ALLENAMENTO						SITO DI GARA / EVENTO						EVENTO / PUBBLICO																							
		D1					D2	D3	D1					D2	D3	D1					D2	D3	D1					D2	D3																		
		Vicinanza - contatto Atleti	Vicinanza - contatto Tecnici	Vicinanza - contatto Pubblico/Accompagnatore/genitore	Numerosità atleti in azione	Personale di supporto: giudici, cronometristi, raccattapalle, ecc.	Spogliatoi e servizi: numero, dimensioni, bagni	Ambiente chiuso	Attività in piscina	Dispositivi di protezione: possibilità utilizzo	Digitalizzazione: telemedicina, telecoaching, spettatori	Vicinanza - contatto Atleti	Vicinanza - contatto Tecnici	Vicinanza - contatto Pubblico/Accompagnatore/genitore	Numerosità atleti in azione	Personale di supporto: giudici, cronometristi, raccattapalle, ecc.	Spogliatoi e servizi: numero, dimensioni, bagni	Ambiente chiuso	Attività in piscina	Dispositivi di protezione: possibilità utilizzo	Digitalizzazione: telemedicina, telecoaching, spettatori	Vicinanza - contatto Atleti	Vicinanza - contatto Tecnici	Vicinanza - contatto Pubblico/Accompagnatore/genitore	Numerosità atleti in azione	Personale di supporto: giudici, cronometristi, raccattapalle, ecc.	Spogliatoi e servizi: numero, dimensioni, bagni	Ambiente chiuso	Attività in piscina	Dispositivi di protezione: necessità, utilizzo	Digitalizzazione: telemedicina, telecoaching, spettatori																
63	Pesistica	217	Cultura Fisica (Biathlon Atletico, Sviluppo Muscolare, Braccio di Ferro, Palestriadi, Power Games, attività con sovraccarichi e resistenze finalizzate al fitness e al benessere fisico)	0	1	0	1	0	1	Si No	NO	4	NG	NG	NG	NG	NG	NG	NG	No	NG	Ng	0	0	0	0	0	0	0	SI	NO	4	NG	0	0	0	0	0	0	0	0	0	0	SI	NO	4	NG
		218	Distensione su panca	0	1	0	1	0	1	SI	No	4	NG	0	1	0	0	0	0	SI	No	4	-	0	1	0	0	0	0	SI	No	4	NG	0	1	0	0	0	0	0	SI	No	4	NG			
		219	Pesistica paralimpica	0	1	1	1	0	1	SI	No	4	NG	0	1	0	0	0	0	SI	No	4	-	0	1	0	0	0	0	SI	No	4	NG	0	1	0	0	0	0	0	SI	No	4	NG			
		220	Pesistica Olimpica	0	1	0	1	0	1	SI	No	4	NG	0	0	0	0	0	0	SI	No	4	-	0	0	0	0	0	0	SI	No	4	NG	0	0	0	0	0	0	0	SI	No	4	NG			



ANALISI FATTORI DI RISCHIO PER DISCIPLINE SPORTIVE
MODELLO 3D: D1 = DISTANZA D2 = DISPOSITIVI D3 = DIGITALIZZAZIONE

Indicare per ogni singola voce il fattore di rischio dove: 0=inesistente, 1=scarsa, 2=Medio, 3=Alto, 4=elevato

SPORT	DISCIPLINE	SITO SPORTIVO									SITO DI ALLENAMENTO									SITO DI GARA / EVENTO									EVENTO / PUBBLICO														
		D1			D2	D3	D1			D2	D3	D1			D2	D3	D1			D2	D3																						
		Vicinanza - contatto Atleti	Vicinanza - contatto Tecnici	Vicinanza - contatto Pubblico/Accompagnatore/genitore	Numerosità atleti in azione	Personale di supporto: giudici, cronometristi, raccattapalle, ecc.	Spogliatoi e servizi: numero, dimensioni, bagni	Ambiente chiuso	Attività in piscina	Dispositivi di protezione: possibilità utilizzo	Digitalizzazione: telemedicina, telecoaching, spettatori	Vicinanza - contatto Atleti	Vicinanza - contatto Tecnici	Vicinanza - contatto Pubblico/Accompagnatore/genitore	Numerosità atleti in azione	Personale di supporto: giudici, cronometristi, raccattapalle, ecc.	Spogliatoi e servizi: numero, dimensioni, bagni	Ambiente chiuso	Attività in piscina	Dispositivi di protezione: possibilità utilizzo	Digitalizzazione: telemedicina, telecoaching, spettatori	Vicinanza - contatto Atleti	Vicinanza - contatto Tecnici	Vicinanza - contatto Pubblico/Accompagnatore/genitore	Numerosità atleti in azione	Personale di supporto: giudici, cronometristi, raccattapalle, ecc.	Spogliatoi e servizi: numero, dimensioni, bagni	Ambiente chiuso	Attività in piscina	Dispositivi di protezione: necessità, utilizzo	Digitalizzazione: telemedicina, telecoaching, spettatori												
61	Pentathlon Moderno	209	Biathle (corsa, nuoto)	1	1	0	1	0	1	1	1	0	ng	1	1	0	1	0	1	1	1	0	ng	2	2	3	3	2	3	3	3	0	ng	2	2	3	3	2	3	3	3	0	ng
		210	Combinata (nuoto, corsa)	1	1	0	1	0	1	1	1	0	ng	1	1	0	1	0	1	1	1	0	ng	2	2	3	3	2	3	3	3	0	ng	2	2	3	3	2	3	3	3	0	ng
		211	Combinato (tiro e corsa continuativo)	1	1	0	1	0	1	1	0	3	ng	1	1	0	1	0	1	1	0	3	ng	2	2	3	3	2	3	3	0	3	ng	2	2	3	3	2	3	3	0	3	ng
		212	Pentathlon Moderno (scherma, nuoto, equitazione, combinato)	2	1	0	1	1	1	2	1	1	ng	2	1	0	1	1	1	2	1	1	ng	3	3	3	3	3	3	3	3	0	ng	3	3	3	3	3	3	3	3	0	ng
		213	Tetrathlon moderno (scherma, nuoto, combined)	2	1	0	1	1	1	2	1	1	ng	2	1	0	1	1	1	2	1	1	ng	3	3	3	3	3	3	3	3	0	ng	3	3	3	3	3	3	3	3	0	ng
		214	Triathlon (tiro, corsa, nuoto)	1	1	0	1	0	1	1	1	1	ng	1	1	0	1	0	1	1	1	1	ng	2	2	3	3	2	3	3	3	0	ng	2	2	3	3	2	3	3	3	0	ng
		215	Triathlon moderno (corsa, nuoto, tiro)	1	1	0	1	0	1	1	1	1	ng	1	1	0	1	0	1	1	1	1	ng	2	2	3	3	2	3	3	3	0	ng	2	2	3	3	2	3	3	3	0	ng



ANALISI FATTORI DI RISCHIO PER DISCIPLINE SPORTIVE

MODELLO 3D: D1 = DISTANZA D2 = DISPOSITIVI D3 = DIGITALIZZAZIONE

Indicare per ogni singola voce il fattore di rischio dove: 0=inesistente, 1=scarso, 2=Medio, 3=Alto, 4=elevato

SPORT	DISCIPLINE	SITO SPORTIVO									SITO DI ALLENAMENTO									SITO DI GARA / EVENTO									EVENTO / PUBBLICO																					
		D1			D2			D3			D1			D2			D3			D1			D2			D3			D1			D2			D3															
		Vicinanza - contatto Atleti	Vicinanza - contatto Tecnici	Vicinanza - contatto Pubblico/Accompagnatore/genitore	Numerosità atleti in azione	Personale di supporto: giudici, cronometristi, raccattapalle, ecc.	Spogliatoi e servizi: numero, dimensioni, bagni	Ambiente chiuso	Attività in piscina	Dispositivi di protezione: possibilità utilizzo	Digitalizzazione: telemedicina, telecoaching, spettatori	Vicinanza - contatto Atleti	Vicinanza - contatto Tecnici	Vicinanza - contatto Pubblico/Accompagnatore/genitore	Numerosità atleti in azione	Personale di supporto: giudici, cronometristi, raccattapalle, ecc.	Spogliatoi e servizi: numero, dimensioni, bagni	Ambiente chiuso	Attività in piscina	Dispositivi di protezione: possibilità utilizzo	Digitalizzazione: telemedicina, telecoaching, spettatori	Vicinanza - contatto Atleti	Vicinanza - contatto Tecnici	Vicinanza - contatto Pubblico/Accompagnatore/genitore	Numerosità atleti in azione	Personale di supporto: giudici, cronometristi, raccattapalle, ecc.	Spogliatoi e servizi: numero, dimensioni, bagni	Ambiente chiuso	Attività in piscina	Dispositivi di protezione: possibilità utilizzo	Digitalizzazione: telemedicina, telecoaching, spettatori	Vicinanza - contatto Atleti	Vicinanza - contatto Tecnici	Vicinanza - contatto Pubblico/Accompagnatore/genitore	Numerosità atleti in azione	Personale di supporto: giudici, cronometristi, raccattapalle, ecc.	Spogliatoi e servizi: numero, dimensioni, bagni	Ambiente chiuso	Attività in piscina	Dispositivi di protezione: necessità, utilizzo	Digitalizzazione: telemedicina, telecoaching, spettatori									
62	Pesca Sportiva	216	PESCA DI SUPERFICIE																																															
			1	1	0	0	0	0	0	0	0	1	0	0	0	0	0	0	0	0	0	1	0	0	0	0	0	0	0	0	0	0	0	0	0	0	0	0	0	0	0	0	0	0						
			0	0	0	0	0	0	0	0	0	0	0	0	0	0	0	0	0	0	0	0	0	0	0	0	0	0	0	0	0	0	0	0	0	0	0	0	0	0	0	0	0	0	0					
			1	1	0	0	0	0	0	0	0	1	0	1	1	1	0	0	0	0	0	1	0	1	1	1	1	0	0	0	0	0	0	0	0	0	0	0	0	0	0	0	0	0	0	0				
			1	1	0	0	0	0	0	0	0	1	0	0	0	0	0	0	0	0	0	1	0	0	0	0	0	0	0	0	0	0	0	0	0	0	0	0	0	0	0	0	0	0	0	0				
			1	0	0	1	1	0	0	0	0	2	0	0	2	1	0	0	0	0	1	2	0	2	1	0	0	0	1	0	0	0	0	0	0	0	0	0	0	0	0	0	0	0	0	0				
			0	0	0	0	0	0	0	0	0	0	0	0	0	0	0	0	0	0	0	0	0	0	0	0	0	0	0	0	0	0	0	0	0	0	0	0	0	0	0	0	0	0	0	0				
			0	0	0	0	0	0	0	0	0	1	0	0	1	0	0	0	0	0	0	1	0	0	1	0	0	0	0	0	0	0	0	0	0	0	0	0	0	0	0	0	0	0	0	0				
			0	0	0	0	0	0	0	0	0	0	0	0	0	0	0	0	0	0	0	0	0	0	0	0	0	0	0	0	0	0	0	0	0	0	0	0	0	0	0	0	0	0	0	0				
			0	0	0	0	0	0	0	0	0	0	0	0	0	0	0	0	0	0	0	0	0	0	0	0	0	0	0	0	0	0	0	0	0	0	0	0	0	0	0	0	0	0	0	0	0			
			0	0	0	0	0	0	0	0	0	0	0	0	0	0	0	0	0	0	0	0	0	0	0	0	0	0	0	0	0	0	0	0	0	0	0	0	0	0	0	0	0	0	0	0	0			
			0	0	0	0	0	0	0	0	0	0	0	0	0	0	0	0	0	0	0	0	0	0	0	0	0	0	0	0	0	0	0	0	0	0	0	0	0	0	0	0	0	0	0	0	0			
			0	0	0	0	0	0	0	0	0	0	0	0	0	0	0	0	0	0	0	0	0	0	0	0	0	0	0	0	0	0	0	0	0	0	0	0	0	0	0	0	0	0	0	0	0	0		
			1	1	0	0	0	0	0	0	0	1	0	0	0	0	0	0	0	0	0	1	0	0	0	0	0	0	0	0	0	0	0	0	0	0	0	0	0	0	0	0	0	0	0	0	0	0		
			0	0	0	0	0	0	0	0	0	0	0	0	0	0	0	0	0	0	0	0	0	0	0	0	0	0	0	0	0	0	0	0	0	0	0	0	0	0	0	0	0	0	0	0	0	0		
			0	0	0	0	0	0	0	0	0	0	0	0	0	0	0	0	0	0	0	0	0	0	0	0	0	0	0	0	0	0	0	0	0	0	0	0	0	0	0	0	0	0	0	0	0	0		
			0	0	0	0	0	0	0	0	0	0	0	0	0	0	0	0	0	0	0	0	0	0	0	0	0	0	0	0	0	0	0	0	0	0	0	0	0	0	0	0	0	0	0	0	0	0		
			0	0	0	0	0	0	0	0	0	0	0	0	0	0	0	0	0	0	0	0	0	0	0	0	0	0	0	0	0	0	0	0	0	0	0	0	0	0	0	0	0	0	0	0	0	0	0	
			0	0	0	0	0	0	0	0	0	0	0	0	0	0	0	0	0	0	0	0	0	0	0	0	0	0	0	0	0	0	0	0	0	0	0	0	0	0	0	0	0	0	0	0	0	0	0	
			0	0	0	0	0	0	0	0	0	0	0	0	0	0	0	0	0	0	0	0	0	0	0	0	0	0	0	0	0	0	0	0	0	0	0	0	0	0	0	0	0	0	0	0	0	0	0	
			0	0	0	0	0	0	0	0	0	0	0	0	0	0	0	0	0	0	0	0	0	0	0	0	0	0	0	0	0	0	0	0	0	0	0	0	0	0	0	0	0	0	0	0	0	0	0	
			0	0	0	0	0	0	0	0	0	0	0	0	0	0	0	0	0	0	0	0	0	0	0	0	0	0	0	0	0	0	0	0	0	0	0	0	0	0	0	0	0	0	0	0	0	0	0	0

Per quanto riguarda la Pesca di Superficie, si sottolinea che il rischio è quasi inesistente in quanto l'attività si svolge all'aperto e non comporta contatto stretto tra atleti o tra essi e tecnici, giudici o altro personale di supporto. L'estensione dei siti o dei campi di allenamento o di gara o degli eventi pubblici è sempre proporzionale agli atleti in azione, non comportando mai aggregazione. In particolare, il sito sportivo comprende oltre il campo di gara, rive, sponde, spiagge, banchine, aree portuali, parcheggi e punti di ritrovo, aree sempre all'aperto e molto ampie. I siti di allenamento sono quasi sempre gli stessi dei campi di gara, che nel caso di evento pubblico non comportano mai aggregazione di persone in quanto le aree di azione dagli atleti sono sempre palmente vaste che il pubblico accorso non costituisce assembramenti. L'utilizzo di spazi comuni è pressoché nullo, non essendo richiesti spogliatoi o bagni. Il fattore di rischio è inesistente o basso anche nell'utilizzo di dispositivi di protezione di protezione che in nessun caso costituisce ostacolo all'attività sportiva. Gli strumenti digitali hanno possibilità d'impiego molto elevata, con zero rischi e già collaudata. Programmi informatici per sorteggi, assegnazione postazioni di gara, pesature, redazioni di classifiche, telecoaching etc. consentono lo svolgimento in via telematica e digitale di raduni ed evitano quindi totalmente gli assembramenti. Di seguito è stata inserita una leggenda che ne agevola la lettura.

Per ogni singola voce è stato indicato il fattore di rischio quasi sempre =0 (inesistente), a volte = 1 (scarso), raramente = 2 (medio)
E' stato valutato il fattore di rischio anche nell'utilizzo dei dispositivi di protezione e degli strumenti digitali, quasi sempre =0 (inesistente).
Se si volesse valutare, invece, la possibilità di utilizzo di tali dispositivi o strumenti, allora sarebbe sempre elevata =4



ANALISI FATTORI DI RISCHIO PER DISCIPLINE SPORTIVE
MODELLO 3D: D1 = DISTANZA D2 = DISPOSITIVI D3 = DIGITALIZZAZIONE

Indicare per ogni singola voce il fattore di rischio dove: 0=inesistente, 1=scarso, 2=Medio, 3=Alto, 4=elevato

SPORT	DISCIPLINE	SITO SPORTIVO			SITO DI ALLENAMENTO			SITO DI GARA / EVENTO			EVENTO / PUBBLICO																																						
		D1	D2	D3	D1	D2	D3	D1	D2	D3	D1	D2	D3																																				
7	Attività Subacquee	21	ATTIVITA' SUBACQUEE E NUOTO PINNATO																																														
			Nuoto Pinnato Velocità, Immersione in Apnea Indoor, Tiro al Bersaglio Subacqueo, Sport Diving	1	0	0	1	0	3	2	0	4	4	1	1	0	2	0	0	2	0	4	4	2	0	2	0	1	0	2	0	4	4	0	0	2	0	0	0	0	2	0	4	4					
			Fitness in acqua con le pinne	1	0	0	0	0	3	2	0	4	4	1	0	0	0	0	0	0	0	4	4	0	0	0	0	0	0	0	0	0	0	0	4	4	0	0	0	0	0	0	0	4	4				
			Hockey Subacqueo, Rugby Subacqueo, Basket con le pinne (Finswimming Basket), Pallanuoto con le pinne (Finswimming Ball)	1	0	0	1	0	3	2	0	4	4	2	0	0	2	0	0	2	0	4	4	3	0	0	2	1	0	2	0	4	4	0	0	0	0	0	0	0	0	4	4						
			Nuoto Pinnato Fondo	2	1	0	0	1	1	0	0	4	4	2	1	0	2	0	0	0	0	0	4	2	1	0	2	1	0	0	0	0	4	0	0	1	0	0	0	0	0	4	4						
			Orientamento Subacqueo	1	1	0	0	1	0	0	0	4	4	1	1	0	1	0	0	0	0	0	4	1	1	0	0	1	0	0	0	0	4	0	0	1	0	0	0	0	0	4	4						
			Immersione in Apnea Outdoor, Pesca in Apnea	2	1	0	0	1	1	0	0	4	4	1	1	0	0	1	0	0	0	1	4	1	1	0	1	2	0	0	0	1	4	0	0	1	0	0	0	0	4	4							
			Fotografia Subacquea, Safari Fotosub, Video Subacqueo	2	0	0	0	1	1	0	0	4	4	1	0	0	1	0	0	0	0	1	4	1	0	0	1	1	0	0	0	1	4	0	0	1	0	0	0	0	4	4							
	Didattica Subacquee	22	DIDATTICA SUBACQUEA																																														
			Immersione con autorespiratori in acque confinate	0	0	0	0	0	2	2	0	3	0	3	3	0	0	0	0	0	0	3	4	0	0	0	0	0	0	0	0	0	0	0	0	0	0	0	0	0	0	0	0	0	0	0	0		
			Immersione con autorespiratori in acque libere	3	3	3	0	0	2	2	0	3	0	0	0	0	0	0	0	0	0	4	0	0	0	0	0	0	0	0	0	0	0	0	0	0	0	0	0	0	0	0	0	0	0	0	0		
			Immersione in apnea con e senza attrezzatura in acque confinate	0	0	0	0	0	2	2	0	3	0	3	3	0	0	0	0	0	0	3	4	0	0	0	0	0	0	0	0	0	0	0	0	0	0	0	0	0	0	0	0	0	0	0	0	0	
			Immersione in apnea con e senza attrezzatura in acque libere	3	3	3	0	0	2	2	0	3	0	0	0	0	0	0	0	0	0	4	0	0	0	0	0	0	0	0	0	0	0	0	0	0	0	0	0	0	0	0	0	0	0	0	0	0	0
			Attività di salvamento e soccorso subacqueo in acque confinate	0	0	0	0	0	2	2	0	3	0	3	3	0	0	0	0	0	0	3	4	0	0	0	0	0	0	0	0	0	0	0	0	0	0	0	0	0	0	0	0	0	0	0	0	0	0
			Attività di salvamento e soccorso subacqueo in acque libere	3	3	3	0	0	2	2	0	3	0	3	3	0	0	0	0	0	0	3	4	0	0	0	0	0	0	0	0	0	0	0	0	0	0	0	0	0	0	0	0	0	0	0	0	0	0



ANALISI FATTORI DI RISCHIO PER DISCIPLINE SPORTIVE
MODELLO 3D: D1 = DISTANZA D2 = DISPOSITIVI D3 = DIGITALIZZAZIONE

Indicare per ogni singola voce il fattore di rischio dove: 0=inesistente, 1=scarso, 2=Medio, 3=Alto, 4=elevato

SPORT	DISCIPLINE	SITO SPORTIVO							SITO DI ALLENAMENTO							SITO DI GARA / EVENTO							EVENTO / PUBBLICO																			
		D1			D2	D3	D1			D2	D3	D1			D2	D3	D1			D2	D3																					
		Vicinanza - contatto Atleti	Vicinanza - contatto Tecnici	Vicinanza - contatto Pubblico/Accompagnatore/genitore	Numerosità atleti in azione	Personale di supporto: giudici, cronometristi, raccappalle, ecc.	Spogliatoi e servizi: numero, dimensioni, bagni	Ambiente chiuso	Attività in piscina	Dispositivi di protezione: possibilità utilizzo	Digitalizzazione: telemedicina, telecoaching, spettatori	Vicinanza - contatto Atleti	Vicinanza - contatto Tecnici	Vicinanza - contatto Pubblico/Accompagnatore/genitore	Numerosità atleti in azione	Personale di supporto: giudici, cronometristi, raccappalle, ecc.	Spogliatoi e servizi: numero, dimensioni, bagni	Ambiente chiuso	Attività in piscina	Dispositivi di protezione: possibilità utilizzo	Digitalizzazione: telemedicina, telecoaching, spettatori	Vicinanza - contatto Atleti	Vicinanza - contatto Tecnici	Vicinanza - contatto Pubblico/Accompagnatore/genitore	Numerosità atleti in azione	Personale di supporto: giudici, cronometristi, raccappalle, ecc.	Spogliatoi e servizi: numero, dimensioni, bagni	Ambiente chiuso	Attività in piscina	Dispositivi di protezione: necessità, utilizzo	Digitalizzazione: telemedicina, telecoaching, spettatori											
68	Rugby	229	Rugby a 15	3	2	3	3	1	3	3	4	2	4	2	3	3	2	4	2	4	2	4	2	1	4	2	3	4	0	1	1	2	1	2	1	4	4	1	3	4	4	1
		230	Rugby a 7	3	2	3	3	1	3	3	4	2	4	2	3	2	1	3	0	3	2	3	2	4	1	3	2	4	0	1	1	2	1	4	3	1	3	4	4	1		
		231	Touch Rugby	3	2	3	3	1	3	3	4	2	2	0	0	2	0	2	0	3	0	2	0	0	2	0	4	0	3	0	1	0	3	2	0	3	4	4	0	0		
		232	Tag Rugby	3	2	3	3	1	3	3	4	2	2	0	0	2	0	2	0	3	0	2	0	0	2	0	4	0	3	0	1	0	3	2	0	3	4	4	0	0		
		233	Beach Rugby										4	1	0	2	0	2	0	0	0	4	1	2	2	2	4	0	0	0	1	1	4	2	1	3	4	4	0	0		
		234	Snow rugby										4	0	0	2	0	2	0	0	0	4	1	1	2	2	4	0	1	0	1	0	3	2	0	2	4	4	0	0		

NOTA: i siti sportivi per le discipline 7's, Touch, Tag sono gli stessi del XV

Beach e Snow si svolgono in contesti di volta in volta autorizzati per il solo svolgimento degli eventi

Per ambiente chiuso intendiamo la sala muscolazione utilizzata dagli atleti



ANALISI FATTORI DI RISCHIO PER DISCIPLINE SPORTIVE
MODELLO 3D: D1 = DISTANZA D2 = DISPOSITIVI D3 = DIGITALIZZAZIONE

Indicare per ogni singola voce il fattore di rischio dove: 0=inesistente, 1=scarso, 2=Medio, 3=Alto, 4=elevato

SPORT	DISCIPLINE	SITO SPORTIVO			SITO DI ALLENAMENTO			SITO DI GARA / EVENTO			EVENTO / PUBBLICO													
		D1		D2	D3	D1		D2	D3	D1		D2	D3											
		Vicinanza - contatto Atleti	Vicinanza - contatto Tecnici	Vicinanza - contatto Pubblico/Accompagnatore/genitore	Numerosità atleti in azione	Personale di supporto: giudici, cronometristi, raccattapalle, ecc.	Spogliatoi e servizi: numero, dimensioni, bagni	Ambiente chiuso	Attività in piscina	Dispositivi di protezione: possibilità utilizzo	Digitalizzazione: telemedicina, telecoaching, spettatori	Vicinanza - contatto Atleti	Vicinanza - contatto Tecnici	Vicinanza - contatto Pubblico/Accompagnatore/genitore	Numerosità atleti in azione	Personale di supporto: giudici, cronometristi, raccattapalle, ecc.	Spogliatoi e servizi: numero, dimensioni, bagni	Ambiente chiuso	Attività in piscina	Dispositivi di protezione: necessità, utilizzo	Digitalizzazione: telemedicina, telecoaching, spettatori			
72	Scherma	239	Scherma	3	2	1	1	0	1	2	0	2	4	3	2	0	1	0	1	2	0	2	4	
		240	Scherma paralimpica	2	2	1	1	2	1	2	0	2	4	2	2	2	1	0	1	2	2	0	4	4
		241	Scherma storica	3	2	1	1	0	1	2	0	2	4	3	2	1	1	0	1	2	2	0	4	4



ANALISI FATTORI DI RISCHIO PER DISCIPLINE SPORTIVE
MODELLO 3D: D1 = DISTANZA D2 = DISPOSITIVI D3 = DIGITALIZZAZIONE

Indicare per ogni singola voce il fattore di rischio dove: 0=inesistente, 1=scarso, 2=Medio, 3=Alto, 4=elevato

SPORT	DISCIPLINE	SITO SPORTIVO							SITO DI ALLENAMENTO							SITO DI GARA / EVENTO							EVENTO / PUBBLICO																	
		D1				D2	D3	D1				D2	D3	D1				D2	D3	D1				D2	D3															
		Vicinanza - contatto Atleti	Vicinanza - contatto Tecnici	Vicinanza - contatto Pubblico/Accompagnatore/genitore	Numerosità atleti in azione	Personale di supporto: giudici, cronometristi, raccattapalle, ecc.	Spogliatoi e servizi: numero, dimensioni, bagni	Ambiente chiuso	Attività in piscina	Dispositivi di protezione: possibilità utilizzo	Digitalizzazione: telemedicina, telecoaching, spettatori	Vicinanza - contatto Atleti	Vicinanza - contatto Tecnici	Vicinanza - contatto Pubblico/Accompagnatore/genitore	Numerosità atleti in azione	Personale di supporto: giudici, cronometristi, raccattapalle, ecc.	Spogliatoi e servizi: numero, dimensioni, bagni	Ambiente chiuso	Attività in piscina	Dispositivi di protezione: possibilità utilizzo	Digitalizzazione: telemedicina, telecoaching, spettatori	Vicinanza - contatto Atleti	Vicinanza - contatto Tecnici	Vicinanza - contatto Pubblico/Accompagnatore/genitore	Numerosità atleti in azione	Personale di supporto: giudici, cronometristi, raccattapalle, ecc.	Spogliatoi e servizi: numero, dimensioni, bagni	Ambiente chiuso	Attività in piscina	Dispositivi di protezione: necessità, utilizzo	Digitalizzazione: telemedicina, telecoaching, spettatori									
85	Sport su Ghiaccio	308	Curling	3	1	0	1	0	2	1	4	4	3	1	0	1	0	2	1	4	4	3	2	3	2	1	3	2	4	4	3	2	3	2	4	4				
		309	Hockey su ghiaccio	4	1	1	3	1	3	3	3	2	4	1	1	3	1	3	3	3	2	4	2	1	3	3	3	4	1	2	4	2	1	3	3	3	4	1	2	
		310	Para Ice Hockey	4	1	1	3	1	3	3	3	2	4	1	1	3	1	3	3	3	2	4	2	1	3	3	3	4	1	2	4	2	1	3	3	3	4	1	2	
		311	Pattinaggio di Figura Artistico	0	1	0	1	1	1	1	3	3	0	1	0	1	1	1	1	3	3	0	1	0	0	1	1	1	1	2	3	0	1	0	0	1	1	1	2	3
			Pattinaggio di Figura Artistico COPPIA	4	1	0	2	1	1	1	3	3	4	1	0	2	1	1	1	3	3	4	1	0	1	1	1	1	2	3	4	1	0	1	1	1	1	2	3	
		312	Pattinaggio di Figura Danza	4	1	0	2	1	1	1	3	3	4	1	0	2	1	1	1	3	3	4	1	0	1	1	1	1	2	3	4	1	0	1	1	1	1	2	3	
		313	Pattinaggio di Figura Sincronizzato	3	1	0	2	1	2	1	3	3	3	1	0	2	1	2	1	3	3	3	1	0	2	1	2	1	2	3	3	1	0	2	1	2	1	2	3	
		314	Pattinaggio Velocità Pista Lunga	2	1	0	2	0	1	2	3	2	2	1	0	2	0	1	2	3	2	2	2	2	2	1	3	2	1	1	2	2	2	2	1	3	2	1	1	
		315	Pattinaggio Velocità Short Track	3	1	0	2	0	2	2	3	2	3	1	0	2	0	2	2	3	2	3	2	2	2	1	3	2	1	1	3	2	2	2	1	3	2	1	1	
		316	Stock sport	3	1	0	1	0	2	1	4	4	3	1	0	1	0	2	1	4	4	3	2	3	2	1	3	2	4	4	3	2	3	2	1	3	2	4	4	
		317	Wheelchair curling	3	1	0	1	0	2	1	4	4	3	1	0	1	0	2	1	4	4	3	2	3	2	1	3	2	4	4	3	2	3	2	1	3	2	4	4	



ANALISI FATTORI DI RISCHIO PER DISCIPLINE SPORTIVE
MODELLO 3D: D1 = DISTANZA D2 = DISPOSITIVI D3 = DIGITALIZZAZIONE

Indicare per ogni singola voce il fattore di rischio dove: 0=inesistente, 1=scarso, 2=Medio, 3=Alto, 4=elevato

SPORT	DISCIPLINE	SITO SPORTIVO									SITO DI ALLENAMENTO									SITO DI GARA / EVENTO									EVENTO / PUBBLICO								
		D1			D2			D3			D1			D2			D3			D1			D2			D3											
		Vicinanza - contatto Atleti	Vicinanza - contatto Tecnici	Vicinanza - contatto Pubblico/Accompagnatore/genitore	Numerosità atleti in azione	Personale di supporto: giudici, cronometristi, raccattapalle, ecc.	Spogliatoi e servizi: numero, dimensioni, bagni	Ambiente chiuso	Attività in piscina	Dispositivi di protezione: possibilità utilizzo	Digitalizzazione: telemedicina, telecoaching, spettatori	Vicinanza - contatto Atleti	Vicinanza - contatto Tecnici	Vicinanza - contatto Pubblico/Accompagnatore/genitore	Numerosità atleti in azione	Personale di supporto: giudici, cronometristi, raccattapalle, ecc.	Spogliatoi e servizi: numero, dimensioni, bagni	Ambiente chiuso	Attività in piscina	Dispositivi di protezione: possibilità utilizzo	Digitalizzazione: telemedicina, telecoaching, spettatori	Vicinanza - contatto Atleti	Vicinanza - contatto Tecnici	Vicinanza - contatto Pubblico/Accompagnatore/genitore	Numerosità atleti in azione	Personale di supporto: giudici, cronometristi, raccattapalle, ecc.	Spogliatoi e servizi: numero, dimensioni, bagni	Ambiente chiuso	Attività in piscina	Dispositivi di protezione: necessità, utilizzo	Digitalizzazione: telemedicina, telecoaching, spettatori						
73	Sci	242	Combinata nordica	2	1	1	2	0	0	0	0	0	1	2	1	0	2	0	0	0	0	0	1	2	1	1	2	1	0	0	0	0	0	4			
		243	Freestyle	2	1	1	2	0	0	0	0	0	1	2	1	0	2	0	0	0	0	0	1	2	1	1	2	1	0	0	0	0	4				
		244	Salto con gli sci	1	1	1	1	0	0	0	0	0	1	1	1	0	1	0	0	0	0	0	1	1	1	1	1	1	0	0	0	0	4				
		245	Sci alpinismo	2	1	1	2	0	0	0	0	0	1	2	1	0	2	0	0	0	0	0	1	2	1	1	2	1	0	0	0	0	4				
		246	Sci alpino	1	1	1	1	0	0	0	0	0	1	1	1	0	1	0	0	0	0	0	1	1	1	1	1	1	0	0	0	0	4				
		247	Sci d'erba	1	1	1	1	0	0	0	0	0	1	1	1	0	1	0	0	0	0	0	1	1	1	1	1	1	0	0	0	0	4				
		248	Sci di velocità	1	1	1	1	0	0	0	0	0	1	1	1	0	1	0	0	0	0	0	1	1	1	1	1	1	0	0	0	0	4				
		249	Sci fondo	3	1	1	2	0	0	0	0	0	1	3	1	0	2	0	0	0	0	0	1	3	1	1	2	1	0	0	0	0	4				
		250	Sci fondo estivo	3	1	1	2	0	0	0	0	0	1	3	1	0	2	0	0	0	0	0	1	3	1	1	2	1	0	0	0	0	4				
		251	Snowboard	2	1	1	2	0	0	0	0	0	1	2	1	0	2	0	0	0	0	0	1	2	1	1	2	1	0	0	0	0	4				
		252	Sci carving																																		
		253	Telemark	1	1	1	1	0	0	0	0	0	1	1	1	0	1	0	0	0	0	0	1	1	1	1	1	1	0	0	0	0	4				

ANALISI FATTORI DI RISCHIO PER DISCIPLINE SPORTIVE
MODELLO 3D: D1 = DISTANZA D2 = DISPOSITIVI D3 = DIGITALIZZAZIONE

Indicare per ogni singola voce il fattore di rischio dove: 0=inesistente, 1=scarso, 2=Medio, 3=Alto, 4=elevato

SPORT	DISCIPLINE	SITO SPORTIVO			SITO DI ALLENAMENTO									SITO DI GARA / EVENTO						EVENTO / PUBBLICO									
		D1	D2	D3	D1						D2	D3	D1			D2	D3	D1											
					Vicinanza - contatto Atleti	Vicinanza - contatto Tecnici	Vicinanza - contatto Pubblico/Accompagnatore/genitore	Numerosità atleti in azione	Personale di supporto: giudici, cronometristi, raccattapalle, ecc.	Spogliatoi e servizi: numero, dimensioni, bagni			Ambiente chiuso	Attività in piscina	Dispositivi di protezione: possibilità utilizzo			Digitalizzazione: telemedicina, telecoaching, spettatori	Vicinanza - contatto Atleti	Vicinanza - contatto Tecnici	Vicinanza - contatto Pubblico/Accompagnatore/genitore	Numerosità atleti in azione	Personale di supporto: giudici, cronometristi, raccattapalle, ecc.	Spogliatoi e servizi: numero, dimensioni, bagni	Ambiente chiuso	Attività in piscina	Dispositivi di protezione: possibilità utilizzo	Digitalizzazione: telemedicina, telecoaching, spettatori	Vicinanza - contatto Atleti
81	Sport a Rotelle	268	Hockey inline				3	2	1	2	0	2	4	0	2	2	3	1	1	2	2	2	4	0	3	4			
		269	Hockey pista				3	2	1	2	0	2	4	0	1	2	3	1	1	2	2	2	4	0	1	4			
		270	Inline alpine				0	0	0	0	0	4	0	1	2	0	0	0	0	0	1	0	0	1	3				
		271	Pattinaggio aggressive				0	0	0	0	0	0	0	0	1	2	0	0	0	0	0	0	0	0	1	4			
		272	Pattinaggio artistico				3	1	0	3	0	2	2	0	0-1	2	3	1	0-1	3	0	2	2	0	0-1	4			
			Gruppi spettacolo				4	1	0	1	0	2	2	0	0-1	1	4	1	0-1	1	0	2	2	0	0-1	4			
			Coppie Danza - Artistico				1	1	0	1	0	2	2	0	0-1	2	0	1	0-1	0	0-1	2	2	0	0-1	4			
			Singolo - solo dance																										
		273	Pattinaggio corsa				0	0	0	0	0	1	0	0	3-4		0	0	0	0	0	1	0-1	0	3-4	3			
			Cronometro				0	0	0	0	0	1	0	0	3-4	3	0	0	0	0	0	1	0-1	0	3-4	4			
			100 MT				0	0	0	0	0	1	0	0	3-4	3	0	0	0	0	0	1	0-1	0	3-4	4			
			Giro atleti contrapposti				0	0	0	0	0	1	0	0	3-4	2	0	0	0	0	0	1	0-1	0	3-4	3			
			Altre				3-4	0	0	3-4	0	1	0	0	3-4	2	3-4	0	0	3-4	0	1	0-1	0	3-4	4			
		274	Pattinaggio downhill				0	0	1	1	0	0	0	0	1	3		0	0	1	0	0	0	0	1	3			
		275	Pattinaggio freestyle																										
			Roller cross				3-4	0	0	3-4	0	1	0	0	3-4	2	3-4	0	0	3-4	0	1	0-1	0	3-4	4			
			coppia				1	1	0	1	0	2	2	0	0-1	2	0	1	0-1	0	0-1	2	2	0	0-1	4			
			Skate cross				3-4	0	0	3-4	0	1	0	0	3-4	2	3-4	0	0	3-4	0	1	0-1	0	3-4	4			
			altre				1	0	0	1	0	0	2	0	1	2	1	0	0	1	0	0	2	0	1	4			
		276	Roller Derby				3	0	1	3	0	2	4	0	1	2	3	0	1	3	0	2	4	0	1	3			
		277	Skateboard				0	0	0	0	0	0	0	0	1	3	0	0	0	0	0	0	0	0	0	1	4		



ANALISI FATTORI DI RISCHIO PER DISCIPLINE SPORTIVE
MODELLO 3D: D1 = DISTANZA D2 = DISPOSITIVI D3 = DIGITALIZZAZIONE

Indicare per ogni singola voce il fattore di rischio dove: 0=inesistente, 1=scarso, 2=Medio, 3=Alto, 4=elevato

SPORT	DISCIPLINE	SITO SPORTIVO			SITO DI ALLENAMENTO						SITO DI GARA / EVENTO			EVENTO / PUBBLICO				
		D1			D1			D2			D3			D1				
		D1	D2	D3	D1	D2	D3	D1	D2	D3	D1	D2	D3					
74	Sci nautico Wakeboard	254	Barefoot (Piedi nudi)	0	0	0	0	0	0	0	0	0	0	0	0	0	0	0
		255	Cable Ski	0	0	0	0	0	0	0	0	0	0	0	0	0	0	0
		256	Disabled (Disabili)	0	2	1	0	0	0	0	0	0	0	2	1	0	2	1
		257	Racing (Velocità) non praticata nel 2020															
		258	Tournament (Discipline classiche)	0	0	0	0	0	0	0	0	0	0	0	0	0	0	0
		259	Wakeboard Boat (Wakeboard)	0	0	0	0	0	0	0	0	0	0	0	0	0	0	0
		260	Wakeboard Cable	0	0	0	0	0	0	0	0	0	0	0	0	0	0	0

ANALISI FATTORI DI RISCHIO PER DISCIPLINE SPORTIVE
MODELLO 3D: D1 = DISTANZA D2 = DISPOSITIVI D3 = DIGITALIZZAZIONE

Indicare per ogni singola voce il fattore di rischio dove: 0=inesistente, 1=scarso, 2=Medio, 3=Alto, 4=elevato

SPORT	DISCIPLINE	SITO SPORTIVO									SITO DI ALLENAMENTO									SITO DI GARA / EVENTO									EVENTO / PUBBLICO														
		D1						D2	D3	D1						D2	D3	D1						D2	D3	D1						D2	D3										
		Vicinanza - contatto Atleti	Vicinanza - contatto Tecnici	Vicinanza - contatto Pubblico/Accompagnatore/genitore	Numerosità atleti in azione	Personale di supporto: giudici, cronometristi, raccattapalle, ecc.	Spogliatoi e servizi: numero, dimensioni, bagni	Ambiente chiuso	Attività in piscina	Dispositivi di protezione: possibilità utilizzo	Digitalizzazione: telemedicina, telecoaching, spettatori	Vicinanza - contatto Atleti	Vicinanza - contatto Tecnici	Vicinanza - contatto Pubblico/Accompagnatore/genitore	Numerosità atleti in azione	Personale di supporto: giudici, cronometristi, raccattapalle, ecc.	Spogliatoi e servizi: numero, dimensioni, bagni	Ambiente chiuso	Attività in piscina	Dispositivi di protezione: possibilità utilizzo	Digitalizzazione: telemedicina, telecoaching, spettatori	Vicinanza - contatto Atleti	Vicinanza - contatto Tecnici	Vicinanza - contatto Pubblico/Accompagnatore/genitore	Numerosità atleti in azione	Personale di supporto: giudici, cronometristi, raccattapalle, ecc.	Spogliatoi e servizi: numero, dimensioni, bagni	Ambiente chiuso	Attività in piscina	Dispositivi di protezione: possibilità utilizzo	Digitalizzazione: telemedicina, telecoaching, spettatori	Vicinanza - contatto Atleti	Vicinanza - contatto Tecnici	Vicinanza - contatto Pubblico/Accompagnatore/genitore	Numerosità atleti in azione	Personale di supporto: giudici, cronometristi, raccattapalle, ecc.	Spogliatoi e servizi: numero, dimensioni, bagni	Ambiente chiuso	Attività in piscina	Dispositivi di protezione: necessità, utilizzo	Digitalizzazione: telemedicina, telecoaching, spettatori		
90	Tennis	322	Beach tennis	1	0	0	0	0	0	0	4	4	1	0	0	0	0	0	0	4	4	1	0	0	0	0	0	0	0	4	4	1	0	0	0	0	0	0	0	0	4	4	
		323	Paddle	1	0	0	0	0	1	1	0	4	4	1	0	0	0	0	1	1	0	4	4	1	0	0	0	0	1	1	0	4	4	1	0	0	0	0	1	1	0	4	4
		324	Tennis	0	0	0	0	0	1	0	0	4	4	0	0	0	0	0	1	0	0	4	4	0	0	0	0	0	1	0	0	4	4	0	0	0	0	0	1	0	0	4	4
		325	Wheelchair tennis	0	0	0	0	0	1	0	0	4	4	0	0	0	0	0	1	0	0	4	4	0	0	0	0	0	1	0	0	4	4	0	0	0	0	0	1	0	0	4	4



ANALISI FATTORI DI RISCHIO PER DISCIPLINE SPORTIVE

MODELLO 3D: D1 = DISTANZA D2 = DISPOSITIVI D3 = DIGITALIZZAZIONE

Indicare per ogni singola voce il fattore di rischio dove: 0=inesistente, 1=scarso, 2=Medio, 3=Alto, 4=elevato

SPORT	DISCIPLINE	SITO SPORTIVO			SITO DI ALLENAMENTO			SITO DI GARA / EVENTO			EVENTO / PUBBLICO																																									
		D1		D2	D3	D1		D2	D3	D1		D2	D3																																							
		Vicinanza - contatto Atleti	Vicinanza - contatto Tecnici	Vicinanza - contatto Pubblico/Accompagnatore/genitore	Numerosità atleti in azione	Personale di supporto: giudici, cronometristi, raccattapalle, ecc.	Spogliatoi e servizi: numero, dimensioni, bagni	Ambiente chiuso	Attività in piscina	Dispositivi di protezione: possibilità utilizzo	Digitalizzazione: telemedicina, telecoaching, spettatori	Vicinanza - contatto Atleti	Vicinanza - contatto Tecnici	Vicinanza - contatto Pubblico/Accompagnatore/genitore	Numerosità atleti in azione	Personale di supporto: giudici, cronometristi, raccattapalle, ecc.	Spogliatoi e servizi: numero, dimensioni, bagni	Ambiente chiuso	Attività in piscina	Dispositivi di protezione: possibilità utilizzo	Digitalizzazione: telemedicina, telecoaching, spettatori	Vicinanza - contatto Atleti	Vicinanza - contatto Tecnici	Vicinanza - contatto Pubblico/Accompagnatore/genitore	Numerosità atleti in azione	Personale di supporto: giudici, cronometristi, raccattapalle, ecc.	Spogliatoi e servizi: numero, dimensioni, bagni	Ambiente chiuso	Attività in piscina	Dispositivi di protezione: necessità, utilizzo	Digitalizzazione: telemedicina, telecoaching, spettatori																					
89	Taekwondo	321	Taekwondo - Olimpico	4	1	0	1	0	3	4	0	4	0	4	0	4	0	4	2	1	1	0	1	0	3	4	0	4	0	4	2	1	1	1	1	1	3	3	4	0	4	0	0	0	0	1	2	3	4	0	3	3
			Taekwondo - FreeStyle	1	1	0	1	0	3	4	0	4	4	2	1	1	1	1	1	1	1	1	3	4	0	4	0	0	0	0	0	1	2	3	4	0	3	3														



ANALISI FATTORI DI RISCHIO PER DISCIPLINE SPORTIVE

MODELLO 3D: D1 = DISTANZA D2 = DISPOSITIVI D3 = DIGITALIZZAZIONE

Indicare per ogni singola voce il fattore di rischio dove: 0=inesistente, 1=scarso, 2=Medio, 3=Alto, 4=elevato

SPORT	DISCIPLINE	SITO SPORTIVO									SITO DI ALLENAMENTO									SITO DI GARA / EVENTO									EVENTO / PUBBLICO														
		D1						D2	D3	D1						D2	D3	D1						D2	D3	D1	D2	D3															
		Vicinanza - contatto Atleti	Vicinanza - contatto Tecnici	Vicinanza - contatto Pubblico/Accompagnatore/genitore	Numerosità atleti in azione	Personale di supporto: giudici, cronometristi, raccattapalle, ecc.	Spogliatoi e servizi: numero, dimensioni, bagni	Ambiente chiuso	Attività in piscina	Dispositivi di protezione: possibilità utilizzo	Digitalizzazione: telemedicina, telecoaching, spettatori	Vicinanza - contatto Atleti	Vicinanza - contatto Tecnici	Vicinanza - contatto Pubblico/Accompagnatore/genitore	Numerosità atleti in azione	Personale di supporto: giudici, cronometristi, raccattapalle, ecc.	Spogliatoi e servizi: numero, dimensioni, bagni	Ambiente chiuso	Attività in piscina	Dispositivi di protezione: possibilità utilizzo	Digitalizzazione: telemedicina, telecoaching, spettatori	Vicinanza - contatto Atleti	Vicinanza - contatto Tecnici	Vicinanza - contatto Pubblico/Accompagnatore/genitore	Numerosità atleti in azione	Personale di supporto: giudici, cronometristi, raccattapalle, ecc.	Spogliatoi e servizi: numero, dimensioni, bagni	Ambiente chiuso	Attività in piscina	Dispositivi di protezione: possibilità utilizzo	Digitalizzazione: telemedicina, telecoaching, spettatori	Vicinanza - contatto Atleti	Vicinanza - contatto Tecnici	Vicinanza - contatto Pubblico/Accompagnatore/genitore	Numerosità atleti in azione	Personale di supporto: giudici, cronometristi, raccattapalle, ecc.	Spogliatoi e servizi: numero, dimensioni, bagni	Ambiente chiuso	Attività in piscina	Dispositivi di protezione: necessità, utilizzo	Digitalizzazione: telemedicina, telecoaching, spettatori		
95	Tiro con l'Arco	349	3D	1/0	1	1	1	0	0	0	0	0	0	0	0	0	0	0	0	0	0	0	0	0	0	0	0	0	0	0	0	0	0	0	0	0	0	0	0	0	0	0	
		350	Flight e Clout	/	/	/	/	/	/	/	/	/	/	/	/	/	/	/	/	/	/	/	/	/	/	/	/	/	/	/	/	/	/	/	/	/	/	/	/	/	/		
		351	Ski archery	/	/	/	/	/	/	/	/	/	/	/	/	/	/	/	/	/	/	/	/	/	/	/	/	/	/	/	/	/	/	/	/	/	/	/	/	/	/	/	
		352	Tiro alla targa (al chiuso)	2	1	2	1	1	1	2	/	0	0	2	1	2	1	1	1	2	/	0	0	2	1	2	1	1	1	2	/	0	0	2	1	2	1	1	2	/	0	0	
			Tiro alla targa (all'aperto)	1	1	1	1	0	0	0	/	0	0	1	1	1	1	0	0	0	/	0	0	1	1	1	1	0	0	0	/	0	0	1	1	1	1	0	0	0	/	0	0
		353	Tiro con l'arco paralimpico targa al chiuso	2	1	1	1	1	1	2	/	0	0	2	1	1	1	1	1	2	/	0	0	2	1	1	1	1	1	2	/	0	0	2	1	1	1	1	1	2	/	0	0
			Tiro con l'arco paralimpico targa all'aperto	1	1	1	1	1	1	2	/	0	0	1	1	1	1	1	1	2	/	0	0	1	1	1	1	1	1	2	/	0	0	1	1	1	1	1	1	2	/	0	0
		354	Tiro di campagna	1/0	1	1	1	0	0	0	/	0	0	0	0	0	0	0	0	0	/	0	0	1/0	1	1	1	0	0	0	/	0	0	1/0	1	1	1	0	0	0	/	0	0



ANALISI FATTORI DI RISCHIO PER DISCIPLINE SPORTIVE
MODELLO 3D: D1 = DISTANZA D2 = DISPOSITIVI D3 = DIGITALIZZAZIONE

Indicare per ogni singola voce il fattore di rischio dove: 0=inesistente, 1=scarso, 2=Medio, 3=Alto, 4=elevato

SPORT	DISCIPLINE	SITO SPORTIVO									SITO DI ALLENAMENTO									SITO DI GARA / EVENTO									EVENTO / PUBBLICO										
		D1			D2	D3	D1			D2	D3	D1			D2	D3	D1			D2	D3																		
		Vicinanza - contatto Atleti	Vicinanza - contatto Tecnici	Vicinanza - contatto Pubblico/Accompagnatore/genitore	Numerosità atleti in azione	Personale di supporto: giudici, cronometristi, raccattapalle, ecc.	Spogliatoi e servizi: numero, dimensioni, bagni	Ambiente chiuso	Attività in piscina	Dispositivi di protezione: possibilità utilizzo	Digitalizzazione: telemedicina, telecoaching, spettatori	Vicinanza - contatto Atleti	Vicinanza - contatto Tecnici	Vicinanza - contatto Pubblico/Accompagnatore/genitore	Numerosità atleti in azione	Personale di supporto: giudici, cronometristi, raccattapalle, ecc.	Spogliatoi e servizi: numero, dimensioni, bagni	Ambiente chiuso	Attività in piscina	Dispositivi di protezione: possibilità utilizzo	Digitalizzazione: telemedicina, telecoaching, spettatori	Vicinanza - contatto Atleti	Vicinanza - contatto Tecnici	Vicinanza - contatto Pubblico/Accompagnatore/genitore	Numerosità atleti in azione	Personale di supporto: giudici, cronometristi, raccattapalle, ecc.	Spogliatoi e servizi: numero, dimensioni, bagni	Ambiente chiuso	Attività in piscina	Dispositivi di protezione: necessità, utilizzo	Digitalizzazione: telemedicina, telecoaching, spettatori								
93	Tiro a Volo	335	Amateur Trap Association (A.T.A.) / Down the line (D.T.L.)	0	0	0	1	1	0	0	3	0	0	0	0	1	1	0	0	3	0	0	0	0	1	1	0	0	3	0	0	0	0	1	1	0	0	3	0
		336	Caccia al frullo	0	0	0	1	1	0	0	3	0	0	0	0	1	1	0	0	3	0	0	0	0	1	1	0	0	3	0	0	0	0	1	1	0	0	3	0
		337	Double trap	0	0	0	1	1	0	0	3	0	0	0	0	1	1	0	0	3	0	0	0	0	1	1	0	0	3	0	0	0	0	1	1	0	0	3	0
		338	Electrocibles o elica	0	0	0	1	1	0	0	3	0	0	0	0	1	1	0	0	3	0	0	0	0	1	1	0	0	3	0	0	0	0	1	1	0	0	3	0
		339	Fintello	0	0	0	1	1	0	0	3	0	0	0	0	1	1	0	0	3	0	0	0	0	1	1	0	0	3	0	0	0	0	1	1	0	0	3	0
		340	Fossa automatica	0	0	0	1	1	0	0	3	0	0	0	0	1	1	0	0	3	0	0	0	0	1	1	0	0	3	0	0	0	0	1	1	0	0	3	0
		341	Fossa universale	0	0	0	1	1	0	0	3	0	0	0	0	1	1	0	0	3	0	0	0	0	1	1	0	0	3	0	0	0	0	1	1	0	0	3	0
		342	Percorso di caccia (Parcours de chasse o Sporting o Percorso di caccia itinerante)	0	0	0	1	1	0	0	3	0	0	0	0	1	1	0	0	3	0	0	0	0	1	1	0	0	3	0	0	0	0	1	1	0	0	3	0
		343	Percorso di caccia in pedana o compak sporting	0	0	0	1	1	0	0	3	0	0	0	0	1	1	0	0	3	0	0	0	0	1	1	0	0	3	0	0	0	0	1	1	0	0	3	0
		344	Skeet	0	0	0	1	1	0	0	3	0	0	0	0	1	1	0	0	3	0	0	0	0	1	1	0	0	3	0	0	0	0	1	1	0	0	3	0
		345	Tiro combinato (Tir combinè de chasse o Combined game shooting o Tiro combinato da caccia)	0	0	0	1	1	0	0	3	0	0	0	0	1	1	0	0	3	0	0	0	0	1	1	0	0	3	0	0	0	0	1	1	0	0	3	0
		346	Tiro rapido sportivo	0	0	0	1	1	0	0	3	0	0	0	0	1	1	0	0	3	0	0	0	0	1	1	0	0	3	0	0	0	0	1	1	0	0	3	0
		347	Trap (fossa olimpica)	0	0	0	1	1	0	0	3	0	0	0	0	1	1	0	0	3	0	0	0	0	1	1	0	0	3	0	0	0	0	1	1	0	0	3	0



ANALISI FATTORI DI RISCHIO PER DISCIPLINE SPORTIVE
MODELLO 3D: D1 = DISTANZA D2 = DISPOSITIVI D3 = DIGITALIZZAZIONE

Indicare per ogni singola voce il fattore di rischio dove: 0=inesistente, 1=scarso, 2=Medio, 3=Alto, 4=elevato

SPORT	DISCIPLINE	SITO SPORTIVO			SITO DI ALLENAMENTO			SITO DI GARA / EVENTO			EVENTO / PUBBLICO																			
		D1		D2	D3	D1		D2	D3	D1		D2	D3																	
		Vicinanza - contatto Atleti	Vicinanza - contatto Tecnici	Vicinanza - contatto Pubblico/Compagnatore/genitore	Numerosità atleti in azione	Personale di supporto: giudici, cronometristi, raccattapalle, ecc.	Spogliatoi e servizi: numero, dimensioni, bagni	Ambiente chiuso	Attività in piscina	Dispositivi di protezione: possibilità utilizzo	Digitalizzazione: telemedicina, telecoaching, spettatori	Vicinanza - contatto Atleti	Vicinanza - contatto Tecnici	Vicinanza - contatto Pubblico/Compagnatore/genitore	Numerosità atleti in azione	Personale di supporto: giudici, cronometristi, raccattapalle, ecc.	Spogliatoi e servizi: numero, dimensioni, bagni	Ambiente chiuso	Attività in piscina	Dispositivi di protezione: possibilità utilizzo	Digitalizzazione: telemedicina, telecoaching, spettatori	Vicinanza - contatto Atleti	Vicinanza - contatto Tecnici	Vicinanza - contatto Pubblico/Compagnatore/genitore	Numerosità atleti in azione	Personale di supporto: giudici, cronometristi, raccattapalle, ecc.	Spogliatoi e servizi: numero, dimensioni, bagni	Ambiente chiuso	Attività in piscina	Dispositivi di protezione: necessità, utilizzo
91	Tennis Tavolo	326	Tennis Tavolo	1	1	0	2	1	NV	2	NO	SI*	1	1	0	2	1	NV	2	NO	SI*	1	1	0	2	1	NV	2	NO	SI***
		327	Tennis Tavolo paralimpico	1	1	0	2	1	NV	2	NO	SI*	1	1	0	2	1	NV	2	NO	SI*	1	1	0	2	1	NV	2	NO	SI***

ANALISI FATTORI DI RISCHIO PER DISCIPLINE SPORTIVE
MODELLO 3D: D1 = DISTANZA D2 = DISPOSITIVI D3 = DIGITALIZZAZIONE

Indicare per ogni singola voce il fattore di rischio dove: 0=inesistente, 1=scarso, 2=Medio, 3=Alto, 4=elevato

SPORT	DISCIPLINE	SITO SPORTIVO									SITO DI ALLENAMENTO									SITO DI GARA / EVENTO									EVENTO / PUBBLICO															
		D1						D2	D3	D1						D2	D3	D1						D2	D3	D1						D2	D3											
		Vicinanza - contatto Atleti	Vicinanza - contatto Tecnici	Vicinanza - contatto Pubblico/Accompagnatore/genitore	Numerosità atleti in azione	Personale di supporto: giudici, cronometristi, raccattapalle, ecc.	Spogliatoi e servizi: numero, dimensioni, bagni	Ambiente chiuso	Attività in piscina	Dispositivi di protezione: possibilità utilizzo	Digitalizzazione: telemedicina, telecoaching, spettatori	Vicinanza - contatto Atleti	Vicinanza - contatto Tecnici	Vicinanza - contatto Pubblico/Accompagnatore/genitore	Numerosità atleti in azione	Personale di supporto: giudici, cronometristi, raccattapalle, ecc.	Spogliatoi e servizi: numero, dimensioni, bagni	Ambiente chiuso	Attività in piscina	Dispositivi di protezione: possibilità utilizzo	Digitalizzazione: telemedicina, telecoaching, spettatori	Vicinanza - contatto Atleti	Vicinanza - contatto Tecnici	Vicinanza - contatto Pubblico/Accompagnatore/genitore	Numerosità atleti in azione	Personale di supporto: giudici, cronometristi, raccattapalle, ecc.	Spogliatoi e servizi: numero, dimensioni, bagni	Ambiente chiuso	Attività in piscina	Dispositivi di protezione: possibilità utilizzo	Digitalizzazione: telemedicina, telecoaching, spettatori	Vicinanza - contatto Atleti	Vicinanza - contatto Tecnici	Vicinanza - contatto Pubblico/Accompagnatore/genitore	Numerosità atleti in azione	Personale di supporto: giudici, cronometristi, raccattapalle, ecc.	Spogliatoi e servizi: numero, dimensioni, bagni	Ambiente chiuso	Attività in piscina	Dispositivi di protezione: necessità, utilizzo	Digitalizzazione: telemedicina, telecoaching, spettatori			
97	Triathlon	358	Aquathlon (corsa, nuoto corsa)	2	0	0	2	1	0	0	0	si	si	0	0	0	0	0	0	1	0	1	si	si	2	0	0	2	1	0	0	0	si	si	2	0	0	2	1	0	0	0	si	si
		359	Cross triathlon	2	0	0	2	1	0	0	0	si	si	0	0	0	0	0	0	1	0	1	si	si	2	0	0	2	1	0	0	0	si	si	2	0	0	2	1	0	0	0	si	si
		360	Duathlon (corsa, ciclismo, corsa)	2	0	0	2	1	0	0	0	si	si	0	0	0	0	0	0	1	0	1	si	si	2	0	0	2	1	0	0	0	si	si	2	0	0	2	1	0	0	0	si	si
		361	Paratriathlon	4	3	1	2	3	1	0	4	si	si	0	3	3	1	0	1	0	4	4	si	si	4	3	1	2	3	1	0	4	si	si	4	3	1	2	3	1	0	4	si	si
		362	Triathlon	2	0	0	2	1	0	0	0	si	si	0	0	0	0	0	0	1	0	1	si	si	2	0	0	2	1	0	0	0	si	si	2	0	0	2	1	0	0	0	si	si
		363	Triathlon invernale (corsa, ciclismo, sci di fondo)	2	0	0	2	1	0	0	0	si	si	0	0	0	0	0	0	1	0	1	si	si	2	0	0	2	1	0	0	0	si	si	2	0	0	2	1	0	0	0	si	si



ANALISI FATTORI DI RISCHIO PER DISCIPLINE SPORTIVE
MODELLO 3D: D1 = DISTANZA D2 = DISPOSITIVI D3 = DIGITALIZZAZIONE

Indicare per ogni singola voce il fattore di rischio dove: 0=inesistente, 1=scarso, 2=Medio, 3=Alto, 4=elevato

SPORT	DISCIPLINE	SITO SPORTIVO										SITO DI ALLENAMENTO						SITO DI GARA / EVENTO						EVENTO / PUBBLICO																					
		D1					D2					D3					D1		D2		D3		D1					D2	D3																
		Vicinanza - contatto Atleti	Vicinanza - contatto Tecnici	Vicinanza - contatto Pubblico/Accompagnatore/genitore	Numerosità atleti in azione	Personale di supporto: giudici, cronometristi, raccattapalle, ecc.	Spogliatoi e servizi: numero, dimensioni, bagni	Ambiente chiuso	Attività in piscina	Dispositivi di protezione: possibilità utilizzo	Digitalizzazione: telemedicina, telecoaching, spettatori	Vicinanza - contatto Atleti	Vicinanza - contatto Tecnici	Vicinanza - contatto Pubblico/Accompagnatore/genitore	Numerosità atleti in azione	Personale di supporto: giudici, cronometristi, raccattapalle, ecc.	Spogliatoi e servizi: numero, dimensioni, bagni	Ambiente chiuso	Attività in piscina	Dispositivi di protezione: possibilità utilizzo	Digitalizzazione: telemedicina, telecoaching, spettatori	Vicinanza - contatto Atleti	Vicinanza - contatto Tecnici	Vicinanza - contatto Pubblico/Accompagnatore/genitore	Numerosità atleti in azione	Personale di supporto: giudici, cronometristi, raccattapalle, ecc.	Spogliatoi e servizi: numero, dimensioni, bagni	Ambiente chiuso	Attività in piscina	Dispositivi di protezione: possibilità utilizzo	Digitalizzazione: telemedicina, telecoaching, spettatori	Vicinanza - contatto Atleti	Vicinanza - contatto Tecnici	Vicinanza - contatto Pubblico/Accompagnatore/genitore	Numerosità atleti in azione	Personale di supporto: giudici, cronometristi, raccattapalle, ecc.	Spogliatoi e servizi: numero, dimensioni, bagni	Ambiente chiuso	Attività in piscina	Dispositivi di protezione: necessità, utilizzo	Digitalizzazione: telemedicina, telecoaching, spettatori				
100	Vela	372	Multiscafi	3	2	2	2	1	3	0	0	1	2	3	2	2	2	1	3	0	0	1	2	3	3	3	2	2	2	3	1	0	1	2	3	3	3	2	2	2	3	1	0	1	2
		373	Kiteboarding	1	2	2	3	1	3	0	0	1	2	1	2	2	3	1	3	0	0	1	2	3	3	3	2	2	2	3	1	0	1	2	3	3	3	2	2	2	3	1	0	1	2
		374	Tavole a Vela	1	2	2	3	1	3	0	0	1	2	1	2	2	3	1	3	0	0	1	2	3	3	3	2	2	2	3	1	0	1	2	3	3	3	2	2	2	3	1	0	1	2
		375	Derive	3	2	2	2	1	3	0	0	1	2	3	2	2	2	1	3	0	0	1	2	3	3	3	2	2	2	3	1	0	1	2	3	3	3	2	2	2	3	1	0	1	2
		376	Barche a chiglia	3	1	1	3	1	3	0	0	1	2	3	1	1	3	1	3	0	0	1	2	3	3	3	2	2	2	3	1	0	1	2	3	3	3	2	2	2	3	1	0	1	2
		377	Monotipi	3	2	2	3	1	3	0	0	1	2	3	2	2	3	1	3	0	0	1	2	3	3	3	2	2	2	3	1	0	1	2	3	3	3	2	2	2	3	1	0	1	2
		378	Vele d'Epoca	3	1	1	3	1	3	0	0	1	2	3	1	1	3	1	3	0	0	1	2	3	3	3	2	2	2	3	1	0	1	2	3	3	3	2	2	2	3	1	0	1	2
		379	Imbarcazioni a vela radiocomandate	1	1	1	1	1	3	0	0	3	2	1	1	1	1	1	3	0	0	3	2	3	3	3	2	2	2	3	1	0	3	1	3	3	3	2	2	2	3	1	0	3	1
		380	Attività motorie marinesche applicative alle discipline della Vela																																										

Nota: 0** Gli atleti dovrebbero usare la mascherina come protezione ma, visto il tipo di disciplina praticata, l'uso durante gli allenamenti e le gare è impossibile.
 E' altresì impossibile, sia in allenamento che in gara, l'uso dei guanti.



ANALISI FATTORI DI RISCHIO PER DISCIPLINE SPORTIVE
MODELLO 3D: D1 = DISTANZA D2 = DISPOSITIVI D3 = DIGITALIZZAZIONE

Indicare per ogni singola voce il fattore di rischio dove: 0=inesistente, 1=scarso, 2=Medio, 3=Alto, 4=elevato

SPORT	DISCIPLINE	SITO SPORTIVO			SITO DI ALLENAMENTO						SITO DI GARA / EVENTO						EVENTO / PUBBLICO																			
		D1			D2	D3	D1			D2	D3	D1			D2	D3	D1			D2	D3															
		Vicinanza - contatto Atleti	Vicinanza - contatto Tecnici	Vicinanza - contatto Pubblico/Accompagnatore/genitore	Numerosità atleti in azione	Personale di supporto: giudici, cronometristi, raccattapalle, ecc.	Spogliatoi e servizi: numero, dimensioni, bagni	Ambiente chiuso	Attività in piscina	Dispositivi di protezione: possibilità utilizzo	Digitalizzazione: telemedicina, telecoaching, spettatori	Vicinanza - contatto Atleti	Vicinanza - contatto Tecnici	Vicinanza - contatto Pubblico/Accompagnatore/genitore	Numerosità atleti in azione	Personale di supporto: giudici, cronometristi, raccattapalle, ecc.	Spogliatoi e servizi: numero, dimensioni, bagni	Ambiente chiuso	Attività in piscina	Dispositivi di protezione: possibilità utilizzo	Digitalizzazione: telemedicina, telecoaching, spettatori	Vicinanza - contatto Atleti	Vicinanza - contatto Tecnici	Vicinanza - contatto Pubblico/Accompagnatore/genitore	Numerosità atleti in azione	Personale di supporto: giudici, cronometristi, raccattapalle, ecc.	Spogliatoi e servizi: numero, dimensioni, bagni	Ambiente chiuso	Attività in piscina	Dispositivi di protezione: necessità, utilizzo	Digitalizzazione: telemedicina, telecoaching, spettatori					
50	Motociclismo	162	Enduro							1	1	1	1	0	0	0				2	2	2	2	2	1	1			1	1	3	2	2	1	0	4
		163	Motocross							1	1	1	2	2	1	1				2	1	1	2	2	1	1			1	2	2	3	2	1	1	4
		164	Motorally							1	1	1	1	0	0	0				2	2	2	2	2	1	1		1	1	3	2	2	1	0	4	
		165	Motoslitte (Snowcross)							1	1	1	2	2	1	1				2	1	1	2	2	1	1		1	2	2	3	2	1	1	4	
		166	Quad							1	1	1	2	2	1	1				2	1	1	2	2	1	1		1	2	2	3	2	1	1	4	
		167	Speedway (Track Racing)							1	2	2	1	1	2	0				1	2	2	1	1	2	1		1	1	2	1	1	2	1	4	
		168	Supermoto							1	1	1	2	1	1	1				1	1	1	2	2	2	1		1	1	2	2	2	1	1	4	
		169	Trial							2	2	1	1	0	1	0				2	2	2	1	1	1	1		2	2	3	2	2	1	1	4	
		170	Velocità (Road Racing)							1	2	2	2	1	1	2				2	2	3	2	2	2	2		1	1	2	2	1	2	2	4	
		171	Mototurismo																	2	0	2	3	1	2	0		2	3	0	3	3	2	3	1	2
		172	Moto d'epoca																																	

ANALISI FATTORI DI RISCHIO PER DISCIPLINE SPORTIVE
MODELLO 3D: D1 = DISTANZA D2 = DISPOSITIVI D3 = DIGITALIZZAZIONE

Indicare per ogni singola voce il fattore di rischio dove: 0=inesistente, 1=scarso, 2=Medio, 3=Alto, 4=elevato

SPORT	DISCIPLINE	SITO SPORTIVO										SITO DI ALLENAMENTO						SITO DI GARA / EVENTO						EVENTO / PUBBLICO																			
		D1					D2	D3	D1					D2	D3	D1					D2	D3	D1					D2	D3														
		Vicinanza - contatto Atleti	Vicinanza - contatto Tecnici	Vicinanza - contatto Pubblico/Accompagnatore/genitore	Numerosità atleti in azione	Personale di supporto: giudici, cronometristi, raccattapalle, ecc.	Spogliatoi e servizi: numero, dimensioni, bagni	Ambiente chiuso	Attività in piscina	Dispositivi di protezione: possibilità utilizzo	Digitalizzazione: telemedicina, telecoaching, spettatori	Vicinanza - contatto Atleti	Vicinanza - contatto Tecnici	Vicinanza - contatto Pubblico/Accompagnatore/genitore	Numerosità atleti in azione	Personale di supporto: giudici, cronometristi, raccattapalle, ecc.	Spogliatoi e servizi: numero, dimensioni, bagni	Ambiente chiuso	Attività in piscina	Dispositivi di protezione: possibilità utilizzo	Digitalizzazione: telemedicina, telecoaching, spettatori	Vicinanza - contatto Atleti	Vicinanza - contatto Tecnici	Vicinanza - contatto Pubblico/Accompagnatore/genitore	Numerosità atleti in azione	Personale di supporto: giudici, cronometristi, raccattapalle, ecc.	Spogliatoi e servizi: numero, dimensioni, bagni	Ambiente chiuso	Attività in piscina	Dispositivi di protezione: possibilità utilizzo	Digitalizzazione: telemedicina, telecoaching, spettatori	Vicinanza - contatto Atleti	Vicinanza - contatto Tecnici	Vicinanza - contatto Pubblico/Accompagnatore/genitore	Numerosità atleti in azione	Personale di supporto: giudici, cronometristi, raccattapalle, ecc.	Spogliatoi e servizi: numero, dimensioni, bagni	Ambiente chiuso	Attività in piscina	Dispositivi di protezione: necessità, utilizzo	Digitalizzazione: telemedicina, telecoaching, spettatori		
65	Pugilato	222	Pugilato AOB/APB	3	2	0	1	0	2	si	no	0	ng	3	2	0	1	0	1	si	no	0	ng	4	3	1	1	1	2	si/nc	no	0	ng	4	3	1	1	1	2	si/nc	no	0	ng
		223	Pugilato PRO	3	2	0	1	0	2	si	no	0	ng	3	2	0	1	0	1	si	no	0	ng	4	3	1	1	1	0	si/nc	no	0	ng	4	3	1	1	1	0	si/nc	no	0	ng
		224	Pugilato Amatoriale-Gym Boxe	2	1	0	1	0	2	si	no	0	ng	0	0	0	0	0	0	si	no	0	ng	3	2	1	1	1	2	si/nc	no	0	ng	3	2	1	1	1	2	si/nc	no	0	ng
			Pugilato Amatoriale-Prepugilistica*	1	1	0	0	0	2	si	no	0	ng	0	0	0	0	0	0	si	no	0	ng	0	0	0	0	0	0	ng	no	0	ng	0	0	0	0	0	0	ng	no	0	ng
		225	Pugilato Giovanile	1	1	0	1	0	1	si	no	0	ng	0	0	0	0	0	0	si	no	0	ng	1	1	1	1	1	0	si/nc	no	0	ng	1	1	1	1	1	0	si/nc	no	0	ng

*la Prepugilista è una disciplina di allenamento con attività motorie propedeutiche alla pratica del pugilato attraverso l'apprendimento dei fondamentali tecnico-tattici. Appartiene al Pugilato Amatoriale, ma è distinta dalla Gym Boxe che prevede invece il contatto controllato.



ANALISI FATTORI DI RISCHIO PER DISCIPLINE SPORTIVE
MODELLO 3D: D1 = DISTANZA D2 = DISPOSITIVI D3 = DIGITALIZZAZIONE

Indicare per ogni singola voce il fattore di rischio dove: 0=inesistente, 1=scarso, 2=Medio, 3=Alto, 4=elevato

SPORT	DISCIPLINE	SITO SPORTIVO										SITO DI ALLENAMENTO						SITO DI GARA / EVENTO						EVENTO / PUBBLICO																		
		D1					D2	D3	D1					D2	D3	D1					D2	D3	D1					D2	D3													
		Vicinanza - contatto Atleti	Vicinanza - contatto Tecnici	Vicinanza - contatto Pubblico/Accompagnatore/genitore	Numerosità atleti in azione	Personale di supporto: giudici, cronometristi, raccattapalle, ecc.	Spogliatoi e servizi: numero, dimensioni, bagni	Ambiente chiuso	Attività in piscina	Dispositivi di protezione: possibilità utilizzo	Digitalizzazione: telemedicina, telecoaching, spettatori	Vicinanza - contatto Atleti	Vicinanza - contatto Tecnici	Vicinanza - contatto Pubblico/Accompagnatore/genitore	Numerosità atleti in azione	Personale di supporto: giudici, cronometristi, raccattapalle, ecc.	Spogliatoi e servizi: numero, dimensioni, bagni	Ambiente chiuso	Attività in piscina	Dispositivi di protezione: possibilità utilizzo	Digitalizzazione: telemedicina, telecoaching, spettatori	Vicinanza - contatto Atleti	Vicinanza - contatto Tecnici	Vicinanza - contatto Pubblico/Accompagnatore/genitore	Numerosità atleti in azione	Personale di supporto: giudici, cronometristi, raccattapalle, ecc.	Spogliatoi e servizi: numero, dimensioni, bagni	Ambiente chiuso	Attività in piscina	Dispositivi di protezione: possibilità utilizzo	Digitalizzazione: telemedicina, telecoaching, spettatori	Vicinanza - contatto Atleti	Vicinanza - contatto Tecnici	Vicinanza - contatto Pubblico/Accompagnatore/genitore	Numerosità atleti in azione	Personale di supporto: giudici, cronometristi, raccattapalle, ecc.	Spogliatoi e servizi: numero, dimensioni, bagni	Ambiente chiuso	Attività in piscina	Dispositivi di protezione: necessità, utilizzo	Digitalizzazione: telemedicina, telecoaching, spettatori	
92	Tiro a Segno	328	Avancarica	0	1	0	1	0	0	0	3	0	0	0	1	0	1	0	0	0	3	0	0	0	1	2	1	1	0	0	3	0	0	0	1	2	1	1	0	0	3	0
		329	Bench rest	2	1	0	1	0	0	0	3	0	2	1	0	1	0	0	0	3	0	2	1	2	2	1	0	0	3	0	2	1	2	2	1	0	0	3	0			
		330	Ex ordinanza	0	1	0	1	0	0	0	3	0	0	1	0	1	0	0	0	3	0	0	1	2	2	1	0	0	3	0	0	1	2	2	1	0	0	3	0			
		331	Para	1	3	1	1	1	1	1	3	0	1	3	1	1	1	1	1	3	0	1	3	1	1	1	1	1	3	0	1	3	1	1	1	1	0	3	0			
		332	Tiro a segno	1	1	0	1	1	1	1	3	0	1	1	0	1	1	1	1	3	0	1	1	0	1	1	1	1	3	0	1	1	0	1	1	1	0	3	0			
		333	Tiro rapido sportivo	0	1	0	1	3	0	0	3	0	0	1	0	1	3	0	0	3	0	0	1	2	1	3	0	0	3	0	0	1	2	1	3	0	0	3	0			
		334	Target sprint	3	1	0	3	1	2	0	3	0	3	1	0	3	1	2	0	3	0	3	1	2	3	1	2	0	3	0	0	1	2	3	2	2	0	3	0			
			Aria Compressa	2	2	0	2	1	0	3	3	0	3	3	0	3	0	0	3	3	0	4	1	1	3	2	2	2	3	0	0	1	2	3	3	2	4	3	0			
			Istituzionale	0	1	0	2	1	0	2	3	0																														

per la colonna D2 i fattori da 0 a 4 sono stati interpretati nel senso di attribuire al valore numerico 0 l'impossibilità di poter utilizzare i presidi come mascherine e guanti in lattice durante l'attività e al valore corrispondente al numero 4 come la massima facilità di utilizzo di detti presidi durante l'attività, per cui è stato assegnato il valore di 3.

sono state aggiunte tre colonne corrispondenti alle attività ad "aria compressa nei locali indoor", "istituzionale" e tiro da campagna per le discipline a lunga distanza da 600m

Il Segretario Generale

Roma, 23 aprile 2020

Prot. n. 506

Spett.le
C.O.N.I.
Segretario Generale
Dott. Carlo Mornati

Oggetto: questionario analisi fattori di rischio del pugilato.

In riferimento alla Vs. lettera del 16 aprile 2020 avente la finalità di fornire le informazioni necessarie per dialogare con le Istituzioni competenti e permettere la ripresa di allenamenti e gare dei diversi sport, si trasmette il questionario nel quale abbiamo provveduto a segnalare l'incidenza dei fattori di rischio per le diverse aree ed attività (sito sportivo, allenamento, gara, presenza di pubblico) per le discipline di nostra competenza.

Per ottemperare alla suddetta richiesta, tenuto conto della specificità e della natura delle valutazioni, il Presidente Vittorio Lai ha dato incarico alla Commissione Medica Federale di fornire un supporto per la compilazione del questionario e di produrre altresì un documento sintetico al fine di affrontare al meglio, sempre nel pieno rispetto delle disposizioni di tutela della salute, la futura ripresa degli allenamenti delle Squadre Nazionali nonché la gestione delle gare.

Per una più corretta interpretazione dei dati inseriti dalla scrivente precisiamo quanto segue:

1) Nel settore SITO SPORTIVO sono stati indicati i fattori di rischio presunti specifici delle singole discipline federali, in condizioni di assoluto rispetto delle norme e dei dispositivi igienico sanitari previsti e delle norme tecnico/regolamentari federali, in Centri Sportivi cosiddetti generici dove viene svolta attività sportiva agonistica, amatoriale e giovanile di base a carico delle ASD/SSD affiliate;

2) Nel settore SITO di ALLENAMENTO, sono stati indicati i fattori di rischio presunti specifici delle discipline federali AOB e PRO, in condizioni di assoluto rispetto delle norme e dei dispositivi igienico sanitari previsti e delle norme tecnico/regolamentari federali, nel nostro Centro Federale di Assisi e negli altri Centri di alta specializzazione dove viene svolta attività sportiva agonistica di ALTO LIVELLO, sotto il controllo degli Staff Tecnici e Medico Sanitari Federali;

3) Nel settore SITO DI GARA/EVENTO, sono stati indicati i fattori di rischio presunti specifici delle singole discipline federali in condizioni di assoluto rispetto delle norme e dei dispositivi igienico sanitari previsti e delle norme tecnico/regolamentari federali, in sedi deputate allo svolgimento di riunioni, campionati e tornei federali;

4) Nel settore EVENTO/PUBBLICO sono state riportati i medesimi elementi del punto 3, non essendo stati rilevati elementi impattanti differenti tra l'uno e l'altro settore;

5) Nelle colonne D2 si è interpretata la richiesta con gli indicatori rappresentati al contrario del fattore rischio, dove per 0 si intende la impossibilità di utilizzo dei dispositivi (es: mascherine) per gli atleti durante lo svolgimento delle discipline federali;

6) Nelle colonne D3 si è ritenuto di non esprimere alcuna valutazione (Non Giudicabile) in assenza di una più chiara interpretazione del quesito.

Nella speranza che tale lavoro possa essere utile affinché si possano adottare le determinazioni più opportune, si rimane a completa disposizione per confrontare il dato di sintesi trasmesso.

Cordiali saluti.

Il Segretario Generale

Alberto Tappa



RISCHIO DISCIPLINE SPORTIVE: NOTA INTEGRATIVA CON PROPOSTE PER RIPRESA DELLE ATTIVITA' DI TAEKWONDO

Il documento contiene delle linee guida relative l'attività di base in palestra e l'attività agonistica. Il fine è quello di consentire agli atleti di allenarsi in sicurezza.

Occorre specificare infatti che tutti i praticanti la disciplina e le specialità del Taekwondo possono svolgere:

- attività agonistica e preagonistica, svolta prevalentemente dai tesserati nati fino all'anno 2010.
- attività non agonistica (sport di base), svolta prevalentemente dai tesserati nati negli anni precedenti il 1985, con un indirizzo didattico ricreativo-amatoriale, e per quelli nati negli anni successivi al 2010, con un indirizzo didattico ludico-motorio.

I punti fondamentali e in comune per entrambe le attività saranno:

- Rispetto delle norme igienico-sanitarie di base indicate dal Ministero della Salute.
- Controllo degli associati ad ogni ingresso attraverso termometri infrarossi. Fig.1
- Ingressi controllati, suddivisi per fasce d'età e tipologie d'allenamento. Il numero di atleti sarà stabilito inoltre in base alla dimensione della palestra.
- Spazio di manovra controllato per consentire ad ogni associato di avere a disposizione almeno 3m² di spazio affinché possa svolgere il proprio esercizio in sicurezza.
- Scelta di attività che prediliga esercizi individuali, tecniche codificate in sequenza e circuiti di interval training e alta intensità a rotazione.
- Allenamenti a porte chiuse (senza persone estranee all'allenamento che possano assistere)



Figura 1: Misurazione della temperatura corporea all'ingresso delle strutture

Attività non Agonistica, Sport di base, Attività motoria e ricreativa

Si precisa in senso più ampio, che l'attività non agonistica interessa in verità i nostri tesserati di qualsiasi età, nati prima del 2010 (o successivamente), in quanto interessa lo sport di base, in tutte le sue forme, promozionali ed anche sociali.

Per le suddette attività sarà importante proseguire la programmazione, temporaneamente sospesa, consentendone lo svolgimento all'interno di impianti sportivi, sia pubblici che privati, purché gli stessi:

- vengano sanificati alla riapertura e dotati di saponi e gel disinfettanti, sia nei servizi igienici ed all'interno dell'impianto sportivo stesso, per detergere le mani, nell'utilizzo di piccoli e grandi attrezzi;

- vengano regolamentati negli accessi all'impianto, con ingresso ed uscita a direzione obbligatoria, tali da garantire ai tesserati il mantenimento della distanza di sicurezza di 1 metro, chiaramente indicata anche negli spogliatoi, effettuando una turnazione per l'utilizzo delle docce;
 - garantiscano la disciplina degli ingressi dei tesserati, che sarà rispettivamente possibile 15 minuti prima dell'inizio dell'allenamento, e nei 15 minuti successivi alla conclusione, per consentire il loro deflusso;
 - vengano utilizzati con le porte chiuse, ed ovviamente senza la presenza di persone terze (spettatori genitori, parenti, accompagnatori) rispetto a coloro che sono invece funzionali alla gestione dell'attività didattico-sportiva, quali i tesserati, gli allenatori ed i dirigenti, che dovranno comunque indossare la mascherina qualora il loro intervento comporti la riduzione della distanza interpersonale di 1 metro;
 - sia garantita la necessaria turnazione delle presenze degli atleti per fasce d'età, che possa garantire una densità ottimale per gli allenamenti, da intendersi nel rapporto tra atleti presenti/superficie dell'impianto, con l'aggiunta di una ulteriore precauzione, da osservare indistintamente in palestra, o altra struttura similare idonea, ossia quella di mantenere la distanza interpersonale di 1/1,5 metri durante la pratica sportiva;
 - consentano la gestione e l'organizzazione in sicurezza di tutte quelle esercitazioni tecniche e sportive che, proposte ai tesserati, siano idonee a garantire il mantenimento della distanza interpersonale di 1 metro anche in palestra, posizionandoli, come di seguito elencato, escludendo gli esercizi di contatto, come segue:
- esercizi individuali per lo sviluppo delle capacità condizionali e coordinative;
 - esercizi individuali per la preparazione fisica generale, tecnica e tattica;
 - esecuzione di esercizi individuali codificati che simulano il combattimento
 - allenamento in circuito. Fig.3 (con stazioni poste ad almeno 2 metri);



Figura 2: atleti si allenano a distanza e muniti di mascherina

Attività Agonistica, eventi sportivi e gare

Ai sensi del regolamento federale internazionale e nazionale di Taekwondo l'attività agonistica interessa i tesserati nati dal 2010 al 1985, che possono partecipare alle gare e campionati, autorizzati ed omologati alla normativa vigente, previo rilascio della certificazione medico-sportiva di idoneità specifica, con l'aggiunta delle indicazioni aggiuntive previste dal Ministero della Salute.

Per le suddette attività sarà importante proseguire la programmazione, temporaneamente sospesa, consentendone lo svolgimento all'interno di impianti sportivi, sia pubblici che privati, purché gli stessi:

- vengano sanificati alla riapertura e dotati di saponi e gel disinfettanti, sia nei servizi igienici ed all'interno dell'impianto sportivo stesso, per detergere le mani, nell'utilizzo di piccoli e grandi attrezzi;
- vengano regolamentati negli accessi all'impianto, con ingresso ed uscita a direzione obbligatoria, tali da garantire ai tesserati il mantenimento della distanza di sicurezza di 1 metro, chiaramente indicata anche negli spogliatoi, utilizzando le docce a turni.
- garantiscano la disciplina degli ingressi dei tesserati, che sarà rispettivamente possibile 15 minuti prima dell'inizio dell'allenamento, e nei 15 minuti successivi alla conclusione, per consentire il loro deflusso;
- vengano utilizzati con le porte chiuse, ed ovviamente senza la presenza di persone terze (spettatori genitori, parenti, accompagnatori) rispetto a coloro che sono invece funzionali alla gestione dell'attività didattico-sportiva, quali i tesserati, gli allenatori ed i dirigenti, che dovranno comunque indossare la mascherina qualora il loro intervento comporti la riduzione della distanza interpersonale di 1 metro;
- possano offrire la necessaria turnazione delle presenze degli atleti, possibilmente per fasce d'età, garantendo una densità ottimale per gli allenamenti (da intendersi nel rapporto tra atleti presenti/superficie dell'impianto), con l'aggiunta di una ulteriore precauzione, da osservare indistintamente in palestra, o altra struttura similare idonea, ossia quella di mantenere la distanza interpersonale di 1 metro durante la pratica sportiva;
- consentano la gestione e l'organizzazione in sicurezza di tutte quelle esercitazioni tecniche e sportive che, proposte ai tesserati, siano idonee a garantire il mantenimento della distanza interpersonale di 1 metro anche in palestra, posizionandoli in spazi precedentemente assegnati, come di seguito elencato, senza escludere il contatto casuale, purché si indossino i guanti in lattice (sotto i guantini) ed un sottocasco in microfibra, oppure un caschetto protettivo con visiera in plexiglass, come segue:



Figura 3: allenamento a circuito, stazioni a distanza di sicurezza



Figura 4: protezioni, caschetti con visiera, guanti e parapiedi.

- i campi di gara siano sanificati all'inizio di ogni evento e siano disponibili gel disinfettanti, in sede di ispezione degli atleti, per detergere le mani, prima di indossare i guanti in lattice ed i guantini protettivi, mentre gli arbitri ed i coach dovranno indossare sempre la mascherina ed i guanti in lattice, qualora nei loro contatti riducano la distanza unipersonale di 1 metro (potrebbe essere previsto il controllo della temperatura corporea con un apposito termometro ad infrarossi);
- i corpetti ed i caschetti elettronici, esclusivamente del modello con visiera trasparente (per tutte le classi e categorie), siano detersi con soluzione disinfettante al termine di ogni incontro e, sotto il caschetto (con visiera in plexiglass), si potrebbe rendere obbligatorio l'utilizzo di un sottocasco in microfibra; Fig.4
- tutte le altre protezioni sono da considerarsi monouso o di proprietà personale dell'associato.

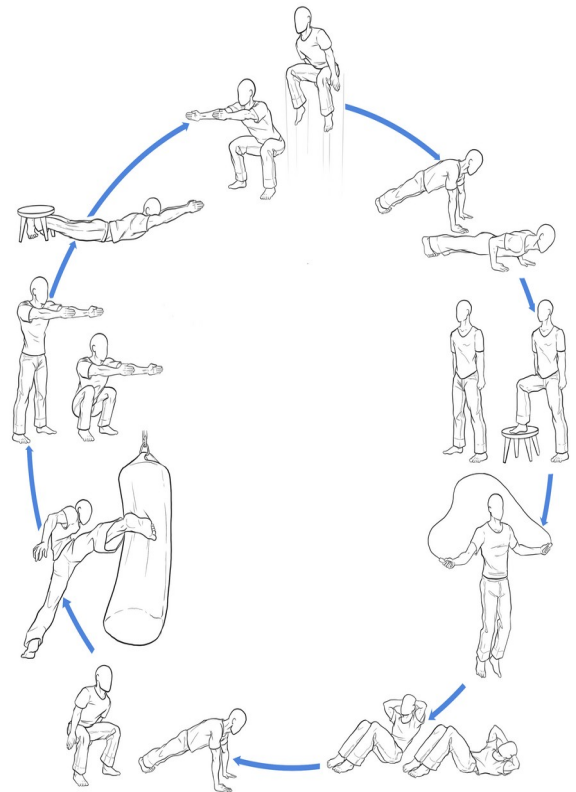
- esercizi individuali per lo sviluppo delle capacità condizionali e coordinative;
- esercizi individuali per la preparazione fisica generale;
- esercizi individuali per l'allenamento in circuito (con stazioni poste ad almeno 2 metri);
- esercizi a coppia di tipo tecnico-tattico (esecuzione azioni combinate, anche a distanza ravvicinata, ripristinando la distanza interpersonale di 1 metro, più velocemente possibile);
- esecuzione di esercizi individuali codificati che simulano il combattimento

In merito ai campi di gara e alle protezioni si potranno individuare soluzioni efficaci e di basso impatto economico, per garantire la sicurezza degli atleti:

CONSIDERAZIONI A SUPPORTO DELLA TABELLA DI VALUTAZIONE DEL RISCHIO

Dott. Angelo Pizzi (Presidente Commissione Medica FISR)

Non sono stati inserite valutazioni sul sito sportivo in quanto spesso struttura promiscua utilizzata anche da altre specialità e discipline sportive, di cui non siamo a conoscenza. Inoltre la valutazione espressa in relazione al sito di gara/evento, corrisponde al successivo evento/pubblico (268 - 270 e 274-277)

Dott.ssa Fabiana Orazi (disciplina Artistico)

Per la "vicinanza-contatto pubblico/accompagnatore/genitore" il rischio è azzerabile (quindi inesistente) se allenamenti e gare vengono effettuati a porte chiuse

Anche la "numerosità degli atleti in azione in allenamento" è un rischio azzerabile prevenendo allenamenti a gruppi di atleti molto ristretti (fino a 5)

La voce "spogliatoi e servizi" è voce estremamente variabile da struttura a struttura; il rischio varia anche dalla numerosità degli atleti in allenamento; se pochi atleti per ogni seduta di allenamento e spogliatoi numerosi, rischio azzerabile

"ambiente chiuso": allenamenti possono essere effettuati in ambiente chiuso o aperto; competizioni generalmente al chiuso. La pista di pattinaggio è comunque un ambiente "più aperto" rispetto ad esempio ad un ring di boxe

Nell'artistico i DPI sono potenzialmente utilizzabili

Durante le gare c'è una discreta vicinanza dei giudici in gara per la specialità degli obbligatori (rischio azzerabile con digitalizzazione e ripresa dell'atleta)"

Dott.ssa Lucia Buglioni (disciplina Corsa)

Per ciò che riguarda la disciplina Corsa si ritiene ragionevole considerare come principali siti coinvolti quello di allenamento e di gara dal momento che gli atleti non frequentano siti sportivi e un eventuale sito di evento/pubblico ricalca il sito di gara.

Per le specialità individuali il rischio viene valutato inesistente (0) per tutte le voci o scarso (1) nella fruizione dei servizi igienici poiché gli atleti possono evitare l'utilizzo degli spogliatoi.

Si specifica che nella maggior parte delle situazioni il sito di allenamento si trova all'aperto pertanto gli atleti che si allenano singolarmente o a piccoli gruppi non incorrono in nessun contatto sociale.

Per le specialità a gruppi il rischio si valuta alto o elevato per la numerosità degli atleti e per il rischio di contatto (es. maratona) mentre per le restanti voci le variabili rimangono sempre con rischio inesistente o scarso.

Per ciò che concerne l'utilizzo dei dispositivi di protezione si può valutare l'utilizzo dei guanti mentre per le mascherine non si ritiene opportuno l'utilizzo per la difficoltà nella respirazione durante sforzi massimali.

Al Segretario Generale del CONI

In riferimento alla lettera del 16 aprile u.s., provvediamo a trasmettere in allegato il questionario inerente l'incidenza dei fattori di rischio per le discipline gestite dalla FIJLKAM.

Cogliamo l'occasione per precisare quanto segue:

- Per sito sportivo è stato considerato l'impianto sportivo nel proprio complesso, in cui ovviamente è possibile svolgere anche altre attività non necessariamente agonistiche come ad esempio la preparazione atletica (indice di rischio inferiore);
- Per sito di allenamento è stata considerata l'area nella quale si effettuano allenamenti di tipo agonistico ma che (trattandosi appunto di allenamenti) possono essere gestiti preventivamente, contingentando il numero di Atleti che si allenano contemporaneamente e scaglionando i vari allenamenti nel tempo;
- Per sito di gara è stato considerato l'impianto in cui si svolgono le competizioni e che quindi, per la contemporanea presenza di Atleti, Tecnici, Ufficiali di Gara e potenziale Pubblico, è più complesso da gestire (indice di rischio maggiore);
- Relativamente alle voci delle categorie D2 e D3, l'indice di rischio è stato valutato in relazione alla opportunità o meno di poter sfruttare le protezioni individuali (mascherine, guanti, distanziamento sociale) e le tecnologie a distanza. Per tanto l'indice di rischio è stato considerato tanto più basso quanto più alta è la possibilità di utilizzare efficacemente dispositivi di protezione e ricorrere a modalità di gestione digitale;
- Per il Karate è stato separato il Kumite (combattimento) dal Kata (forme) visto che gli indici di rischio sono obiettivamente differenti, anche tenuto conto del fatto che il Kata viene praticato individualmente;
- Per l'Aikido è da evidenziare che si tratta di una disciplina amatoriale senza attività agonistica nella quale l'utilizzo prevalente del bastone o spada di legno favorisce il distanziamento.

Infine, non appena le Autorità preposte forniranno istruzioni in merito a modalità e tempi per la ripartenza delle attività sportive, la Federazione provvederà a predisporre delle Linee Guida da diffondere capillarmente presso le ASD con indicazioni operative sulle buone pratiche da adottare per garantire il massimo rispetto delle direttive governative e della FMSI in tema di tutela della Salute.

Cordiali saluti.

Il Segretario Generale
Massimiliano Benucci



Federazione Italiana Judo Lotta Karate Arti Marziali

Segreteria Federale - Area Funzionamento
Tel. +39 06 56434602-603-606 / fax. +39 06 56434801
e-mail segreteria.federale@fijlkam.it
www.fijlkam.it

 *Rispetta l'ambiente: se non ti è necessario, non stampare questa mail.*



FEDERAZIONE ITALIANA
DI ATLETICA LEGGERA

PROPOSTA DI LINEE GUIDA PER LA REALIZZAZIONE DI UN **DISCIPLINARE** DI ACCESSO E MODALITA' DI SVOLGIMENTO DELLE ATTIVITA' DI ALLENAMENTO NEGLI IMPIANTI DI ALTETICA LEGGERA IN PREVISIONE DELLA LORO RIAPERTURA DURANTE IL PERIODO DELL'EMERGENZA DA COVID-19

PREMESSA

Nota: il documento è redatto in previsione di una possibile riapertura e relativa fruibilità degli impianti di a.l. per eventuale decisione della PCM successivamente alla data del 4 Maggio.

Strutture destinatarie del provvedimento:

- *Impianti di a.l. di proprietà delle PP.AA. e/o di altri Enti Pubblici affidati in gestione alla FIDAL o ai suoi Organi Territoriali (Comitati Regionali e Comitati Provinciali);*
- *Impianti di a.l. di proprietà delle PP.AA. e/o di altri Enti Pubblici affidati in gestione alla FIDAL e da questa dati in conduzione a Società affiliate;*
- *Impianti di a.l. di proprietà della PP.AA. e/o di altri Enti Pubblici da questi affidati in gestione diretta a Società affiliate FIDAL;*
- *Impianti di a.l. di proprietà delle PP.AA. e/o di altri Enti Pubblici dagli stessi direttamente gestiti, nei quali per accordi tra gli Enti Proprietari e la FIDAL e/o le sue Società affiliate operanti sul territorio sia possibile l'applicazione di quanto previsto dal Disciplinare.*

Il costante arretramento della virosi in essere potrebbe consentire in un tempo ragionevolmente breve e verosimilmente con modalità progressive, la riapertura degli impianti sportivi, sia pure, si immagina, diversificata nel Paese per tempistiche e zone, proprio in ragione dei differenti livelli di contagio che ancora si potranno registrare.

Il documento si propone quale scopo l'adozione di strumenti gestionali e di azioni, volte a regimentare e normare l'accesso agli impianti di atletica leggera e per quanto possibile, normare l'organizzazione dell'attività sportiva all'interno degli stessi, partendo dall'ipotesi che gli impianti potrebbero essere riaperti con la virosi ancora in corso, seppur controllata e quindi nella condizione di maggiore difficoltà per tutti i soggetti coinvolti nella gestione impiantistica: ovvero l'accesso consentito anche a soggetti potenzialmente contagiosi.

Ovviamente quanto di seguito proposto è da intendersi in subordine alle vigenti disposizioni emanate dalla FMSI per gli sport dilettantistici (*) e nel rispetto delle misure che il Governo vorrà adottare in relazione alla preventiva verifica dello stato di salute degli atleti e dei tecnici che, in relazione all'infezione COVID-19, saranno abilitati al rientro negli impianti sportivi.

(*)

- *“Dodici suggerimenti della FMSI per evitare la diffusione del Coronavirus negli impianti sportivi”*
- *“Raccomandazioni della FMSI alla ripresa degli allenamenti”*
- *“Comunicazione della FMSI al Presidente del CONI e ai Presidenti delle FSN del 16 Aprile 2020”*





FEDERAZIONE ITALIANA
DI ATLETICA LEGGERA

A completamento di quanto sopra, richiamata la Delibera del Consiglio Federale del 27 Marzo 2020 che preclude l'attività agonistica fino al 31 Maggio 2020 compreso, si chiarisce come questa prima fase di riapertura degli impianti sportivi sia relativa alle sole attività di allenamento.

In considerazione di ciò, la FIDAL ritiene opportuno non farsi cogliere impreparata dall'avvio di questa importantissima fase. La volontà è quella di dotarsi di una strategia di ampio spettro, capace di individuare le linee guida e i comportamenti virtuosi che, veicolati da indicazioni chiare, potranno consentire agli atleti e ai tecnici che saranno autorizzati di tornare in sicurezza ad allenarsi.

Nella consapevolezza quindi che il tempo della riapertura potrebbe essere prossimo, la FIDAL desidera proporre un *“Disciplinare per la riapertura e le modalità di attuazione delle attività di allenamento negli impianti di atletica leggera”*.

Il *Disciplinare*, desiderando offrire un contributo all'auspicabile riavvio delle attività atletiche nell'ottica della necessaria tutela dei praticanti, vuole essere di supporto al Governo e all'ISS per meglio comprendere le tante e specialistiche problematiche con le quali doversi confrontare nell'ipotesi di una riapertura degli impianti di a.l.

In questa ottica la FIDAL grazie alla sua capillare presenza sul territorio nazionale potrà in ogni caso:

- **garantire** la corretta e rigorosa applicazione di quanto contenuto nel *Disciplinare*, in tutti gli impianti di a.l. direttamente gestiti dalla stessa, dai suoi Organi Periferici (Comitati Regionali e Provinciali) e/o dalle Società sue affiliate alle quali ha demandato la conduzione dei suddetti impianti;
- **vigilare** tramite i suoi Tesserati (Dirigenti e Tecnici) sul rispetto di quanto contenuto nel *Disciplinare* negli impianti di a.l. dagli Enti Proprietari direttamente concessi in gestione alle Società affiliate FIDAL;
- **offrire consulenza** tramite i suoi Uffici Centrali e Periferici a quante Pubbliche Amministrazioni volessero/desiderassero aprire gli impianti di a.l. nel rispetto di quanto contenuto nel *Disciplinare*.

L'estrema facilità di propagazione dell'infezione, la carica virale del Coronavirus e la sua tenacia, rappresenteranno ancora per un po' di tempo una grande minaccia. Per questo FIDAL richiamerà con forza i suoi Tesserati alla rigorosa applicazione e al responsabile rispetto delle misure che il Governo vorrà adottare per queste prime fasi di ritorno alla normalità. La FIDAL è cosciente come solo attraverso l'assunzione di gesti e comportamenti che verosimilmente muteranno per sempre le nostre abitudini, si potrà ridurre il rischio di infezione ed agevolare nel tempo il pieno ritorno alla normalità.

Di seguito, suddivisi in Capitoli, i contenuti relativi alle modalità di accesso e di conduzione degli impianti sportivi, unitamente alle modalità di svolgimento della pratica sportiva che si desidera portare all'attenzione dei competenti Organi di Governo, nella consapevolezza che alcune delle (necessarie) misure proposte, rappresenteranno un significativo e oneroso impegno per i Gestori e/o per le Pubbliche Amministrazioni ancora oggi proprietarie e gestori della grande maggioranza degli impianti di atletica leggera.



FEDERAZIONE ITALIANA
DI ATLETICA LEGGERA

In questa prima fase, laddove le disposizioni governative dovessero consentire l'accesso agli impianti di a.l. ai soli soggetti (atleti e tecnici) che non abbiano certamente contratto il coronavirus, molte delle misure di seguito elencate potranno essere ovviamente alleggerite; si ribadisce quindi come quanto proposto fa riferimento ad uno scenario ancora condizionato dall'emergenza COVID-19.

1. Aventi diritto di accesso agli impianti di a.l. per gli allenamenti

Fatte salve le superiori restrizioni che potranno essere imposte dal Governo e sempre in relazione agli spazi destinati all'attività sportiva di ogni singolo impianto di a.l., avranno diritto di accesso agli impianti tutte le Categorie Agonistiche della FIDAL, da Ragazzi a Seniores, Uomini e Donne, Master compresi, oltre a quanti eventualmente iscritti alle Scuole di Atletica e ai Centri Estivi, che dovranno in ogni caso accedere con le stesse modalità e tempistiche delle Categorie Agonistiche, in quei campi in cui la gestione diretta di FIDAL e/o delle Società affiliate potrà garantire il totale rispetto delle norme. Potranno inoltre ovviamente accedere i Tecnici Tesserati FIDAL degli Atleti in allenamento e il Personale Sanitario Federale. L'accesso agli impianti di a.l. di Tesserati di altre FSN potrà essere richiesto ai Comitati Regionali FIDAL e dagli stessi autorizzato, comunque sempre nel rispetto del numero massimo di Atleti/Tecnici ammessi per ogni sessione di allenamento. Per le Categorie di Master in fasce di età superiore ai 60 anni si ritiene opportuno fare valutazioni ulteriori.

Il *Disciplinare* in oggetto va pertanto inteso come rivolto all'eventualità di accesso consentito dalle Norme come nel documento contemplate; qualora l'indicazione di Governo rispetto alla ripresa dell'attività d'allenamento dovesse invece limitarsi ai soli "atleti d'interesse nazionale" o, a maggior ragione di solo "interesse internazionale", verrà effettuata una doverosa revisione del *Disciplinare* medesimo in considerazione del minore afflusso derivante.

2. Attività e presidi preventivi per la riapertura degli impianti sportivi e necessari alla quotidiana gestione

All'atto della riapertura degli impianti sportivi tutti i locali dell'impianto (uffici, segreterie, magazzini, punti di ristoro, pronto soccorso, sale di muscolazione, spogliatoi e servizi) dovranno essere puliti e sanificati nel rispetto delle procedure/normative eventualmente emanate dalle Autorità.

- **Considerazioni preventive:** comprendendo come per molti Gestori, come pure per alcune Pubbliche Amministrazioni, l'adozione di quanto scaturirà dalle decisioni adottate dal Governo, potrà avere ricadute di carattere oneroso nell'applicazione di quanto previsto dal "*Disciplinare*", si suggerisce che all'organizzazione e all'attuazione di quanto previsto dallo stesso, dovranno concorrere anche le Società che sugli impianti svolgeranno le loro attività. Non si tratterà necessariamente di fornire un contributo economico, quanto di offrire un volontario contributo di programmazione, organizzazione e supervisione alle attività sportive e di conduzione dell'impianto.



- **Spogliatoi:** per evidenti ragioni sanitarie nell'impossibilità di poter garantire la costante e continua sanificazione dei locali nel corso della giornata, dovrà essere interdetta l'utilizzazione delle aree spogliatoio con apposite nastrature che ne impediscano l'utilizzazione, arredi compresi.
- **Servizi Igienici:** dovrà essere garantita l'utilizzazione "sicura" dei servizi igienici dotando gli stessi di carta igienica, salviette usa e getta e idonei prodotti igienizzanti da usarsi obbligatoriamente prima e dopo l'utilizzazione degli stessi (apertura e chiusura della porta di accesso). Laddove i Servizi Igienici dovessero trovarsi all'interno degli spogliatoi è obbligatoria la nastratura di interdizione agli spogliatoi.
- **Servizio di pulizia dei Servizi Igienici:** dovrà essere garantito più volte nel corso degli orari di allenamento e comunque ogni qual volta ritenuto necessario con prodotti adeguati all'emergenza.
- **Cestoni per la raccolta di fazzoletti e tovaglioli di carta:** accessoriati delle necessarie buste di plastica dovranno essere predisposti nei servizi igienici e in numero sufficiente all'interno delle aree sportive, come pure nei restanti locali utilizzati. Trattandosi di rifiuti anche di origine organica, i sacchi, all'atto della loro rimozione dai cestini dovranno essere chiusi ermeticamente e collocati all'interno di un ulteriore sacco, anch'esso chiuso e gettato nei contenitori della raccolta indifferenziata.
- **Transennamenti/Separatori** saranno predisposti all'ingresso dell'impianto sportivo per evitare eventuali assembramenti in attesa dell'accesso allo stesso. Dovranno garantire il rispetto del distanziamento minimo (1.00 m) tra quanti eventualmente in attesa, come pure tra questi e il Personale di servizio che dovrà verificare la titolarità all'accesso dell'impianto. Per le stesse ragioni, ove necessario e per evitare incroci ravvicinati dovrà inoltre essere predisposto un corridoio di uscita dall'impianto differente da quello di ingresso. E' opportuno prevedere anche un controllo dei flussi in ingresso e uscita dalla pista di atletica leggera.
- **Numero di accessi impianto per Sessione/Fascia Oraria:**
 - A. Il numero di accessi consentiti per ogni singolo impianto sarà determinato dal rapporto tra la "superficie complessiva dell'intero impianto sportivo espressa in mq, e lo spazio riservato ad ogni singolo soggetto avente diritto di accesso, (*atleti, tecnici, accompagnatori, personale di servizio, ecc.*); spazio che, per esigenze sportive e di massima tutela è stato determinato in 65.00 mq/individuo.
A puro titolo di esempio: laddove un impianto sportivo dovesse occupare una area complessiva (*aree sportive, aree verdi, viabilità interna, ecc.*) di mq 20.000, l'accesso potrà





- essere consentito ad un numero massimo di 308 persone ($\text{mq } 20.000 : \text{mq } 65.00 = 308$ utenti).
- B. Sempre applicando il principio precedentemente descritto, sul prato/campo di calcio interno all'anello, come pure sugli altri spazi liberi eventualmente presenti all'interno dell'impianto sportivo, organizzati per gruppi e coordinati da un Istruttore o da un Tecnico, si potranno organizzare ulteriori attività di allenamento e pratica in "Postazioni per Attività" e nei "Circuiti a stazioni", come a titolo puramente dimostrativo illustrato nell'Allegato al presente documento. In ogni "postazione" e in ogni singola "stazione" potrà fare attività un singolo Allievo/Atleta.
- C. Ove all'interno dell'impianto sportivo fossero presenti altre aree sportive specialistiche (*campo polivalente, campo di calcetto, campo di tennis, ecc.*), nel rispetto delle modalità di svolgimento degli allenamenti per le singole discipline per l'occasione eventualmente emanate dalle Federazioni competenti, potranno essere autorizzati gli accessi dei relativi praticanti. Fino a quando gli allenamenti di squadra non dovessero essere autorizzati, i suddetti spazi potranno anche essere utilizzati per l'organizzazione di attività nel rispetto di quanto ai precedenti Paragrafi A e B.
- D. Della conclusione delle attività per ogni singola Fascia Oraria dovrà essere data adeguata informazione agli utenti. Società e Tecnici, assieme al Gestore dovranno predisporre un sistema di prenotazione/iscrizione alle Fasce Orarie, utile anche per facilitare le attività di controllo e verifica all'ingresso dell'impianto.
- **Cautele sanitarie:** per evitare in ogni modo la diffusione del virus, si dovrà raccomandare che salviette e fazzoletti di carta siano gettati negli appositi contenitori; dovrà inoltre essere rigorosamente vietato sputare e lasciare gomme da masticare sulle superfici in concreto di tutto l'impianto sportivo e delle aree sportive in particolare. Quelle che dovrebbero rappresentare una pratica di buona educazione e rispetto verso gli altri, in questa emergenza sanitaria rappresentano una imprescindibile e obbligatoria pratica volta al massimo contenimento della diffusione del virus.
 - **Informazioni agli Utenti:** quanti potranno accedere all'impianto dovranno essere informati circa le modalità di accesso e le eventuali relative modalità di prenotazione delle Fasce Orarie, come pure in merito agli spazi accessibili e ai comportamenti da tenere durante l'allenamento, attraverso l'affissione e/o la diffusione di materiale informativo, comprensivo di sanzioni/provvedimenti che saranno adottate nei confronti dei trasgressori. Si auspica che nella circostanza al Personale di gestione dell'impianto, sia riconosciuta la facoltà di allontanare dall'impianto quanti irrispettosi dei regolamenti.





- **Punti di Ristoro:** potranno essere aperti ma solo nel rispetto di quanto al riguardo previsto per attività simili nel DPCM che sarà in vigore all'atto della riapertura degli impianti sportivi e comunque per quanto altro specificatamente previsto al riguardo da eventuali norme/decreti a livello locale.
- **Pausa Pranzo:** Anche in relazione alle attività di pulizia/sanificazione che il Gestore, l'Amministrazione e/o le Società dovranno attuare nel rispetto di quanto al riguardo sarà eventualmente previsto dalle misure governative da adottare, dovrà prevedersi una Fascia Oraria di chiusura dell'impianto tra le sessioni mattutina e pomeridiana degli allenamenti.
- **Personale di Gestione:** in linea di massima ed evidentemente in relazione alle dimensioni e alla configurazione di ogni singola infrastruttura sportiva, con l'ovvia esclusione del personale addetto alle pulizie che dovrà essere organizzato secondo necessità, dovrà essere prevista la contemporanea presenza del personale necessario a garantire il controllo/supervisione delle seguenti aree:
 - varchi di accesso/uscita dall'impianto sportivo;
 - varco di accesso/uscita dalla pista di atletica leggera;
 - servizi igienici/spogliatoi;
 - aree sportive dell'impianto (attività di competenza del Direttore dell'Impianto o suo Delegato).

Alla composizione dello Staff di Gestione dell'impianto potranno/dovranno concorrere ove necessario anche Tecnici e Dirigenti delle Società Sportive operanti sugli impianti.

3. **Modalità di svolgimento degli allenamenti su anello e pedane**

Nel rispetto dei quotidiani orari di apertura dei singoli impianti sportivi e salvo differenti decisioni delle Autorità Locali o degli Organi Governativi, gli allenamenti si svolgeranno per Sessioni/Fasce Orarie. Ogni Sessione/Fascia Oraria di allenamento dovrà essere di 90 o 120 minuti. Nell'arco della giornata le Sessioni/Fasce Orarie potranno essere tutte uguali o anche alternate. I soli Atleti dichiarati di Interesse Nazionale e i loro Tecnici potranno usufruire in tutto o in parte anche della Fascia Oraria successiva a quella da loro prescelta, previa comunicazione al Personale addetto al controllo accessi.

- **Organizzazione dell'impianto e delle attività sportive:** le Società Sportive operanti sull'impianto, assieme al Gestore e/o ai Rappresentanti dell'Amministrazione Proprietaria laddove l'impianto non sia concesso in gestione, dovranno preventivamente e di concerto, programmare le attività sportive e le varie modalità di attuazione delle stesse. Accertata con le Società Sportive del territorio, la possibilità di poter attuare le ideali e sicure condizioni di utilizzazione anche degli impianti non concessi in gestione, i Comitati Regionali della FIDAL potranno/dovranno avviare





protocolli di collaborazione con le Amministrazioni Proprietarie, mirati all'apertura degli stessi impianti.

- **Lanci:** Dovranno essere previste Fasce Orarie destinate all'attività dei lanci per i soli Atleti in possesso di attrezzi personali; *diversamente, causa la presunta impossibilità di garantire nel passaggio dell'attrezzo (di metallo) da atleta ad atleta la sanificazione degli attrezzi di dotazione dei singoli impianti, le attività dei lanci dovranno essere vietate. Ove la pratica della sanificazione fosse garantita, si potranno usare, sempre con il principio "dell'attrezzo personale" gli attrezzi in dotazione all'impianto; in questo caso ogni atleta alla fine dell'allenamento dovrà personalmente garantire la sanificazione dell'attrezzo che a conclusione dell'allenamento dovrà essere riposto in rastrelliere/ceste all'uopo destinate.*
- **Distanziamento 0:** presupposto come durante un allenamento il volume e la forza di espirazione, come pure la velocità di espulsione delle particelle di fonazione e non solo, viaggiano a velocità e distanze superiori rispetto a quanto avviene nella quotidianità, è necessario rivalutare il concetto di distanziamento da rispettare durante un allenamento.
- **Distanziamento 1:** le ripetute potranno anche essere effettuate da più atleti nella stessa corsia purchè con partenze distanziate, da mantenere durante la prova, di non meno di tre metri l'uno dall'altro, oppure potranno essere effettuate disponendo gli atleti su corsie diverse e alternate (1^a e 3^a; 2^a e 4^a ecc.).
- **Distanziamento 2:** gli esercizi di gruppo a terra dovranno essere effettuati mantenendo una distanza tra i singoli atleti di non meno di tre metri in relazione alla tipologia di esercizio da eseguire; stesso criterio dovrà essere adottato per tutti quegli esercizi solitamente svolti anche in piccoli gruppi quali ad esempio Skip e similari o altri esercizi di "agilità" svolti con gli ostacoli e non solo.
- **Distanziamento 3:** le staffette, come pure gli esercizi dei cambi fatti in sequenza tra più atleti e ad andatura molto ridotta, potranno essere effettuati purché gli atleti siano provvisti di un guanto in lattice (*poi da gettare*) per la mano che prenderà/cederà il testimone, oppure a mani libere se dotati di prodotti di igienizzazione da usare (su mani e testimone) immediatamente dopo la conclusione dell'esercizio (non dell'allenamento), in questo caso evitando di portare la mani al volto durante lo svolgimento dell'esercizio.





- **Distanziamento 4:** stesso criterio dovrà essere adottato per le attività sulle pedane per i salti in estensione, con l'ulteriore considerazione che nei casi in cui l'esercizio e ovviamente il salto dovessero concludersi all'interno della fossa, prima di ogni successivo singolo esercizio/balzo/salto, la sabbia dovrà essere rivoltata (questo aspetto merita però un approfondimento) con rastrello e/o pala, possibilmente dal Tecnico dotato di guanti in lattice poi da gettare.
- **Distanziamento 5:** più in generale ogni singola attrezzatura utilizzata per gli allenamenti (attrezzi da lancio personali ovviamente esclusi) per praticità si suggerisce di farla movimentare dai Tecnici che per lo scopo dovranno essere sempre dotati di guanti in lattice e prodotto igienizzante da utilizzare quando necessario.
- **Zone di caduta salto in alto e salto con l'asta:** salvo avere la capacità/possibilità di riservare tali attrezzature all'utilizzazione di un singolo atleta per tutto il periodo di "apertura regimentata", causa le caratteristiche dei tessuti che rivestono le zone di caduta e la loro impossibilità ad essere sanificati, l'utilizzazione in sicurezza di tali attrezzature appare di difficile attuazione. La proposta è quella di far dotare ogni singolo atleta di un personale foglio di cellophane di sufficiente resistenza (piegato non sarà né pesante né ingombrante) e delle dimensioni approssimative di m 3.00 x 4.00 (alto) e m 4.00 x 5.00 (asta) da stendere e rimuovere dalla zona di caduta a conclusione di ogni singola prova o dell'allenamento se riferito ad un solo atleta in pedana.
- **Allenamenti Lunghi:** per i mezzofondisti, causa la specificità delle loro specialità in relazione alle necessità di distanziamento e di svolgimento di tutte le altre specialità, non dovrebbe essere consentito svolgere i "lunghi" sull'anello. Potranno evidentemente svolgere test e ripetute (max m 800/1000?) sull'anello, nelle modalità precedentemente descritte. Si dovrà in ogni caso raccomandare il rispetto del distanziamento maggiorato anche durante i loro allenamenti svolti esternamente all'impianto laddove l'allenamento fosse svolto assieme ad altro/altri atleti.
- **Sale di Muscolazione:** fatta salva la possibilità di garantire la continua e verificata sanificazione di ogni singola attrezzatura (*bilancieri, piastre, macchine, panche, ecc.*) di volta in volta utilizzata dagli atleti, le aree di muscolazione sono da intendersi interdette all'uso. Laddove gli Atleti e i loro Tecnici fossero in grado di provvedere personalmente o per disponibilità del Gestore alla costante sanificazione degli attrezzi e delle sole macchine interessate dalla loro attività, si potrà concedere l'accesso alle Sale di Muscolazione. Per l'utilizzazione delle panche è obbligatoria l'utilizzazione di un telo personale da utilizzare avendo accortezza di usarlo sempre nello stesso verso.



FEDERAZIONE ITALIANA
DI ATLETICA LEGGERA

4. **Aree Esterne all'anello ma di pertinenza dell'impianto:** oltre quanto previsto al Par. 2/B, potranno essere eventualmente utilizzate per l'allenamento dei mezzofondisti, ma sempre nel rispetto del criterio di distanziamento maggiorato citato per gli Allenamenti Lunghi.
5. **Ospiti e Accompagnatori:** nel rispetto del distanziamento tra loro, potranno eventualmente accedere agli spalti dell'impianto come pure alle eventuali altre aree esterne all'anello, ma in questo caso le aree destinate allo stazionamento degli Ospiti/Accompagnatori dovranno essere delimitate e separate dai percorsi destinati agli allenamenti svolti all'esterno dell'anello.
6. **Fontanelle:** l'approvvigionamento dell'acqua dalle fontanelle dell'impianto sarà consentito, ma raccomandando di non bere direttamente dalle fontanelle e di dotarsi di borracce personali e/o di bicchieri di plastica

ALLEGATO

*Schema dimostrativo per l'organizzazione di ulteriori
"Postazioni per Attività" e "Circuito a stazioni"*

Roma, 6 Aprile 2020
Rev. del 23 Aprile 2020

IL RESPONSABILE DELL'UFFICIO
IMPIANTI SPORTIVI DELLA FIDAL
Gianfranco Renzulli



ALLEGATO I

POSTAZIONI DI ATTIVITÀ INTERNE ALLA PISTA

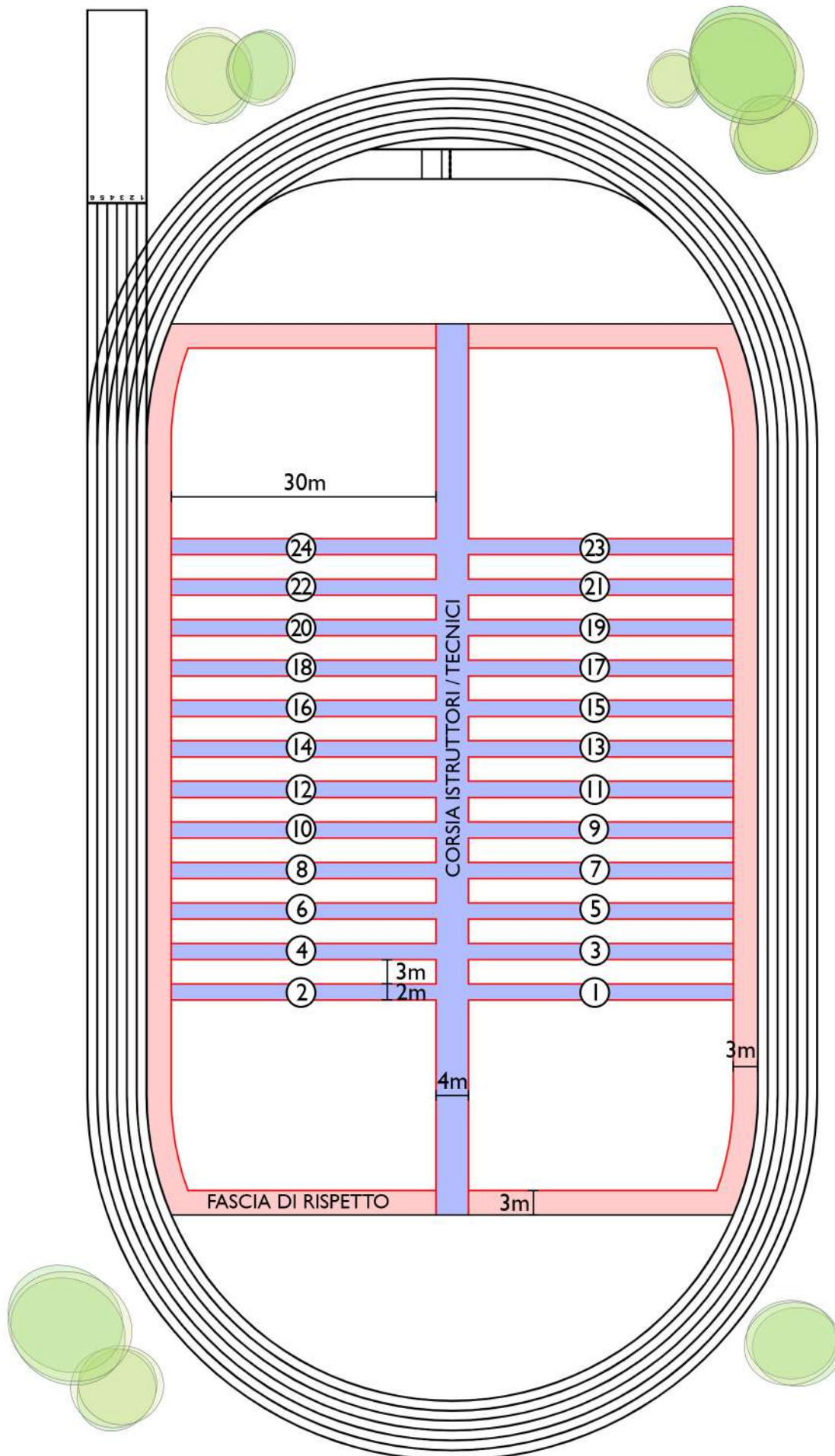

CIRCUITO A STAZIONI ESTERNE ALLA PISTA

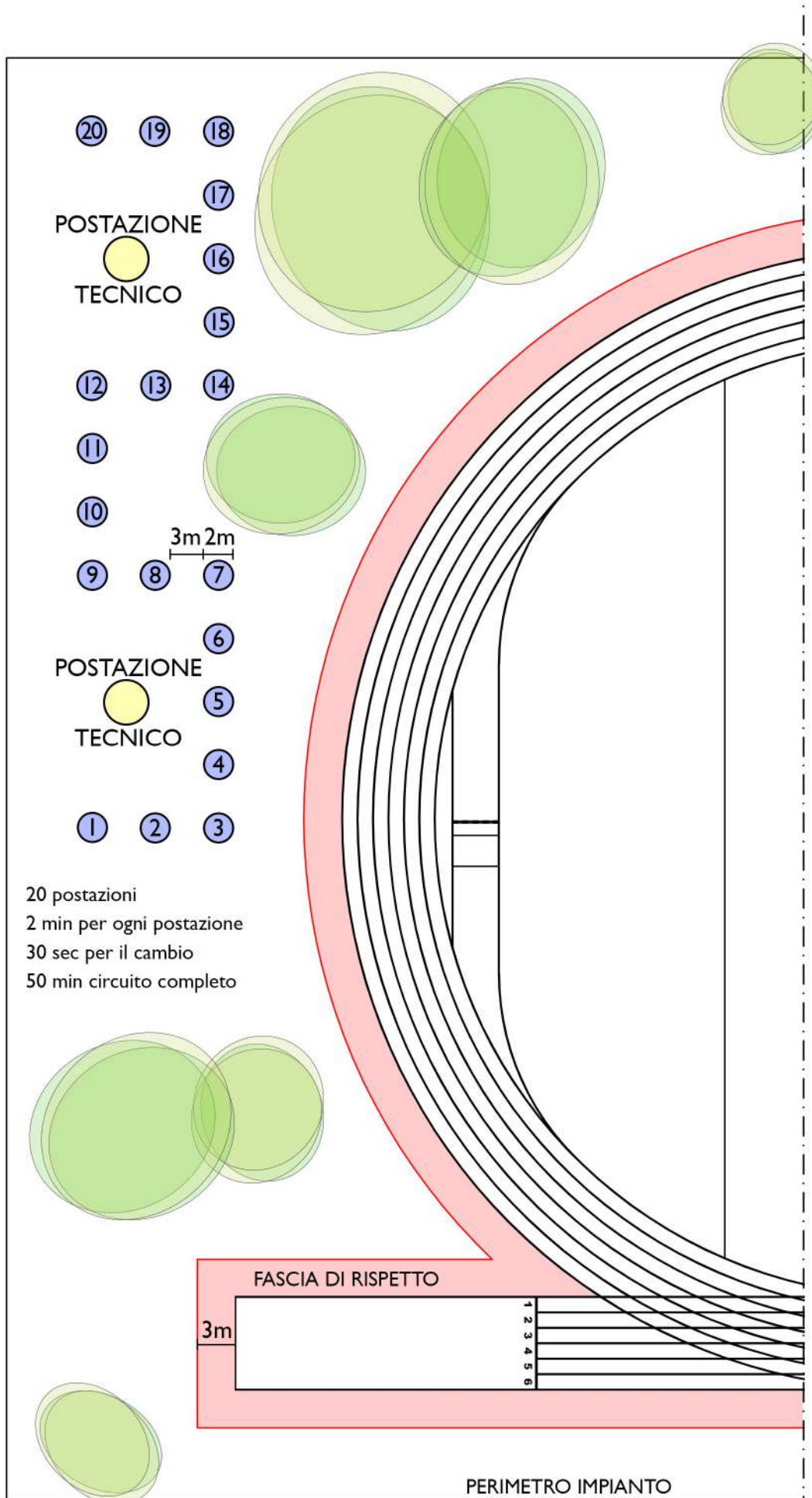

Prot. 837/A2/MC

Roma, 19 aprile 2020

Egr. Dott.

Carlo Mornati
Segretario Generale
Comitato Olimpico
Nazionale Italiano

Caro Segretario Generale,

riscontro con piacere la Tua nota con la quale mi chiedi di compilare un questionario al fine di raccogliere le informazioni riguardanti i fattori di rischio relativi alle discipline di competenza della FIBS.

Come già rappresentato dal Presidente Marcon al Presidente Malagò con apposita nota, il baseball, il softball e il baseball giocato da ciechi, sono discipline prettamente estive, per cui rispetto ad altri sport, la nostra stagione non è stata interrotta dall'emergenza dovuta alla diffusione dell'epidemia da covid-19, ma speriamo solo rinviato l'inizio.

Al riguardo devo segnalare l'esemplare determinazione di tutte le società affiliate, incontrate nelle scorse settimane in varie riunioni via web, di provare a disputare i diversi campionati, seppur nel rispetto dei modi e delle tempistiche che le disposizioni sanitarie stabilite dal Governo ci consentiranno.

Proprio per questo è stato costituito un gruppo di lavoro, composto da Consiglieri federali, in rappresentanza di tecnici, atleti e dirigenti societari, completato dai rappresentanti delle varie commissioni federali, in primis quella medica, guidata dal dott. Gianfranco Beltrami, tra l'altro vicepresidente della FMSI.

La Commissione ha appena rilasciato un documento, che alla luce delle attuali disposizioni sanitarie, suggerisce adempimenti e comportamenti che dovranno essere seguiti da tutti gli attori impegnati nelle nostre discipline. Alla luce di questo "vademecum" è stata, quindi, completato il questionario trasmesso insieme alla Tua nota. Ti allego, quindi, il questionario completato e la relazione della Commissione, per maggiore chiarezza sulle criticità e le soluzioni proposte.

Concludo, aggiungendo che parteciperemo al seminario in videoconferenza sulle Olimpiadi di Tokio 2020, con il vice coach del softball, il medico federale assegnato, il responsabile della comunicazione, oltre al sottoscritto.

Il Segretario Generale
Giampiero Curti



Prot. n. 3018/PF

Roma, 22.4.2020

Alla c.a. del Segretario Generale del C.O.N.I.
Dott. Carlo Mornati
segretariogenerale@coni.it

Oggetto: griglia rischi contagio.

Egr. Segretario Generale, caro Carlo,

ti invio, in allegato, il modulo delle griglia dei rischi delle nostre attività per la quale mi preme però segnalare, al di fuori di quanto sinteticamente registrato al suo interno, che le nostre discipline, la maggior parte delle quali esclusivamente individuali, presentano ampi margini nella gestione dei rischi dal possibile contagio.

In particolare per le attività di allenamento le nostre discipline offrono un'ampia possibilità di variabili tecnicamente utili per la preparazione degli atleti che, anche quando si possa trattare di specialità nelle quali l'esercizio di gara prevede un contatto fisico, è possibile procedere con opportune strategie di preparazione individuale che potranno essere mantenute fino a quando la situazione lo richiederà.

Inoltre occorre considerare che la ripresa delle competizioni non potrà avvenire prima di due/tre mesi dalla ripresa degli allenamenti e quindi anche quelle nostre attività che nella specifica espressione agonistica possono prevedere il contatto fisico potranno procedere in tempi successivi, e garantiti nella sicurezza, alle esecuzioni degli esercizi di gara.

Nell'augurarmi che presto possano giungerci dalle Autorità competenti le opportune indicazioni per far ripartire la vita del nostro mondo sportivo ti invio i miei più cordiali saluti.

Il Presidente
(Cav. Gherardo Tecchi)



ANALISI FATTORI DI RISCHIO

SETTORE STRADA – PISTA

Note alla compilazione:

- 1) abbiamo inteso i 2 gruppi SITO SPORTIVO / SITO DI ALLENAMENTO come equivalenti e riferiti all'allenamento e i 2 gruppi SITO DI GARA/EVENTO ED EVENTO/PUBBLICO anch'essi equivalenti e riferiti alle gare
- 2) abbiamo suddiviso in due sottogruppi il ciclismo su strada e pista, suddividendoli tra specialità individuali e specialità di gruppo.
- 3) tutti gli allenamenti si devono intendere a carattere individuale
- 4) i dispositivi individuali di protezione sono di difficile utilizzo per la pratica sportiva dei nostri atleti per cui abbiamo messo un fattore di rischio alto che sottintende il "non utilizzo".
- 5) Si ritiene inoltre di far presente che i fattori di rischio possono decisamente variare a seconda della categoria degli atleti a cui ci si riferisce (da esordienti a professionisti)

Valutazioni generali sulle discipline del Settore Fuoristrada

Elaborato con **Paolo Garniga** – Presidente della Commissione Nazionale Fuoristrada

BMX Racing. Si può fare anche a cronometro, uno solo in pista o su batterie da 4 distanziati; si vince con il tempo migliore Dai Giovanissimi, ai giovani, agli Agonisti, ai Master in gara

BMX free style. Si fanno delle “figure” (trick) che sono valutate; sul percorso si “esibiscono” singolarmente. In Italia, non arriviamo ai 20 concorrenti in gara. Categorie Internazionali in gara

Ciclismo Trials. Si gareggia in abilità su più “piazze” (zone), dove l’atleta gareggia da solo. Giudici e altri concorrenti che guardano come affronta gli ostacoli, possono rispettare il “distanziamento sociale”. Alle gare in Italia, gareggiano in 30/50. Categorie Giovanili, Agonistiche e Master in gara.

Ciclo-cross. Alla partenza, in griglia, per meriti (punteggio Ranking UCI o TOP CLASS Italiana). Passati i primi 4500 mt, sono già tutti in fila indiana e via via sempre più staccati. Di fatto gara di gruppo non esiste. Attività da ottobre a gennaio. Esistono anche prove TEAM RELAY a staffetta. Dai G6, a categorie Giovanili, Agonistiche e Master in gara.

Indoor Cycling (Artistic Cycling - Cycle Ball)

Non praticato in Italia, alcuni atleti italiani partecipano a gare internazionali all’estero.

Mountain bike. Qui ricordiamoci che comprendiamo attività Endurance (XCO/XCP/XCM/XCC, con tutte le categorie nell’XCO, e dagli over 18 nella XCM)

Partenza di gruppo in griglia di merito e/o di categoria. Alla prima strettoia si crea fila indiana, che via via si allungherà sempre di più. Nell’XCO anche gare a staffetta Team Relay, ad eliminazione (XCE), corte XCC, a tappe ecc; ma anche il DH ed Enduro che si corrono a cronometro singolarmente, o la UP HILL in salita, sempre singolarmente a cronometro; il 4X in discesa ad eliminazione in 4, il Pump Track che può essere corso singolarmente a tempi o su 2 piste speculari a cronometro, quindi individuale. Esistono poi il GRAVEL, format XCO o Enduro; lo Snow Bike (in discesa su neve), singolarmente o a 4, le corse a tappe con singole giornate che possono essere una crono, una XCC, una XCO, una XCM

Ciclismo sperimentale, amatoriale (Ciclismo Stazionario, **E-bike**, Scatto Fisso, **Fat-bike**)

Partiamo da FAT BIKE che non è una specialità, ma solo un tipo di MTB con le gomme più grosse e non c’è attività specifica. E-MTB, in gara su format XCO (in circuito 30/40 minuti) pochissime gare con massimo 40 partenti o Format Enduro con trasferimenti in 2/4 atleti e P.S. singole a cronometro

Per quanto riguarda tutte le specialità del Fuoristrada la possibilità di contagio **durante gli allenamenti è praticamente NULLO**, (anche se sul form, tutti i tecnici cautelativamente e per un fatto di responsabilità personale lo hanno segnalato come 01=scarso) perché, per tutte le specialità e in nessun caso, è richiesto un allenamento in coppia o di gruppo.

I dispositivi di protezione personale, guanti, mascherina e occhiali (intesi come presidi medici), potranno essere usati in tutte le pause di gara e di allenamento ma non durante la specifica attività, dove vengono però usati, guanti e occhiali specifici per ogni disciplina (per tanto non monouso).

Da sottolineare e non sottovalutare invece l’aspetto del trasporto e successiva (ed eventuale) permanenza e pernottamento degli atleti nei siti gara.

In ultimo teniamo a segnalare che esiste per tutte le specialità del Fuoristrada una fase di preparazione dei percorsi dono sono impegnate per giorni decine di persone, questo naturalmente anche per la successiva fase di svolgimento delle gare. In questo caso il personale potrà lavorare distanziato e munito dei presidi di sicurezza personale. Questo vale anche per tutto lo staff e i collegi di giuria.

Buongiorno,

in allegato si invia la griglia di rischio debitamente compilata in relazione agli sport dell'aria.

Per quanto concerne l'attività sportiva "paracadutismo" si fanno alcune precisazioni:

1. non si comprende se l'uso di mascherine e di guanti mono uso può evitare la distanza sociale minima di (1m) durante il volo;
2. Per quanto possibile gli accompagnatori presenti in aeroporto, saranno muniti dei presidi sanitari previsti, guanti e mascherina e rispettata la distanza sociale;
3. Per gli ambienti chiusi si hanno due possibilità, in aeroporto, le aule dove saranno indossati i presidi sanitari e rispettate le distanze sociali, nel Tunnel del vento dove potranno essere indossati i presidi sanitari, ma non sempre rispettate le distanze sociali
4. Nelle 4 tipologie è stato calcolato lo stesso fattore di rischio, non essendovi di fatto differenziazioni nei sito sportivo, di allenamento, gara, evento.
5. Il settore paracadutistico, avendo delle discipline di squadra ed individuali, è di difficile inquadratura nello schema indicato, si è cercato per quanto di competenza di interpretare le esigenze degli atleti con i fattori di rischio.

Quanto all'attività "Deltaplano - parapendio" si evidenzia che al campo "Dispositivi di protezione: possibilità utilizzo" è stato attribuito punteggio 4 significando che è elevata la possibilità di utilizzo dei dispositivi di protezione.

In relazione all'attività "Volo a Vela" per ciò che riguarda la sezione D2=DISPOSITIVI, abbiamo l'inesistenza del rischio in quanto tale disciplina non ha mai contatto fisico, quindi l'uso dei presidi medici protettivi ha totale e duratura efficacia.

Ai fini, poi del seminario del 28 aprile, si allega elenco dei nominativi con le rispettive e-mail. Al riguardo si chiede se sia possibile effettuare un intervento o la partecipazione al seminario è semplicemente uditiva.

Cordiali saluti

Aero Club d'Italia

Marco Del Gaudio

Responsabile Servizio Sportivo



















Mario Tassini - dir.gen@aeroclubitalia.it
Marco Del Gaudio - m.delgaudio@aeroclubitalia.it
Lillo CONDELLO - lcondello@tiscali.it
Luigi LANZONI - llanzoni@racine.ra.it
Maurizio TOMAZZONI - mautom60@gmail.com
Piero TANDA – tandapiero@gmail.com
Stefano BOLOGNINI - stebolog@libero.it
Marco GIOMI - scisc@hotmail.it
Flavio TEBALDI - flavio.tebaldi@alice.it
Alberto Castagna - a.castagna@ti-srl.it
Marco Scarafoni - scarafonimarco@gmail.com
Luca FRIGERIO - lucay7@icloud.com



SEZIONE DUE



DISCIPLINE SPORTIVE ASSOCIATE

	Federazione Arrampicata Sportiva Italiana	pag.	2
	Federazione Cricket Italiana	pag.	3
	Federazione Italiana Biliardo Sportivo	pag.	4
	Federazione Italiana Canottaggio Sedile Fisso	pag.	5
	Federazione Italiana Dama	pag.	6
	Federazione Italiana di American Football	pag.	7
	Federazione Italiana Gioco Bridge	pag.	8
	Federazione Italiana Giochi e Sport Tradizionali	pag.	9
	Federazione Italiana Kickboxing Muai Thai Savate	pag.	10
	Federazione Italiana Palla Pugno	pag.	11
	Federazione Italiana Palla Tamburello	pag.	12
	Federazione Italiana Rafting	pag.	13
	Federazione Italiana Sport Bowling	pag.	14
	Federazione Italiana Sport Orientamento	pag.	15
	Federazione Italiana Tiro Dinamico Sportivo	pag.	16
	Federazione Italiana Turismo Equestre TREC-ANTE	pag.	17
	Federazione Italiana Twirling	pag.	18
	Federazione Italiana Wushu Kung Fu	pag.	19
	Federazione Scacchistica Italiana	pag.	20
	Allegati	pag.	21



ANALISI FATTORI DI RISCHIO PER DISCIPLINE SPORTIVE
MODELLO 3D: D1 = DISTANZA D2 = DISPOSITIVI D3 = DIGITALIZZAZIONE

Indicare per ogni singola voce il fattore di rischio dove: 0=inesistente, 1=scarso, 2=Medio, 3=Alto, 4=elevato

SPORT	DISCIPLINE	SITO SPORTIVO									SITO DI ALLENAMENTO									SITO DI GARA / EVENTO									EVENTO / PUBBLICO																	
		D1						D2	D3	D1						D2	D3	D1						D2	D3	D1						D2	D3													
		Vicinanza - contatto Atleti	Vicinanza - contatto Tecnici	Vicinanza - contatto Pubblico/Accompagnatore/genitore	Numerosità atleti in azione	Personale di supporto: giudici, cronometristi, raccattapalle, ecc.	Spogliatoi e servizi: numero, dimensioni, bagni	Ambiente chiuso	Attività in piscina	Dispositivi di protezione: possibilità utilizzo	Digitalizzazione: telemedicina, telecoaching, spettatori	Vicinanza - contatto Atleti	Vicinanza - contatto Tecnici	Vicinanza - contatto Pubblico/Accompagnatore/genitore	Numerosità atleti in azione	Personale di supporto: giudici, cronometristi, raccattapalle, ecc.	Spogliatoi e servizi: numero, dimensioni, bagni	Ambiente chiuso	Attività in piscina	Dispositivi di protezione: possibilità utilizzo	Digitalizzazione: telemedicina, telecoaching, spettatori	Vicinanza - contatto Atleti	Vicinanza - contatto Tecnici	Vicinanza - contatto Pubblico/Accompagnatore/genitore	Numerosità atleti in azione	Personale di supporto: giudici, cronometristi, raccattapalle, ecc.	Spogliatoi e servizi: numero, dimensioni, bagni	Ambiente chiuso	Attività in piscina	Dispositivi di protezione: possibilità utilizzo	Digitalizzazione: telemedicina, telecoaching, spettatori	Vicinanza - contatto Atleti	Vicinanza - contatto Tecnici	Vicinanza - contatto Pubblico/Accompagnatore/genitore	Numerosità atleti in azione	Personale di supporto: giudici, cronometristi, raccattapalle, ecc.	Spogliatoi e servizi: numero, dimensioni, bagni	Ambiente chiuso	Attività in piscina	Dispositivi di protezione: necessità, utilizzo	Digitalizzazione: telemedicina, telecoaching, spettatori					
2	Alpinismo	2	Alpinismo	1	0	0	1	0	0	0	0	1	x	1	0	0	1	0	0	0	0	0	0	0	1	x	2	2	1	3	2	0	0	0	1	1	2	2	1	3	2	0	0	0	1	x
	Alpinismo	3	Skyrunning	1	0	0	1	0	1	0	0	1	x	0	0	0	1	0	0	0	0	0	0	0	1	x	2	2	1	3	2	2	0	0	1	1	2	2	1	3	2	2	0	0	1	x
4	Arrampicata Sportiva	8	Paralimb (Speed; Lead; Boulder)	2	2	1	3	1	3	3	0	1	1	2	2	1	2	1	3	3	0	1	1	2	2	1	3	2	3	3	0	1	1	2	2	1	3	2	3	3	0	1	1			
		9	Su roccia (Boulder; Lead)	1	0	0	1	0	0	0	0	1	x	1	0	0	1	0	0	0	0	1	x	2	2	1	3	2	0	0	0	1	1	2	2	1	3	2	0	0	0	1	x			
		10	Su strutture artificiali (Boulder; Speed; Lead)	2	2	1	3	1	3	3	0	1	1	2	2	1	2	1	3	3	0	1	1	2	2	1	3	2	3	3	0	1	1	2	2	1	3	2	3	3	0	1	1			

ANALISI FATTORI DI RISCHIO PER DISCIPLINE SPORTIVE
MODELLO 3D: D1 = DISTANZA D2 = DISPOSITIVI D3 = DIGITALIZZAZIONE

Indicare per ogni singola voce il fattore di rischio dove: 0=inesistente, 1=scarso, 2=Medio, 3=Alto, 4=elevato

SPORT	DISCIPLINE	SITO SPORTIVO										SITO DI ALLENAMENTO						SITO DI GARA / EVENTO						EVENTO / PUBBLICO																			
		D1					D2	D3	D1					D2	D3	D1					D2	D3	D1					D2	D3														
		Vicinanza - contatto Atleti	Vicinanza - contatto Tecnici	Vicinanza - contatto Pubblico/Accompagnatore/genitore	Numerosità atleti in azione	Personale di supporto: giudici, cronometristi, raccattapalle, ecc.	Spogliatoi e servizi: numero, dimensioni, bagni	Ambiente chiuso	Attività in piscina	Dispositivi di protezione: possibilità utilizzo	Digitalizzazione: telemedicina, telecoaching, spettatori	Vicinanza - contatto Atleti	Vicinanza - contatto Tecnici	Vicinanza - contatto Pubblico/Accompagnatore/genitore	Numerosità atleti in azione	Personale di supporto: giudici, cronometristi, raccattapalle, ecc.	Spogliatoi e servizi: numero, dimensioni, bagni	Ambiente chiuso	Attività in piscina	Dispositivi di protezione: possibilità utilizzo	Digitalizzazione: telemedicina, telecoaching, spettatori	Vicinanza - contatto Atleti	Vicinanza - contatto Tecnici	Vicinanza - contatto Pubblico/Accompagnatore/genitore	Numerosità atleti in azione	Personale di supporto: giudici, cronometristi, raccattapalle, ecc.	Spogliatoi e servizi: numero, dimensioni, bagni	Ambiente chiuso	Attività in piscina	Dispositivi di protezione: possibilità utilizzo	Digitalizzazione: telemedicina, telecoaching, spettatori	Vicinanza - contatto Atleti	Vicinanza - contatto Tecnici	Vicinanza - contatto Pubblico/Accompagnatore/genitore	Numerosità atleti in azione	Personale di supporto: giudici, cronometristi, raccattapalle, ecc.	Spogliatoi e servizi: numero, dimensioni, bagni	Ambiente chiuso	Attività in piscina	Dispositivi di protezione: necessità, utilizzo	Digitalizzazione: telemedicina, telecoaching, spettatori		
26	Cricket	83	Cricket (palla tradizionale)	2	1	1	2	2	3	1	0	2	3	2	1	1	2	0	3	1	0	2	3	2	1	1	2	2	3	1	0	2	3	2	1	3	2	2	3	1	0	2	3
		84	Soft Cricket (palla morbida)	2	1	1	2	2	3	1	0	2	3	2	1	1	2	0	3	1	0	2	3	2	1	1	2	2	3	1	0	2	3	2	1	3	3	2	3	1	0	2	3



ANALISI FATTORI DI RISCHIO PER DISCIPLINE SPORTIVE
MODELLO 3D: D1 = DISTANZA D2 = DISPOSITIVI D3 = DIGITALIZZAZIONE

Indicare per ogni singola voce il fattore di rischio dove: 0=inesistente, 1=scarso, 2=Medio, 3=Alto, 4=elevato

SPORT	DISCIPLINE	SITO SPORTIVO										SITO DI ALLENAMENTO						SITO DI GARA / EVENTO						EVENTO / PUBBLICO																					
		D1					D2	D3	D1					D2	D3	D1			D2	D3	D1			D2	D3																				
		Vicinanza - contatto Atleti	Vicinanza - contatto Tecnici	Vicinanza - contatto Pubblico/Accompagnatore/genitore	Numerosità atleti in azione	Personale di supporto: giudici, cronometristi, raccattapalle, ecc.	Spogliatoi e servizi: numero, dimensioni, bagni	Ambiente chiuso	Attività in piscina	Dispositivi di protezione: possibilità utilizzo	Digitalizzazione: telemedicina, telecoaching, spettatori	Vicinanza - contatto Atleti	Vicinanza - contatto Tecnici	Vicinanza - contatto Pubblico/Accompagnatore/genitore	Numerosità atleti in azione	Personale di supporto: giudici, cronometristi, raccattapalle, ecc.	Spogliatoi e servizi: numero, dimensioni, bagni	Ambiente chiuso	Attività in piscina	Dispositivi di protezione: possibilità utilizzo	Digitalizzazione: telemedicina, telecoaching, spettatori	Vicinanza - contatto Atleti	Vicinanza - contatto Tecnici	Vicinanza - contatto Pubblico/Accompagnatore/genitore	Numerosità atleti in azione	Personale di supporto: giudici, cronometristi, raccattapalle, ecc.	Spogliatoi e servizi: numero, dimensioni, bagni	Ambiente chiuso	Attività in piscina	Dispositivi di protezione: possibilità utilizzo	Digitalizzazione: telemedicina, telecoaching, spettatori	Vicinanza - contatto Atleti	Vicinanza - contatto Tecnici	Vicinanza - contatto Pubblico/Accompagnatore/genitore	Numerosità atleti in azione	Personale di supporto: giudici, cronometristi, raccattapalle, ecc.	Spogliatoi e servizi: numero, dimensioni, bagni	Ambiente chiuso	Attività in piscina	Dispositivi di protezione: necessità, utilizzo	Digitalizzazione: telemedicina, telecoaching, spettatori				
13	Biliardo Sportivo	35	Bocchette	2	1	1	2	1	1	2	0	2	0	1	1	1	1	1	0	1	2	0	2	0	2	1	2	0	2	0	2	1	2	2	2	2	2	1	2	0	2	0			
		36	Carambola	2	1	1	1	1	1	2	0	2	0	1	1	1	1	0	1	2	0	2	0	2	1	2	2	2	2	1	2	0	2	0	2	1	2	2	2	2	1	2	0	2	0
		37	Pool/Snooker	2	1	1	1	1	1	2	0	2	0	1	1	1	1	0	1	2	0	2	0	2	1	2	2	2	2	1	2	0	2	0	2	1	2	2	2	2	1	2	0	2	0
		38	Stecca	2	1	1	1	1	1	2	0	2	0	1	1	1	1	0	1	2	0	2	0	2	1	2	2	2	2	1	2	0	2	0	2	1	2	2	2	2	1	2	0	2	0



ANALISI FATTORI DI RISCHIO PER DISCIPLINE SPORTIVE
MODELLO 3D: D1 = DISTANZA D2 = DISPOSITIVI D3 = DIGITALIZZAZIONE

Indicare per ogni singola voce il fattore di rischio dove: 0=inesistente, 1=scarso, 2=Medio, 3=Alto, 4=elevato

SPORT	DISCIPLINE	D1	D2	D3	SITO SPORTIVO			SITO DI ALLENAMENTO						SITO DI GARA / EVENTO			EVENTO / PUBBLICO																			
					D1	D2	D3	D1	D2	D3	D1	D2	D3	D1	D2	D3																				
					Vicinanza - contatto Atleti	Vicinanza - contatto Tecnici	Vicinanza - contatto Pubblico/Accompagnatore/genitore	Numerosità atleti in azione	Personale di supporto: giudici, cronometristi, raccattapalle, ecc.	Spogliatoi e servizi: numero, dimensioni, bagni	Ambiente chiuso	Attività in piscina	Dispositivi di protezione: possibilità utilizzo	Digitalizzazione: telemedicina, telecoaching, spettatori	Vicinanza - contatto Atleti	Vicinanza - contatto Tecnici	Vicinanza - contatto Pubblico/Accompagnatore/genitore	Numerosità atleti in azione	Personale di supporto: giudici, cronometristi, raccattapalle, ecc.	Spogliatoi e servizi: numero, dimensioni, bagni	Ambiente chiuso	Attività in piscina	Dispositivi di protezione: possibilità utilizzo	Digitalizzazione: telemedicina, telecoaching, spettatori	Vicinanza - contatto Atleti	Vicinanza - contatto Tecnici	Vicinanza - contatto Pubblico/Accompagnatore/genitore	Numerosità atleti in azione	Personale di supporto: giudici, cronometristi, raccattapalle, ecc.	Spogliatoi e servizi: numero, dimensioni, bagni	Ambiente chiuso	Attività in piscina	Dispositivi di protezione: necessità, utilizzo	Digitalizzazione: telemedicina, telecoaching, spettatori		
22	Canottaggio Sedile	67	Canottaggio Sedile Fisso	2	2	1	2	1	3	2	0	2	2	2	2	2	2	2	2	3	0	0	2	2	2	2	2	2	2	2	1	3	1	0	2	2
		68	Voga in Piedi	2	2	1	1	1	3	2	0	2	2	2	2	2	2	1	1	3	0	0	2	0	2	2	2	2	2	1	3	1	0	1	2	

ANALISI FATTORI DI RISCHIO PER DISCIPLINE SPORTIVE
MODELLO 3D: D1 = DISTANZA D2 = DISPOSITIVI D3 = DIGITALIZZAZIONE

Indicare per ogni singola voce il fattore di rischio dove: 0=inesistente, 1=scarso, 2=Medio, 3=Alto, 4=elevato

SPORT	DISCIPLINE	SITO SPORTIVO										SITO DI ALLENAMENTO						SITO DI GARA / EVENTO						EVENTO / PUBBLICO																			
		D1										D1						D1						D1																			
		D1	D2	D3	D1	D2	D3	D1	D2	D3	D1	D2	D3	D1	D2	D3	D1	D2	D3	D1	D2	D3																					
		Vicinanza - contatto Atleti	Vicinanza - contatto Tecnici	Vicinanza - contatto Pubblico/Accompagnatore/genitore	Numerosità atleti in azione	Personale di supporto: giudici, cronometristi, raccattapalle, ecc.	Spogliatoi e servizi: numero, dimensioni, bagni	Ambiente chiuso	Attività in piscina	Dispositivi di protezione: possibilità utilizzo	Digitalizzazione: telemedicina, telecoaching, spettatori	Vicinanza - contatto Atleti	Vicinanza - contatto Tecnici	Vicinanza - contatto Pubblico/Accompagnatore/genitore	Numerosità atleti in azione	Personale di supporto: giudici, cronometristi, raccattapalle, ecc.	Spogliatoi e servizi: numero, dimensioni, bagni	Ambiente chiuso	Attività in piscina	Dispositivi di protezione: possibilità utilizzo	Digitalizzazione: telemedicina, telecoaching, spettatori	Vicinanza - contatto Atleti	Vicinanza - contatto Tecnici	Vicinanza - contatto Pubblico/Accompagnatore/genitore	Numerosità atleti in azione	Personale di supporto: giudici, cronometristi, raccattapalle, ecc.	Spogliatoi e servizi: numero, dimensioni, bagni	Ambiente chiuso	Attività in piscina	Dispositivi di protezione: possibilità utilizzo	Digitalizzazione: telemedicina, telecoaching, spettatori	Vicinanza - contatto Atleti	Vicinanza - contatto Tecnici	Vicinanza - contatto Pubblico/Accompagnatore/genitore	Numerosità atleti in azione	Personale di supporto: giudici, cronometristi, raccattapalle, ecc.	Spogliatoi e servizi: numero, dimensioni, bagni	Ambiente chiuso	Attività in piscina	Dispositivi di protezione: possibilità utilizzo	Digitalizzazione: telemedicina, telecoaching, spettatori		
28	Dama	86	Dama (caselle 64, 100, 144)	3	2	2	3	2	2	3	0	4	1	2	2	1	3	1	1	3	0	4	1	3	2	2	3	2	2	3	2	2	3	2	2	3	2	2	3	0	4	2	
		87	Dama (variante inglese)	3	2	2	3	2	2	3	0	4	1	2	2	1	3	1	1	3	0	4	1	3	2	2	3	2	2	3	2	2	3	2	2	3	2	2	3	0	4	2	
		88	Dama (variante internazionale)	3	2	3	3	2	3	3	0	4	1	2	2	1	3	1	1	3	0	4	1	3	2	3	3	2	3	3	3	2	3	3	3	2	3	3	0	4	2		
		89	Dama (variante italiana)	3	2	3	3	2	3	3	0	4	1	2	2	1	3	1	1	3	0	4	1	3	2	3	3	2	3	3	0	4	2	3	2	3	3	2	3	3	0	4	2
		90	Dama (variante problemistica)	1	1	2	2	2	1	1	0	4	1	1	1	1	2	1	1	1	0	4	1	1	1	2	2	2	1	1	0	3	1	1	1	2	2	2	1	1	0	3	1



ANALISI FATTORI DI RISCHIO PER DISCIPLINE SPORTIVE

MODELLO 3D: D1 = DISTANZA D2 = DISPOSITIVI D3 = DIGITALIZZAZIONE

Indicare per ogni singola voce il fattore di rischio dove: 0=inesistente, 1=scarso, 2=Medio, 3=Alto, 4=elevato

SPORT	DISCIPLINE	SITO SPORTIVO						SITO DI ALLENAMENTO						SITO DI GARA / EVENTO						EVENTO / PUBBLICO											
		D1			D2	D3	D1			D2	D3	D1			D2	D3	D1			D2	D3										
		Vicinanza - contatto Atleti	Vicinanza - contatto Tecnici	Vicinanza - contatto Pubblico/Accompagnatore/genitore	Numerosità atleti in azione	Personale di supporto: giudici, cronometristi, raccattapalle, ecc.	Spogliatoi e servizi: numero, dimensioni, bagni	Ambiente chiuso	Attività in piscina	Dispositivi di protezione: possibilità utilizzo	Digitalizzazione: telemedicina, telecoaching, spettatori	Vicinanza - contatto Atleti	Vicinanza - contatto Tecnici	Vicinanza - contatto Pubblico/Accompagnatore/genitore	Numerosità atleti in azione	Personale di supporto: giudici, cronometristi, raccattapalle, ecc.	Spogliatoi e servizi: numero, dimensioni, bagni	Ambiente chiuso	Attività in piscina	Dispositivi di protezione: possibilità utilizzo	Digitalizzazione: telemedicina, telecoaching, spettatori	Vicinanza - contatto Atleti	Vicinanza - contatto Tecnici	Vicinanza - contatto Pubblico/Accompagnatore/genitore	Numerosità atleti in azione	Personale di supporto: giudici, cronometristi, raccattapalle, ecc.	Spogliatoi e servizi: numero, dimensioni, bagni	Ambiente chiuso	Attività in piscina	Dispositivi di protezione: necessità, utilizzo	Digitalizzazione: telemedicina, telecoaching, spettatori
		D1	D1	D1	D1	D1	D1	D1	D1	D1	D1	D1	D1	D1	D1	D1	D1	D1	D1	D1	D1	D1	D1	D1	D1	D1	D1	D1	D1	D1	
33	Football Americano	105	Beach																												
		106	Beach Flag	2	2	0	1	1	2	1	0	2	1	2	2	0	1	1	2	1	0	2	1	2	2	0	1	1	2	1	
		107	Flag	2	2	0	1	1	2	1	0	2	1	2	2	0	1	1	2	1	0	2	1	2	2	0	1	1	2	1	
		108	Tackle	4	3	0	4	3	3	1	0	1	1	4	3	0	4	3	3	1	0	1	1	4	3	0	4	3	3	1	0



ANALISI FATTORI DI RISCHIO PER DISCIPLINE SPORTIVE
MODELLO 3D: D1 = DISTANZA D2 = DISPOSITIVI D3 = DIGITALIZZAZIONE

Indicare per ogni singola voce il fattore di rischio dove: 0=inesistente, 1=scarso, 2=Medio, 3=Alto, 4=elevato

SPORT	DISCIPLINE	SITO SPORTIVO			SITO DI ALLENAMENTO						SITO DI GARA / EVENTO						EVENTO / PUBBLICO																
		D1			D2	D3	D1			D2	D3	D1			D2	D3	D1			D2	D3												
		Vicinanza - contatto Atleti	Vicinanza - contatto Tecnici	Vicinanza - contatto Pubblico/Accompagnatore/genitore	Numerosità atleti in azione	Personale di supporto: giudici, cronometristi, raccattapalle, ecc.	Spogliatoi e servizi: numero, dimensioni, bagni	Ambiente chiuso	Attività in piscina	Dispositivi di protezione: possibilità utilizzo	Digitalizzazione: telemedicina, telecoaching, spettatori	Vicinanza - contatto Atleti	Vicinanza - contatto Tecnici	Vicinanza - contatto Pubblico/Accompagnatore/genitore	Numerosità atleti in azione	Personale di supporto: giudici, cronometristi, raccattapalle, ecc.	Spogliatoi e servizi: numero, dimensioni, bagni	Ambiente chiuso	Attività in piscina	Dispositivi di protezione: possibilità utilizzo	Digitalizzazione: telemedicina, telecoaching, spettatori	Vicinanza - contatto Atleti	Vicinanza - contatto Tecnici	Vicinanza - contatto Pubblico/Accompagnatore/genitore	Numerosità atleti in azione	Personale di supporto: giudici, cronometristi, raccattapalle, ecc.	Spogliatoi e servizi: numero, dimensioni, bagni	Ambiente chiuso	Attività in piscina	Dispositivi di protezione: necessità, utilizzo	Digitalizzazione: telemedicina, telecoaching, spettatori		
18	Bridge	48	Bridge	3	0	0	1	1	1	3	0	1	0	3	0	0	2	2	2	3	0	2	0	3	0	0	4	3	3	3	0	2	0



ANALISI FATTORI DI RISCHIO PER DISCIPLINE SPORTIVE
MODELLO 3D: D1 = DISTANZA D2 = DISPOSITIVI D3 = DIGITALIZZAZIONE

Indicare per ogni singola voce il fattore di rischio dove: 0=inesistente, 1=scarso, 2=Medio, 3=Alto, 4=elevato

SPORT	DISCIPLINE	SITO SPORTIVO									SITO DI ALLENAMENTO									SITO DI GARA / EVENTO									EVENTO / PUBBLICO																			
		D1						D2	D3	D1						D2	D3	D1						D2	D3	D1						D2	D3															
		Vicinanza - contatto Atleti	Vicinanza - contatto Tecnici	Vicinanza - contatto Pubblico/Accompagnatore/genitore	Numero atleti in azione	Personale di supporto: giudici, cronometristi, raccattapalle, ecc.	Spogliatoi e servizi: numero, dimensioni, bagni	Ambiente chiuso	Attività in piscina	Dispositivi di protezione: possibilità utilizzo	Digitalizzazione: telemedicina, telecoaching, spettatori	Vicinanza - contatto Atleti	Vicinanza - contatto Tecnici	Vicinanza - contatto Pubblico/Accompagnatore/genitore	Numero atleti in azione	Personale di supporto: giudici, cronometristi, raccattapalle, ecc.	Spogliatoi e servizi: numero, dimensioni, bagni	Ambiente chiuso	Attività in piscina	Dispositivi di protezione: possibilità utilizzo	Digitalizzazione: telemedicina, telecoaching, spettatori	Vicinanza - contatto Atleti	Vicinanza - contatto Tecnici	Vicinanza - contatto Pubblico/Accompagnatore/genitore	Numero atleti in azione	Personale di supporto: giudici, cronometristi, raccattapalle, ecc.	Spogliatoi e servizi: numero, dimensioni, bagni	Ambiente chiuso	Attività in piscina	Dispositivi di protezione: possibilità utilizzo	Digitalizzazione: telemedicina, telecoaching, spettatori	Vicinanza - contatto Atleti	Vicinanza - contatto Tecnici	Vicinanza - contatto Pubblico/Accompagnatore/genitore	Numero atleti in azione	Personale di supporto: giudici, cronometristi, raccattapalle, ecc.	Spogliatoi e servizi: numero, dimensioni, bagni	Ambiente chiuso	Attività in piscina	Dispositivi di protezione: necessità, utilizzo	Digitalizzazione: telemedicina, telecoaching, spettatori							
34	Freccette	109	Freccette Soft Dart	0	0	1	1	1	0	2	0	0	0	0	1	1	1	0	2	0	0	0	0	1	1	1	0	2	0	0	0	0	1	1	1	0	2	0	0	0	0	1	1	1	0	2	0	0
		110	Freccette Steel Dart	0	0	1	1	1	0	2	0	0	0	0	1	1	1	0	2	0	0	0	0	1	1	1	0	2	0	0	0	0	1	1	1	0	2	0	0	0	0	1	1	1	0	2	0	0
36	Giochi e Sport Tradizionali	118	Birilli	0	0	0	0	1	0	0	0	0	0	0	1	0	0	0	0	0	0	0	0	0	0	1	0	0	0	0	0	0	0	0	0	0	0	0	0	0	0	0	0	0	0	0	0	
		119	Boccia su strada	0	0	0	0	1	0	0	0	0	0	0	1	0	0	0	0	0	0	0	0	0	0	1	0	0	0	0	0	0	0	0	0	0	0	0	0	0	0	0	0	0	0	0	0	0
		120	Calcio Storico Fiorentino	4	4	3	4	4	4	0	0	0	4	4	3	4	4	4	0	0	0	4	4	3	4	4	4	0	0	0	4	4	3	4	4	4	0	0	0	4	4	3	4	4	4	0	0	0
		121	Fiolet	0	0	0	0	1	0	0	0	0	0	0	1	0	0	0	0	0	0	0	0	0	1	0	0	0	0	0	0	0	0	0	0	0	0	0	0	0	0	0	0	0	0	0	0	0
		122	Horse Shoe	0	0	0	0	1	0	0	0	0	0	0	1	0	0	0	0	0	0	0	0	0	1	0	0	0	0	0	0	0	0	0	0	0	0	0	0	0	0	0	0	0	0	0	0	0
		123	Lancio del formaggio	0	0	0	0	1	0	0	0	0	0	0	1	0	0	0	0	0	0	0	0	0	1	0	0	0	0	0	0	0	0	0	0	0	0	0	0	0	0	0	0	0	0	0	0	0
		124	Lancio del rulletto	0	0	0	0	1	0	0	0	0	0	0	1	0	0	0	0	0	0	0	0	0	1	0	0	0	0	0	0	0	0	0	0	0	0	0	0	0	0	0	0	0	0	0	0	0
		125	Lancio del ruzzolone	0	0	0	0	1	0	0	0	0	0	0	1	0	0	0	0	0	0	0	0	0	1	0	0	0	0	0	0	0	0	0	0	0	0	0	0	0	0	0	0	0	0	0	0	0
		126	Lancio della ruzzola	0	0	0	0	1	0	0	0	0	0	0	1	0	0	0	0	0	0	0	0	0	1	0	0	0	0	0	0	0	0	0	0	0	0	0	0	0	0	0	0	0	0	0	0	0
		127	Lippa	0	0	0	0	1	0	0	0	0	0	0	1	0	0	0	0	0	0	0	0	0	1	0	0	0	0	0	0	0	0	0	0	0	0	0	0	0	0	0	0	0	0	0	0	0
		128	Morra	4	0	0	4	4	0	0	0	4	0	0	4	4	0	0	0	0	4	0	0	4	4	0	0	0	0	4	0	0	4	4	0	0	0	4	0	0	4	4	0	0	0	0	0	
		129	Piastrella - Palet	0	0	0	1	1	0	0	0	0	0	0	1	1	0	0	0	0	0	0	0	1	1	0	0	0	0	0	0	0	1	1	0	0	0	0	0	0	1	1	0	0	0	0	0	
		130	Rebatta	0	0	0	0	0	0	0	0	0	0	0	0	0	0	0	0	0	0	0	0	0	0	0	0	0	0	0	0	0	0	0	0	0	0	0	0	0	0	0	0	0	0	0	0	
		131	Tiro con la Balestra	0	0	0	0	0	0	1	0	0	0	0	0	0	0	1	0	0	0	0	0	0	0	0	0	0	0	0	0	0	0	0	0	0	0	0	0	0	0	0	0	0	0	0	0	
		132	Tiro con la Fionda	0	0	0	0	0	0	1	0	0	0	0	0	0	0	1	0	0	0	0	0	0	0	0	0	0	0	0	0	0	0	0	0	0	0	0	0	0	0	0	0	0	0	0	0	
LE		133	Trottola	0	0	0	0	0	0	0	0	0	0	0	0	0	0	0	0	0	0	0	0	0	0	0	0	0	0	0	0	0	0	0	0	0	0	0	0	0	0	0	0	0	0	0	0	
		134	Tsan	1	0	0	1	0	0	0	0	0	1	0	0	1	0	0	0	0	1	0	0	1	0	0	0	0	0	1	0	0	1	0	0	0	0	0	0	0	0	0	0	0	0	0	0	

ANALISI FATTORI DI RISCHIO PER DISCIPLINE SPORTIVE
MODELLO 3D: D1 = DISTANZA D2 = DISPOSITIVI D3 = DIGITALIZZAZIONE

Indicare per ogni singola voce il fattore di rischio dove: 0=inesistente, 1=scarso, 2=Medio, 3=Alto, 4=elevato

SPORT	DISCIPLINE	SITO SPORTIVO												SITO DI ALLENAMENTO						SITO DI GARA / EVENTO						EVENTO / PUBBLICO																		
		D1						D2	D3	D1						D2	D3	D1						D2	D3																			
		Vicinanza - contatto Atleti	Vicinanza - contatto Tecnici	Vicinanza - contatto Pubblico/Accompagnatore/genitore	Numerosità atleti in azione	Personale di supporto: giudici, cronometristi, raccattapalle, ecc.	Spogliatoi e servizi: numero, dimensioni, bagni	Ambiente chiuso	Attività in piscina	Dispositivi di protezione: possibilità utilizzo	Digitalizzazione: telemedicina, telecoaching, spettatori	Vicinanza - contatto Atleti	Vicinanza - contatto Tecnici	Vicinanza - contatto Pubblico/Accompagnatore/genitore	Numerosità atleti in azione	Personale di supporto: giudici, cronometristi, raccattapalle, ecc.	Spogliatoi e servizi: numero, dimensioni, bagni	Ambiente chiuso	Attività in piscina	Dispositivi di protezione: possibilità utilizzo	Digitalizzazione: telemedicina, telecoaching, spettatori	Vicinanza - contatto Atleti	Vicinanza - contatto Tecnici	Vicinanza - contatto Pubblico/Accompagnatore/genitore	Numerosità atleti in azione	Personale di supporto: giudici, cronometristi, raccattapalle, ecc.	Spogliatoi e servizi: numero, dimensioni, bagni	Ambiente chiuso	Attività in piscina	Dispositivi di protezione: necessità, utilizzo	Digitalizzazione: telemedicina, telecoaching, spettatori	Vicinanza - contatto Atleti	Vicinanza - contatto Tecnici	Vicinanza - contatto Pubblico/Accompagnatore/genitore	Numerosità atleti in azione	Personale di supporto: giudici, cronometristi, raccattapalle, ecc.	Spogliatoi e servizi: numero, dimensioni, bagni	Ambiente chiuso	Attività in piscina	Dispositivi di protezione: necessità, utilizzo	Digitalizzazione: telemedicina, telecoaching, spettatori			
55	Palla Tamburello	187	Indoor	0	0	0	1	1	2	3	0	2	4	0	0	0	1	0	2	3	0	2	4	0	0	0	1	1	2	3	0	2	4	0	0	0	1	1	2	3	0	2	4	
		188	Muro	0	0	0	1	1	3	0	0	2	4	0	0	0	1	0	3	0	0	2	4	0	0	0	1	1	3	0	0	2	4	0	0	0	1	1	2	3	0	0	3	4
		189	Outdoor	0	0	0	1	1	3	0	0	2	4	0	0	0	1	0	3	0	0	2	4	0	0	0	1	1	3	0	0	2	4	0	0	0	1	1	2	3	0	0	3	4
		190	Tambeach	0	0	0	1	1	2	0	0	2	4	0	0	0	1	0	2	0	0	2	4	0	0	0	1	1	2	0	0	2	4	0	0	0	1	1	2	2	0	0	3	4

ANALISI FATTORI DI RISCHIO PER DISCIPLINE SPORTIVE
MODELLO 3D: D1 = DISTANZA D2 = DISPOSITIVI D3 = DIGITALIZZAZIONE

Indicare per ogni singola voce il fattore di rischio dove: 0=inesistente, 1=scarso, 2=Medio, 3=Alto, 4=elevato

SPORT	DISCIPLINE	SITO SPORTIVO			SITO DI ALLENAMENTO						SITO DI GARA / EVENTO						EVENTO / PUBBLICO																
		D1			D1			D2			D3			D1			D2			D3													
		Vicinanza - contatto Atleti	Vicinanza - contatto Tecnici	Vicinanza - contatto Pubblico/Accompagnatore/genitore	Numerosità atleti in azione	Personale di supporto: giudici, cronometristi, raccattapalle, ecc.	Spogliatoi e servizi: numero, dimensioni, bagni	Ambiente chiuso	Attività in piscina	Dispositivi di protezione: possibilità utilizzo	Digitalizzazione: telemedicina, telecoaching, spettatori	Vicinanza - contatto Atleti	Vicinanza - contatto Tecnici	Vicinanza - contatto Pubblico/Accompagnatore/genitore	Numerosità atleti in azione	Personale di supporto: giudici, cronometristi, raccattapalle, ecc.	Spogliatoi e servizi: numero, dimensioni, bagni	Ambiente chiuso	Attività in piscina	Dispositivi di protezione: possibilità utilizzo	Digitalizzazione: telemedicina, telecoaching, spettatori	Vicinanza - contatto Atleti	Vicinanza - contatto Tecnici	Vicinanza - contatto Pubblico/Accompagnatore/genitore	Numerosità atleti in azione	Personale di supporto: giudici, cronometristi, raccattapalle, ecc.	Spogliatoi e servizi: numero, dimensioni, bagni	Ambiente chiuso	Attività in piscina	Dispositivi di protezione: necessità, utilizzo	Digitalizzazione: telemedicina, telecoaching, spettatori		
67	Rafting	227	Hydrospeed	1	0	0	1	0	1	0	0	2	0	0	0	0	0	1	1	0	0	2	0	0	0	0	1	1	0	0	4	0	
		228	Rafting	1	0	0	2	0	1	0	0	3	0	1	0	0	2	2	1	0	0	3	0	1	0	0	2	2	1	0	0	4	0



ANALISI FATTORI DI RISCHIO PER DISCIPLINE SPORTIVE
MODELLO 3D: D1 = DISTANZA D2 = DISPOSITIVI D3 = DIGITALIZZAZIONE

Indicare per ogni singola voce il fattore di rischio dove: 0=inesistente, 1=scarso, 2=Medio, 3=Alto, 4=elevato

SPORT	DISCIPLINE	SITO SPORTIVO			SITO DI ALLENAMENTO			SITO DI GARA / EVENTO			EVENTO / PUBBLICO																					
		D1		D2	D3	D1		D2	D3	D1		D2	D3																			
		Vicinanza - contatto Atleti	Vicinanza - contatto Tecnici	Vicinanza - contatto Pubblico/Accompagnatore/genitore	Numerosità atleti in azione	Personale di supporto: giudici, cronometristi, raccattapalle, ecc.	Spogliatoi e servizi: numero, dimensioni, bagni	Ambiente chiuso	Attività in piscina	Dispositivi di protezione: possibilità utilizzo	Digitalizzazione: telemedicina, telecoaching, spettatori	Vicinanza - contatto Atleti	Vicinanza - contatto Tecnici	Vicinanza - contatto Pubblico/Accompagnatore/genitore	Numerosità atleti in azione	Personale di supporto: giudici, cronometristi, raccattapalle, ecc.	Spogliatoi e servizi: numero, dimensioni, bagni	Ambiente chiuso	Attività in piscina	Dispositivi di protezione: necessità, utilizzo	Digitalizzazione: telemedicina, telecoaching, spettatori											
17	Bowling	47	Bowling	2	0	0	2	0	1	0	1	0	0	1	0	1	1	0	1	0	2	0	0	2	0	0	1	1	2	0	1	0



ANALISI FATTORI DI RISCHIO PER DISCIPLINE SPORTIVE
MODELLO 3D: D1 = DISTANZA D2 = DISPOSITIVI D3 = DIGITALIZZAZIONE

Indicare per ogni singola voce il fattore di rischio dove: 0=inesistente, 1=scarso, 2=Medio, 3=Alto, 4=elevato

SPORT	DISCIPLINE	SITO SPORTIVO									SITO DI ALLENAMENTO									SITO DI GARA / EVENTO									EVENTO / PUBBLICO															
		D1						D2	D3	D1						D2	D3	D1						D2	D3	D1						D2	D3											
		Vicinanza - contatto Atleti	Vicinanza - contatto Tecnici	Vicinanza - contatto Pubblico/Accompagnatore/genitore	Numerosità atleti in azione	Personale di supporto: giudici, cronometristi, raccattapalle, ecc.	Spogliatoi e servizi: numero, dimensioni, bagni	Ambiente chiuso	Attività in piscina	Dispositivi di protezione: possibilità utilizzo	Digitalizzazione: telemedicina, telecoaching, spettatori	Vicinanza - contatto Atleti	Vicinanza - contatto Tecnici	Vicinanza - contatto Pubblico/Accompagnatore/genitore	Numerosità atleti in azione	Personale di supporto: giudici, cronometristi, raccattapalle, ecc.	Spogliatoi e servizi: numero, dimensioni, bagni	Ambiente chiuso	Attività in piscina	Dispositivi di protezione: possibilità utilizzo	Digitalizzazione: telemedicina, telecoaching, spettatori	Vicinanza - contatto Atleti	Vicinanza - contatto Tecnici	Vicinanza - contatto Pubblico/Accompagnatore/genitore	Numerosità atleti in azione	Personale di supporto: giudici, cronometristi, raccattapalle, ecc.	Spogliatoi e servizi: numero, dimensioni, bagni	Ambiente chiuso	Attività in piscina	Dispositivi di protezione: possibilità utilizzo	Digitalizzazione: telemedicina, telecoaching, spettatori	Vicinanza - contatto Atleti	Vicinanza - contatto Tecnici	Vicinanza - contatto Pubblico/Accompagnatore/genitore	Numerosità atleti in azione	Personale di supporto: giudici, cronometristi, raccattapalle, ecc.	Spogliatoi e servizi: numero, dimensioni, bagni	Ambiente chiuso	Attività in piscina	Dispositivi di protezione: necessità, utilizzo	Digitalizzazione: telemedicina, telecoaching, spettatori			
96	Tiro Dinamico Sport	355	Arma Air Soft	0	0	0	0	0	0	0	0	0	0	0	0	0	0	0	0	0	0	0	0	0	0	0	0	0	0	0	0	0	0	0	0	0	0	0	0	0	0			
		356	Arma Corta	1	1	0	1	0	0	0	1	1	0	1	0	0	0	0	0	0	0	0	1	0	0	1	1	0	0	0	0	0	0	0	0	0	0	0	0	0	0	0	0	
		357	Arma Lunga	1	1	0	1	0	0	0	1	1	0	1	0	0	0	0	0	0	0	0	1	0	0	1	1	0	0	0	0	0	0	0	0	0	0	0	0	0	0	0	0	0

Non esistono al momento impianti o manifestazioni Air Soft - disciplina allo stato non praticata



ANALISI FATTORI DI RISCHIO PER DISCIPLINE SPORTIVE
MODELLO 3D: D1 = DISTANZA D2 = DISPOSITIVI D3 = DIGITALIZZAZIONE

Indicare per ogni singola voce il fattore di rischio dove: 0=inesistente, 1=scasso, 2=Medio, 3=Alto, 4=elevato

SPORT	DISCIPLINE	SITO SPORTIVO										SITO DI ALLENAMENTO						SITO DI GARA / EVENTO						EVENTO / PUBBLICO										
		D1					D2	D3	D1						D2	D3	D1			D2	D3													
		Vicinanza - contatto Atleti	Vicinanza - contatto Tecnici	Vicinanza - contatto Pubblico/Accompagnatore/genitore	Numerosità atleti in azione	Personale di supporto: giudici, cronometristi, raccattapalle, ecc.	Spogliatoi e servizi: numero, dimensioni, bagni	Ambiente chiuso	Attività in piscina	Dispositivi di protezione: possibilità utilizzo	Digitalizzazione: telemedicina, telecoaching, spettatori	Vicinanza - contatto Atleti	Vicinanza - contatto Tecnici	Vicinanza - contatto Pubblico/Accompagnatore/genitore	Numerosità atleti in azione	Personale di supporto: giudici, cronometristi, raccattapalle, ecc.	Spogliatoi e servizi: numero, dimensioni, bagni	Ambiente chiuso	Attività in piscina	Dispositivi di protezione: possibilità utilizzo	Digitalizzazione: telemedicina, telecoaching, spettatori	Vicinanza - contatto Atleti	Vicinanza - contatto Tecnici	Vicinanza - contatto Pubblico/Accompagnatore/genitore	Numerosità atleti in azione	Personale di supporto: giudici, cronometristi, raccattapalle, ecc.	Spogliatoi e servizi: numero, dimensioni, bagni	Ambiente chiuso	Attività in piscina	Dispositivi di protezione: necessità, utilizzo	Digitalizzazione: telemedicina, telecoaching, spettatori			
98	Turismo Equestre-T	364	Cross country e Country derby	0	0	0	0	1	NO	NO	SI	NO	0	0	0	0	0	1	NO	NO	SI	NO	0	0	0	0	0	1	NO	NO	SI	NO		
		365	Monta da Lavoro (Tradizionale , Gimkana, Sincronizzata, Maremmana, Doma Vaquera)	0	0	0	1	0	1	NO	NO	SI	NO	0	0	0	1	0	1	NO	NO	SI	NO	0	0	0	0	0	0	1	NO	NO	SI	NO
		366	Monta Storica	1	0	0	1	0	1	NO	NO	SI	NO	1	0	0	1	0	1	NO	NO	SI	NO	1	0	0	1	0	1	NO	NO	SI	NO	
		367	Monta Western (Barrel, Racing, Pole Pending, Team Penning, Gimkana Western, Performance, Cutting, Working Cow Horse, Roping)	1	0	0	1	0	1	NO	NO	SI	NO	1	0	0	1	0	1	NO	NO	SI	NO	1	0	0	1	0	1	NO	NO	SI	NO	
		368	Turismo Equestre e Turismo Equestre Attivo	0	0	0	0	0	0	NO	NO	SI	NO	0	0	0	0	0	0	0	NO	NO	SI	NO	0	0	0	0	0	0	0	0	0	NO
		369	Trec e Trec Attacchi	1	0	0	1	0	1	NO	NO	SI	NO	1	0	0	1	0	1	NO	NO	SI	NO	0	0	0	0	0	1	NO	NO	SI	NO	
		370	Mountain Trail	1	1	0	1	0	1	NO	NO	SI	NO	1	0	0	1	0	1	NO	NO	SI	NO	0	0	0	0	1	1	NO	NO	SI	NO	



ANALISI FATTORI DI RISCHIO PER DISCIPLINE SPORTIVE
MODELLO 3D: D1 = DISTANZA D2 = DISPOSITIVI D3 = DIGITALIZZAZIONE

Indicare per ogni singola voce il fattore di rischio dove: 0=inesistente, 1=scarso, 2=Medio, 3=Alto, 4=elevato

SPORT	DISCIPLINE	SITO SPORTIVO					SITO DI ALLENAMENTO					SITO DI GARA / EVENTO					EVENTO / PUBBLICO																			
		D1				D2	D3	D1				D2	D3	D1				D2	D3	D1				D2	D3											
		Vicinanza - contatto Atleti	Vicinanza - contatto Tecnici	Vicinanza - contatto Pubblico/Accompagnatore/genitore	Numerosità atleti in azione	Personale di supporto: giudici, cronometristi, raccattapalle, ecc.	Spogliatoi e servizi: numero, dimensioni, bagni	Ambiente chiuso	Attività in piscina	Dispositivi di protezione: possibilità utilizzo	Digitalizzazione: telemedicina, telecoaching, spettatori	Vicinanza - contatto Atleti	Vicinanza - contatto Tecnici	Vicinanza - contatto Pubblico/Accompagnatore/genitore	Numerosità atleti in azione	Personale di supporto: giudici, cronometristi, raccattapalle, ecc.	Spogliatoi e servizi: numero, dimensioni, bagni	Ambiente chiuso	Attività in piscina	Dispositivi di protezione: possibilità utilizzo	Digitalizzazione: telemedicina, telecoaching, spettatori	Vicinanza - contatto Atleti	Vicinanza - contatto Tecnici	Vicinanza - contatto Pubblico/Accompagnatore/genitore	Numerosità atleti in azione	Personale di supporto: giudici, cronometristi, raccattapalle, ecc.	Spogliatoi e servizi: numero, dimensioni, bagni	Ambiente chiuso	Attività in piscina	Dispositivi di protezione: necessità, utilizzo	Digitalizzazione: telemedicina, telecoaching, spettatori					
99	Twirling	371	Twirling	4	2	1	4	0	3	4	0**	4	2	1	4	0	3	4	0**	4	3	3	4	3	4	4	0**	4	3	4	4	3	4	4	4	4

Nota: 0** Gli atleti dovrebbero usare la mascherina come protezione ma, visto il tipo di disciplina praticata, l'uso durante gli allenamenti e le gare è impossibile.



ANALISI FATTORI DI RISCHIO PER DISCIPLINE SPORTIVE
MODELLO 3D: D1 = DISTANZA D2 = DISPOSITIVI D3 = DIGITALIZZAZIONE

Indicare per ogni singola voce il fattore di rischio dove: 0=inesistente, 1=scarso, 2=Medio, 3=Alto, 4=elevato

SPORT	DISCIPLINE	SITO SPORTIVO										SITO DI ALLENAMENTO									SITO DI GARA / EVENTO						EVENTO / PUBBLICO							
		D1										D2			D3			D1						D2			D3							
		Vicinanza - contatto Atleti	Vicinanza - contatto Tecnici	Vicinanza - contatto Pubblico/Compagnatore/genitore	Numerosità atleti in azione	Personale di supporto: giudici, cronometristi, raccattapalle, ecc.	Spogliatoi e servizi: numero, dimensioni, bagni	Ambiente chiuso	Attività in piscina	Dispositivi di protezione: possibilità utilizzo	Digitalizzazione: telemedicina, telecoaching, spettatori	Vicinanza - contatto Atleti	Vicinanza - contatto Tecnici	Vicinanza - contatto Pubblico/Compagnatore/genitore	Numerosità atleti in azione	Personale di supporto: giudici, cronometristi, raccattapalle, ecc.	Spogliatoi e servizi: numero, dimensioni, bagni	Ambiente chiuso	Attività in piscina	Dispositivi di protezione: possibilità utilizzo	Digitalizzazione: telemedicina, telecoaching, spettatori	Vicinanza - contatto Atleti	Vicinanza - contatto Tecnici	Vicinanza - contatto Pubblico/Compagnatore/genitore	Numerosità atleti in azione	Personale di supporto: giudici, cronometristi, raccattapalle, ecc.	Spogliatoi e servizi: numero, dimensioni, bagni	Ambiente chiuso	Attività in piscina	Dispositivi di protezione: necessità, utilizzo	Digitalizzazione: telemedicina, telecoaching, spettatori			
101	Wushu Kung Fu Mo	381	Kali Filippino	4	3	4	3	3	4	4	3	3	4	3	2	4	4	0	4	3	4	3	4	3	4	4	4	0	4	3	4	3	4	3
		382	Kung Fu Vietnamita	4	3	4	3	3	4	4	3	3	4	3	2	4	4	0	4	3	4	3	4	3	4	4	4	0	4	3	4	3	4	3
		383	Pencak Silat	4	3	4	3	3	4	4	3	3	4	3	2	4	4	0	4	3	4	3	4	3	4	4	4	0	4	3	4	3	4	3
		384	Taolu; Sanshou	4	3	4	3	3	4	4	3	3	4	3	2	4	4	0	4	3	4	3	4	3	4	4	4	0	4	3	4	3	4	3
102	Wushu Kung Fu Tra	385	Taijiquan; Twei Shou; Baguazhang; Wing Chun; Shaolin; Jeet Kune Do; Qi Gong; Shuai Jiao	4	3	4	3	3	4	4	3	3	4	3	2	4	4	0	4	3	4	3	4	3	4	4	4	0	4	3	4	3	4	3

ANALISI FATTORI DI RISCHIO PER DISCIPLINE SPORTIVE
MODELLO 3D: D1 = DISTANZA D2 = DISPOSITIVI D3 = DIGITALIZZAZIONE

Indicare per ogni singola voce il fattore di rischio dove: 0=inesistente, 1=scarso, 2=Medio, 3=Alto, 4=elevato

SPORT	DISCIPLINE	SITO SPORTIVO			SITO DI ALLENAMENTO			SITO DI GARA / EVENTO			EVENTO / PUBBLICO											
		D1			D1			D1			D1											
		D1	D2	D3	D1	D2	D3	D1	D2	D3	D1	D2	D3									
71	Scacchi	238	Scacchi	Vicinanza - contatto Atleti				Vicinanza - contatto Atleti				Vicinanza - contatto Atleti				Vicinanza - contatto Atleti						
				Vicinanza - contatto Tecnici				Vicinanza - contatto Tecnici			Vicinanza - contatto Tecnici			Vicinanza - contatto Tecnici			Vicinanza - contatto Tecnici					
				Vicinanza - contatto Pubblico/Accompagnatore/genitore				Vicinanza - contatto Pubblico/Accompagnatore/genitore			Vicinanza - contatto Pubblico/Accompagnatore/genitore			Vicinanza - contatto Pubblico/Accompagnatore/genitore			Vicinanza - contatto Pubblico/Accompagnatore/genitore					
				Numerosità atleti in azione				Numerosità atleti in azione			Numerosità atleti in azione			Numerosità atleti in azione			Numerosità atleti in azione					
				Personale di supporto: giudici, cronometristi, raccattapalle, ecc.				Personale di supporto: giudici, cronometristi, raccattapalle, ecc.			Personale di supporto: giudici, cronometristi, raccattapalle, ecc.			Personale di supporto: giudici, cronometristi, raccattapalle, ecc.			Personale di supporto: giudici, cronometristi, raccattapalle, ecc.					
				Spogliatoi e servizi: numero, dimensioni, bagni				Spogliatoi e servizi: numero, dimensioni, bagni			Spogliatoi e servizi: numero, dimensioni, bagni			Spogliatoi e servizi: numero, dimensioni, bagni			Spogliatoi e servizi: numero, dimensioni, bagni					
				Ambiente chiuso				Ambiente chiuso			Ambiente chiuso			Ambiente chiuso			Ambiente chiuso					
				Attività in piscina				Attività in piscina			Attività in piscina			Attività in piscina			Attività in piscina					
				Dispositivi di protezione: possibilità utilizzo				Dispositivi di protezione: possibilità utilizzo			Dispositivi di protezione: possibilità utilizzo			Dispositivi di protezione: possibilità utilizzo			Dispositivi di protezione: possibilità utilizzo					
				Digitalizzazione: telemedicina, telecoaching, spettatori				Digitalizzazione: telemedicina, telecoaching, spettatori			Digitalizzazione: telemedicina, telecoaching, spettatori			Digitalizzazione: telemedicina, telecoaching, spettatori			Digitalizzazione: telemedicina, telecoaching, spettatori					
				Vicinanza - contatto Atleti				Vicinanza - contatto Atleti			Vicinanza - contatto Atleti			Vicinanza - contatto Atleti			Vicinanza - contatto Atleti			Vicinanza - contatto Atleti		
				Vicinanza - contatto Tecnici				Vicinanza - contatto Tecnici			Vicinanza - contatto Tecnici			Vicinanza - contatto Tecnici			Vicinanza - contatto Tecnici			Vicinanza - contatto Tecnici		
				Vicinanza - contatto Pubblico/Accompagnatore/genitore				Vicinanza - contatto Pubblico/Accompagnatore/genitore			Vicinanza - contatto Pubblico/Accompagnatore/genitore			Vicinanza - contatto Pubblico/Accompagnatore/genitore			Vicinanza - contatto Pubblico/Accompagnatore/genitore			Vicinanza - contatto Pubblico/Accompagnatore/genitore		
				Numerosità atleti in azione				Numerosità atleti in azione			Numerosità atleti in azione			Numerosità atleti in azione			Numerosità atleti in azione			Numerosità atleti in azione		
				Personale di supporto: giudici, cronometristi, raccattapalle, ecc.				Personale di supporto: giudici, cronometristi, raccattapalle, ecc.			Personale di supporto: giudici, cronometristi, raccattapalle, ecc.			Personale di supporto: giudici, cronometristi, raccattapalle, ecc.			Personale di supporto: giudici, cronometristi, raccattapalle, ecc.			Personale di supporto: giudici, cronometristi, raccattapalle, ecc.		
				Spogliatoi e servizi: numero, dimensioni, bagni				Spogliatoi e servizi: numero, dimensioni, bagni			Spogliatoi e servizi: numero, dimensioni, bagni			Spogliatoi e servizi: numero, dimensioni, bagni			Spogliatoi e servizi: numero, dimensioni, bagni			Spogliatoi e servizi: numero, dimensioni, bagni		
				Ambiente chiuso				Ambiente chiuso			Ambiente chiuso			Ambiente chiuso			Ambiente chiuso			Ambiente chiuso		
				Attività in piscina				Attività in piscina			Attività in piscina			Attività in piscina			Attività in piscina			Attività in piscina		
				Dispositivi di protezione: necessità, utilizzo				Dispositivi di protezione: necessità, utilizzo			Dispositivi di protezione: necessità, utilizzo			Dispositivi di protezione: necessità, utilizzo			Dispositivi di protezione: necessità, utilizzo			Dispositivi di protezione: necessità, utilizzo		
				Digitalizzazione: telemedicina, telecoaching, spettatori				Digitalizzazione: telemedicina, telecoaching, spettatori			Digitalizzazione: telemedicina, telecoaching, spettatori			Digitalizzazione: telemedicina, telecoaching, spettatori			Digitalizzazione: telemedicina, telecoaching, spettatori			Digitalizzazione: telemedicina, telecoaching, spettatori		



25068 Sarezzo (BS) – Via Repubblica, 197
Tel. 030/8911092 – Fax 030/8913070
P.IVA: 01712400983 C.F.: 97108900156
E-mail: segreteria@fitds.it <http://www.fitds.it>

PROTOCOLLO DI COMPORTAMENTO PER GLI ALLENAMENTI SVOLTI NEGLI IMPIANTI SPORTIVI A CIELO APERTO

Premessa: il presente protocollo intende adottare tutte gli accorgimenti possibili basandosi sul comune buon senso, sulle normative vigenti e linee guida da parte degli enti preposti al controllo sanitario nazionale per in contenimento del rischio infettivo da COVID-19. Non esistono tuttavia dati scientifici in grado di sostanziare specifiche linee guida per l'uso di DPI o procedure nel settore e negli ambienti tipici del tiro dinamico sportivo. Pertanto il presente protocollo incontra dei limiti e, pur se accettato dalle ASD affiliate, dai singoli soci e da tutto il personale presente negli impianti sportivi, non può costituire fonte di responsabilità per gli estensori del presente documento.

La ASD affiliata deve informare il tiratore tesserato tramite mail, comunicazione telefonica o al momento dell'accesso alla struttura, del presente **protocollo di comportamento per il contenimento del rischio da COVID-19**:

1. Area personale:

- **Tutto il personale operante nel poligono di tiro, il tiratore ed eventuali accompagnatori hanno l'obbligo di rispettare il distanziamento sociale.**
- *Tutto il personale operante nel poligono di tiro (incluso il tiratore) deve essere provvisto a livello personale della seguente dotazione di **dispositivi di protezione individuale (DPI)** che dovranno essere indossati prima di scendere dal proprio veicolo e mantenuti in efficienza e integri durante tutta la permanenza in poligono:*
 - ✓ *mascherina faciale (naso e bocca) di modello DPP2, senza valvola unidirezionale (nota: le mascherine dotate di valvola unidirezionale non sono da considerarsi migliori in questo contesto e non forniscono protezione agli altri, nel caso che chi la indossa sia infetto);*
 - ✓ *Guanti in lattice;*
 - ✓ *Occhiali protettivi da tiro (comunque necessari nel poligono).*
- *Il tiratore dovrà anche disporre del suo personale termometro digitale funzionante, in caso si rendesse necessaria la misurazione della temperatura corporea, su richiesta insindacabile da parte della Direzione, in caso di sospetto di sintomi sospetti o presunta febbre.*
- *Eventuali accompagnatori dovranno avere la medesima dotazione ed indossarla prima di scendere dal veicolo e seguire la stessa attenzione all'integrità ed efficienza della stessa.*
- *È indispensabile che ogni avventore abbia DPI di scorta (specialmente guanti in lattice) in caso di deterioramento degli stessi nel corso dell'attività per evitare di doverla abbandonare prima del tempo.*
- *Il tiratore dovrà dotarsi anche di sistemi di igienizzazione quali spray disinfettanti, gel per le mani, saponi, salviettine igienizzanti, da usarsi regolarmente.*
- *Esclusivamente durante la pratica dell'attività di tiro, sia in bianco che a fuoco, il tiratore potrà non utilizzare i guanti in lattice; nel caso dovrà preventivamente e successivamente utilizzare sistemi di igienizzazione quali spray disinfettanti, gel per le mani, saponi, salviettine igienizzanti; al termine dell'attività di tiro dovranno essere re-indossati dei nuovi guanti in lattice.*
- *Il tiratore dovrà essere dotato di opportuno contenitore ove provvedere personalmente alla raccolta e al successivo smaltimento presso il proprio domicilio di eventuali DPI sostituiti e di ogni altro rifiuto venuto a contatto con la persona quali, non esaustivamente: fazzoletti, stracci, mozziconi, bicchieri e stoviglie monouso, eccetera.*



2. **Area ingresso attività:**

- *Il tiratore ed eventuali accompagnatori hanno l'obbligo di rispettare il distanziamento sociale.*
- *All'ingresso dell'attività il tiratore ed eventuali accompagnatori devono prendere visione del protocollo di comportamento, compilare e consegnare il Modulo A e una copia del Modulo A1 (allegati) di autodichiarazione di assenza di precedenti contatti (nelle ultime 2 settimane) con persone sintomatiche o chiaramente infette (al meglio delle loro conoscenze), ne' di essere esposti privatamente o professionalmente ad aree a maggior rischio di contagio (per esempio, ospedali, laboratori, esposizione al pubblico o ambienti affollati, contatti sporadici, assistenza o convivenza con malato COVID-19 in corso di isolamento, etc.), di presunto buono stato di salute, assenza di sintomi influenzali o sintomatici sospetti per infezione da COVID-19 (ad es. astenia, febbricola, o temperatura corporea >37,5 °C, lacrimazione, rinorrea, tosse, disturbi respiratoria, affaticamento per sforzi moderati o lievi, diarrea ecc.), per un periodo di almeno 15 gg antecedente l'allenamento.*
- *È necessario indossare tutti i DPI (mascherina, guanti in lattice, occhiali protettivi) prima di scendere dall'autoveicolo.*
- *A discrezione della Direzione potrà essere richiesta la verifica della temperatura corporea, che dovrà essere accettata senza condizioni da parte del tiratore e degli eventuali accompagnatori, e il risultato mostrato alla Direzione.¹*
- *L'accesso alla struttura rimane comunque ad insindacabile discrezione della Direzione, verrà valutata caso per caso, con facoltà di allontanare prontamente il tiratore o accompagnatori in qualsiasi momento. Eventuali comportamenti non conformi alla presente procedura o anomalie riscontrate saranno segnalate tempestivamente dalla Direzione alle Autorità competenti, secondo le disposizioni normative via via vigenti.*

3. **Area registrazione:**

- ***Il tiratore ed eventuali accompagnatori hanno l'obbligo di rispettare il distanziamento sociale.***
- *L'accesso all'area di registrazione è concesso ai soli tesserati in regola con quanto previsto dai punti 1 e 2 e deve avvenire singolarmente.*
- *Il banco di registrazione dovrà essere dotato di schermo separatore in plexiglas o vetro che protegga dall'esposizione diretta addetti e tiratore.*
- *La permanenza nell'area di registrazione deve essere la più limitata possibile nel tempo.*
- *La eventuale cancelleria (ad esempio le penne, ecc.) messe a disposizione del tiratore deve essere disinfettata dopo ogni contatto utilizzando disinfettanti a base di alcol o di cloro.*
- *I piani di appoggio e lo schermo separatore devono essere disinfettati regolarmente, non meno di 4 volte al giorno e ogni qualvolta si dovesse rendere necessario, con disinfettanti appropriati a base di alcol o di cloro.*

4. **Area di tiro:**

- ***Il tiratore ed eventuali accompagnatori hanno l'obbligo di rispettare il distanziamento sociale.***
- *L'accesso alle aree/settori di tiro è consentito ai tiratori tesserati solo indossando tutti i DPI prescritti; eventuali accompagnatori non potranno accedere alle aree di tiro ma dovranno rimanere negli spazi loro riservati.*
- *Il tiratore, in luogo dei guanti in lattice, può avvalersi inoltre, esclusivamente durante la pratica dell'attività di allenamento, di sistemi di igienizzazione per l'attrezzatura utilizzata e per le mani, quali spray disinfettanti, gel, saponi, salviettine igienizzanti; non potrà comunque frequentare le aree comuni senza indossare tutti i DPI.*

¹ Nel caso in cui una persona presenti sintomi di febbre e sintomi di infezione respiratoria, quali la tosse, si dovrà procedere a:
- isolare la persona ed i presenti nei locali, in maniera riservata, in base alle disposizioni dell'autorità sanitaria;
- avvertire le autorità sanitarie competenti e i numeri di emergenza per il COVID-19 forniti dalla Regione o dal Ministero della Salute e seguire le istruzioni impartite.



- *Il tiratore dovrà essere dotato di opportuno contenitore ove provvedere personalmente alla raccolta e al successivo smaltimento presso il proprio domicilio di eventuali DPI sostituiti e di ogni altro rifiuto venuto a contatto con la persona quali, non esaustivamente: fazzoletti, stracci, mozziconi, bicchieri e stoviglie monouso, eccetera.*
- *L'area di tiro deve essere lasciata pulita senza alcun rifiuto e, in particolare, nessuno dei DPI usati o lesionati (per es. guanti, mascherine, fazzoletti, etc).*
- *È permesso l'allenamento simultaneo di un numero massimo di 3 tiratori oltre al tecnico federale per stallo di tiro a condizione che sia possibile rispettare il distanziamento sociale minimo di oltre un metro.*
- *Nel caso di linee di tiro affiancate si dovrà procedere all'utilizzo alternato delle stesse, sempre al fine di rispettare il minimo distanziamento sociale di oltre un metro.*

5. Aree comuni:

- ***In nessuna parte della struttura è consentito contravvenire alle regole di distanziamento sociale.***
- *L'accesso alle aree comuni è consentito solo indossando i **dispositivi di protezione individuale** (Mascherina, guanti in lattice, protezioni occhi).*
- *Dovranno essere inibite tutte le attività conviviali e, in genere, qualsiasi attività che non consenta il rispetto del distanziamento sociale.*
- *Eventuali distributori automatici dovranno essere igienizzati con apposito disinfettante non meno di 4 volte al giorno e ogni qualvolta si rendesse necessario. Il contatto con tali distributori dovrà sempre essere effettuato indossando i guanti e la mascherina.*
- *Le aree comuni devono essere sanificate con cadenza giornaliera, e gli arredi regolarmente, non meno di 4 volte al giorno e ogni qualvolta si rendesse necessario.*
- *Deve essere messo a disposizione materiale di disinfezione (erogatore spray) a base di cloro, in ogni bagno che andrà utilizzato prima e dopo l'utilizzo da ogni persona, spruzzando abbondantemente i sanitari. Anche nei bagni gli utenti dovranno usare guanti e mascherina, tenendo conto che ambienti ristretti, se infettati, sono a maggior rischio di contagio per contatto o inalazione del virus.*
- *La Direzione, il direttore di tiro e ogni addetto della struttura sono responsabili di vigilare sul comportamento del personale operante, dei tiratori, ed eventuali accompagnatori, e potranno agire segnalando e allontanando dalla struttura chi dovesse agire in modo non ritenuto sicuro o in contrasto con questo regolamento relativo al rischio infettivo e gli altri già presenti per la sicurezza in poligono.*

6. Figure di controllo e di responsabilità: al fine dell'applicazione di questo regolamento vengono riconosciute le seguenti figure come controllori con pieni poteri

- *Gestore del campo/ amministratore;*
- *Direttore di tiro;*
- *Tecnici Federali;*
- *Personale preposto ad igienizzazione e controllo.*

La Direzione, il direttore di tiro, il tecnico federale e ogni addetto della struttura sono responsabili della vigilanza sul comportamento del personale operante, dei tiratori e degli eventuali accompagnatori e potranno agire segnalando eventuali comportamenti erranei e allontanando insindacabilmente dalla struttura chi dovesse agire in modo non ritenuto sicuro o in contrasto con questo protocollo relativo al rischio infettivo e gli altri già presenti per la sicurezza in poligono.



Modulo A

Il Sottoscritto _____

nato il _____ a _____ (____)

residente in _____ (____), via _____,

e domiciliato in _____ (____), via _____,

identificato a mezzo _____ nr. _____,

rilasciato da _____ in data _____

utenza telefonica _____, consapevole delle conseguenze penali previste in caso di dichiarazioni mendaci a pubblico ufficiale (art.495 c.p.)

DICHIARA SOTTO LA PROPRIA RESPONSABILITA'

Di avere letto, compreso e accettato incondizionatamente le prescrizioni riportate di seguito relative al **protocollo di comportamento per emergenza Corona virus**:

La ASD affiliata deve informare il tiratore tesserato tramite mail, comunicazione telefonica o al momento dell'accesso alla struttura, del presente **protocollo di comportamento per il contenimento del rischio da COVID-19**:

Area personale

- **Tutto il personale operante nel poligono di tiro, il tiratore ed eventuali accompagnatori hanno l'obbligo di rispettare il distanziamento sociale.**
- Tutto il personale operante nel poligono di tiro (incluso il tiratore) deve essere provvisto a livello personale della seguente dotazione di **dispositivi di protezione individuale (DPI)** che dovranno essere indossati prima di scendere dal proprio veicolo e mantenuti in efficienza e integri durante tutta la permanenza in poligono:
 - ✓ mascherina faciale (naso e bocca) di modello DPP2, senza valvola unidirezionale (nota: le mascherine dotate di valvola unidirezionale non sono da considerarsi migliori in questo contesto e non forniscono protezione agli altri, nel caso che chi la indossa sia infetto);
 - ✓ Guanti in lattice;
 - ✓ Occhiali protettivi da tiro (comunque necessari nel poligono).
- Il tiratore dovrà anche disporre del suo personale termometro digitale funzionante, in caso si rendesse necessaria la misurazione della temperatura corporea, su richiesta insindacabile da parte della Direzione, in caso di sospetto di sintomi sospetti o presunta febbre.
- Eventuali accompagnatori dovranno avere la medesima dotazione ed indossarla prima di scendere dal veicolo e seguire la stessa attenzione all'integrità ed efficienza della stessa.
- È indispensabile che ogni avventore abbia DPI di scorta (specialmente guanti in lattice) in caso di deterioramento degli stessi nel corso dell'attività per evitare di doverla abbandonare prima del tempo.
- Il tiratore dovrà dotarsi anche di sistemi di igienizzazione quali spray disinfettanti, gel per le mani, saponi, salviettine igienizzanti, da usarsi regolarmente.
- Esclusivamente durante la pratica dell'attività di tiro, sia in bianco che a fuoco, il tiratore potrà non utilizzare i guanti in lattice; nel caso dovrà preventivamente e successivamente utilizzare sistemi di igienizzazione quali spray disinfettanti, gel per le mani, saponi, salviettine igienizzanti; al termine dell'attività di tiro dovranno essere re-indossati dei nuovi guanti in lattice.
- Il tiratore dovrà essere dotato di opportuno contenitore ove provvedere personalmente alla raccolta e al successivo smaltimento presso il proprio domicilio di eventuali DPI sostituiti e di ogni altro rifiuto venuto a contatto con la persona quali, non esaustivamente: fazzoletti, stracci, mozziconi, bicchieri e stoviglie monouso, eccetera.



Area ingresso attività

- **Il tiratore ed eventuali accompagnatori hanno l'obbligo di rispettare il distanziamento sociale.**
- All'ingresso dell'attività il tiratore ed eventuali accompagnatori devono prendere visione del protocollo di comportamento, compilare e consegnare il Modulo A e una copia del Modulo A1 (allegati) di autodichiarazione di assenza di precedenti contatti (nelle ultime 2 settimane) con persone sintomatiche o chiaramente infette (al meglio delle loro conoscenze), ne' di essere esposti privatamente o professionalmente ad aree a maggior rischio di contagio (per esempio, ospedali, laboratori, esposizione al pubblico o ambienti affollati, contatti sporadici, assistenza o convivenza con malato COVID-19 in corso di isolamento, etc.), di presunto buono stato di salute, assenza di sintomi influenzali o sintomatici sospetti per infezione da COVID-19 (ad es. astenia, febbre, o temperatura corporea >37,5 °C, lacrimazione, rinorrea, tosse, disturbi respiratoria, affaticamento per sforzi moderati o lievi, diarrea ecc.), per un periodo di almeno 15 gg antecedente l'allenamento.
- È necessario indossare tutti i DPI (mascherina, guanti in lattice, occhiali protettivi) prima di scendere dall'autoveicolo.
- A discrezione della Direzione potrà essere richiesta la verifica della temperatura corporea, che dovrà essere accettata senza condizioni da parte del tiratore e degli eventuali accompagnatori, e il risultato mostrato alla Direzione.²
- L'accesso alla struttura rimane comunque ad insindacabile discrezione della Direzione, verrà valutata caso per caso, con facoltà di allontanare prontamente il tiratore o accompagnatori in qualsiasi momento. Eventuali comportamenti non conformi alla presente procedura o anomalie riscontrate saranno segnalate tempestivamente dalla Direzione alle Autorità competenti, secondo le disposizioni normative via via vigenti.

Area registrazione

- **Il tiratore ed eventuali accompagnatori hanno l'obbligo di rispettare il distanziamento sociale.**
- L'accesso all'area di registrazione è concesso ai soli tesserati in regola con quanto previsto dai punti 1 e 2 e deve avvenire singolarmente.
- Il banco di registrazione dovrà essere dotato di schermo separatore in plexiglas o vetro che protegga dall'esposizione diretta addetti e tiratore.
- La permanenza nell'area di registrazione deve essere la più limitata possibile nel tempo.
- La eventuale cancelleria (ad esempio le penne, etc.) messe a disposizione del tiratore deve essere disinfettata dopo ogni contatto utilizzando disinfettanti a base di alcol o di cloro.
- I piani di appoggio e lo schermo separatore deve essere disinfettati regolarmente, non meno di 4 volte al giorno e ogni qualvolta si dovesse rendere necessario, con disinfettanti appropriati a base di alcol o di cloro.

Area di tiro

- **Il tiratore ed eventuali accompagnatori hanno l'obbligo di rispettare il distanziamento sociale.**
- L'accesso alle aree/settori di tiro è consentito ai tiratori tesserati solo indossando tutti i DPI prescritti; eventuali accompagnatori non potranno accedere alle aree di tiro ma dovranno rimanere negli spazi loro riservati.
- Il tiratore, in luogo dei guanti in lattice, può avvalersi inoltre, esclusivamente durante la pratica dell'attività di allenamento, di sistemi di igienizzazione per l'attrezzatura utilizzata e per le mani, quali spray disinfettanti, gel, saponi, salviettine igienizzanti; non potrà comunque frequentare le aree comuni senza indossare tutti i DPI.
- Il tiratore dovrà essere dotato di opportuno contenitore ove provvedere personalmente alla raccolta e al successivo smaltimento presso il proprio domicilio di eventuali DPI sostituiti e di ogni altro rifiuto venuto a contatto con la persona quali, non esaustivamente: fazzoletti, stracci, mozziconi, bicchieri e stoviglie monouso, eccetera.
- L'area di tiro deve essere lasciata pulita senza alcun rifiuto e, in particolare, nessuno dei DPI usati o lesionati (per es. guanti, mascherine, fazzoletti, etc.).
- È permesso l'allenamento simultaneo di un numero massimo di 3 tiratori oltre al tecnico federale per stallo di tiro a condizione che sia possibile rispettare il distanziamento sociale minimo di oltre un metro.

² Nel caso in cui una persona presenti sintomi di febbre e sintomi di infezione respiratoria, quali la tosse, si dovrà procedere a:

- isolare la persona ed i presenti nei locali, in maniera riservata, in base alle disposizioni dell'autorità sanitaria;
- avvertire le autorità sanitarie competenti e i numeri di emergenza per il COVID-19 forniti dalla Regione o dal Ministero della Salute e seguire le istruzioni impartite.



- Nel caso di linee di tiro affiancate si dovrà procedere all'utilizzo alternato delle stesse, sempre al fine di rispettare il minimo distanziamento sociale di oltre un metro.

Aree comuni

- **In nessuna parte della struttura è consentito contravvenire alle regole di distanziamento sociale.**
- L'accesso alle aree comuni è consentito solo indossando i **dispositivi di protezione individuale** (Mascherina, guanti in lattice, protezioni occhi).
- Dovranno essere inibite tutte le attività conviviali e, in genere, qualsiasi attività che non consenta il rispetto del distanziamento sociale.
- Eventuali distributori automatici dovranno essere igienizzati con apposito disinfettante non meno di 4 volte al giorno e ogni qualvolta si rendesse necessario. Il contatto con tali distributori dovrà sempre essere effettuato indossando i guanti e la mascherina.
- Le aree comuni devono essere sanificate con cadenza giornaliera, e gli arredi regolarmente, non meno di 4 volte al giorno e ogni qualvolta si rendesse necessario.
- Deve essere messo a disposizione materiale di disinfezione (erogatore spray) a base di cloro, in ogni bagno che andrà utilizzato prima e dopo l'utilizzo da ogni persona, spruzzando abbondantemente i sanitari. Anche nei bagni gli utenti dovranno usare guanti e mascherina, tenendo conto che ambienti ristretti, se infettati, sono a maggior rischio di contagio per contatto o inalazione del virus.
- La Direzione, il direttore di tiro e ogni addetto della struttura sono responsabili di vigilare sul comportamento del personale operante, dei tiratori, ed eventuali accompagnatori, e potranno agire segnalando e allontanando dalla struttura chi dovesse agire in modo non ritenuto sicuro o in contrasto con questo regolamento relativo al rischio infettivo e gli altri già presenti per la sicurezza in poligono.

Figure di controllo e di responsabilità

Al fine dell'applicazione di questo regolamento vengono riconosciute le seguenti figure come controllori con pieni poteri

- Gestore del campo/ amministratore;
- Direttore di tiro;
- Tecnici Federali;
- Personale preposto ad igienizzazione e controllo.

La Direzione, il direttore di tiro, il tecnico federale e ogni addetto della struttura sono responsabili della vigilanza sul comportamento del personale operante, dei tiratori e degli eventuali accompagnatori e potranno agire segnalando eventuali comportamenti erranei e allontanando insindacabilmente dalla struttura chi dovesse agire in modo non ritenuto sicuro o in contrasto con questo protocollo relativo al rischio infettivo e gli altri già presenti per la sicurezza in poligono.

Luogo, data e ora _____

Firma del dichiarante _____



FEDERAZIONE ITALIANA
TIRO DINAMICO SPORTIVO



DISCIPLINA SPORTIVA
ASSOCIATA RICONOSCIUTA
DAL CONI

Modulo A1

Il Sottoscritto _____

nato il _____ a _____ (____) _____ (____)

residente in _____ (____), via _____,

e domiciliato in _____ (____), via _____,

identificato a mezzo _____ nr. _____,

rilasciato da _____ in data _____

utenza telefonica _____, consapevole delle conseguenze penali previste in caso di dichiarazioni mendaci a pubblico ufficiale (art. 495 c.p.)

DICHIARA SOTTO LA PROPRIA RESPONSABILITA'

Di non essere sottoposto alla misura della quarantena ovvero di non essere risultato positivo al COVID-19, di non essere esposto privatamente o professionalmente ad area a maggior rischio di contagio, e di non manifestare nessun sintomo ad esso associato.

Luogo, data e ora _____

Firma del dichiarante _____



PROTOCOLLO DI COMPORTAMENTO PER MANIFESTAZIONI SPORTIVE SVOLTE NEGLI IMPIANTI A CIELO APERTO

Premessa: il presente protocollo intende adottare tutte gli accorgimenti possibili basandosi sul comune buon senso, sulle normative vigenti e linee guida da parte degli enti preposti al controllo sanitario nazionale per in contenimento del rischio infettivo da COVID-19. Non esistono tuttavia dati scientifici in grado di sostanziare specifiche linee guida per l'uso di DPI o procedure nel settore e negli ambienti tipici del tiro dinamico sportivo. Pertanto il presente protocollo incontra dei limiti e, pur se accettato dalle ASD affiliate, dai singoli soci e da tutto il personale presente negli impianti sportivi, non può costituire fonte di responsabilità per gli estensori del presente documento.

*La FITDS e/o la ASD affiliata organizzatrice di una manifestazione sportiva organizzata sotto l'egida della FITDS deve informare i tiratori tesserati tramite i mezzi comunicazione Ufficiali (sito web, social, etc.) o al momento dell'accesso alla struttura ospite dell'evento, del presente **protocollo di comportamento per contenimento del rischio infettivo da COVID-19.***

1. Area personale:

- **Tutto il personale operante nel poligono di tiro, il tiratore ed eventuali accompagnatori hanno l'obbligo di rispettare il distanziamento sociale.**
- *Tutto il personale operante nel poligono di tiro (incluso il tiratore) deve essere provvisto a livello personale della seguente dotazione di dispositivi di protezione individuale (DPI) che dovranno essere indossati prima di scendere dal proprio veicolo e mantenuti in efficienza e integri durante tutta la permanenza nel poligono:*
 - ✓ *mascherina facciale (naso e bocca) di modello DPP2, senza valvola unidirezionale (nota: le mascherine dotate di valvola unidirezionale non sono da considerarsi migliori in questo contesto e non forniscono protezione agli altri, nel caso che chi la indossa sia infetto);*
 - ✓ *Guanti in lattice;*
 - ✓ *Occhiali protettivi da tiro (comunque necessari nel poligono).*
- *Il tiratore dovrà anche disporre del suo personale termometro digitale funzionante, in caso si rendesse necessaria la misurazione della temperatura corporea, su richiesta insindacabile da parte della Direzione, in caso di sospetto di sintomi sospetti o presunta febbre.*
- *Eventuali accompagnatori dovranno avere la medesima dotazione ed indossarla prima di scendere dal veicolo e seguire la stessa attenzione all'integrità ed efficienza della stessa.*
- *È indispensabile che ogni avventore abbia DPI di scorta (specialmente guanti in lattice) in caso di deterioramento degli stessi nel corso dell'attività per evitare di doverla abbandonare prima del tempo.*
- *Il tiratore dovrà dotarsi anche di sistemi di igienizzazione quali spray disinfettanti, gel per le mani, saponi, salviettine igienizzanti, da usarsi regolarmente.*
- *Esclusivamente durante la pratica dell'attività di tiro, sia in bianco che a fuoco, il tiratore potrà non utilizzare i guanti in lattice; nel caso dovrà preventivamente e successivamente utilizzare sistemi di igienizzazione quali spray disinfettanti, gel per le mani, saponi, salviettine igienizzanti; al termine dell'attività di tiro dovranno essere re-indossati dei nuovi guanti in lattice.*
- *Il tiratore dovrà essere dotato di opportuno contenitore ove provvedere personalmente alla raccolta e al successivo smaltimento presso il proprio domicilio di eventuali DPI sostituiti e di ogni altro rifiuto venuto a contatto con la persona quali, non esaustivamente: fazzoletti, stracci, mozziconi, bicchieri e stoviglie monouso, eccetera.*

2. Area ingresso attività:

- **Il tiratore ed eventuali accompagnatori hanno l'obbligo di rispettare il distanziamento sociale.**
- *All'ingresso dell'attività il tiratore ed eventuali accompagnatori devono prendere visione del protocollo di comportamento, compilare e consegnare il Modulo B e una copia del Modulo B1 (allegati) di autodichiarazione di assenza di precedenti contatti (nelle ultime 2 settimane) con persone*



sintomatiche o chiaramente infette (al meglio delle loro conoscenze), ne' di essere esposti privatamente o professionalmente ad aree a maggior rischio di contagio (per esempio, ospedali, laboratori, esposizione al pubblico o ambienti affollati, contatti sporadici, assistenza o convivenza con malato COVID-19 in corso di isolamento, etc.), di presunto buono stato di salute, assenza di sintomi influenzali o sintomatici sospetti per infezione da COVID-19 (ad es. astenia, febbre, o temperatura corporea >37,5 °C, lacrimazione, rinorrea, tosse, disturbi respiratori, affaticamento per sforzi moderati o lievi, diarrea ecc.), per un periodo di almeno 15 gg antecedente la gara.

- È necessario indossare i DPI (mascherina, guanti in lattice, occhiali protettivi) prima di scendere dall'autoveicolo.
- A discrezione della Direzione potrà essere effettuato il test della temperatura che dovrà essere accettato senza condizioni da parte del tiratore e degli accompagnatori.
- L'accesso alla struttura rimane a discrezione della Direzione. Eventuali anomalie saranno segnalate tempestivamente dalla Direzione alle autorità competenti secondo le indicazioni governative aggiornate.

3. Area registrazione:

- **Il tiratore ed eventuali accompagnatori hanno l'obbligo di rispettare il distanziamento sociale.**
- L'accesso all'area di registrazione è consentito ai soli tesserati. tesserati in regola con quanto previsto dai punti 1 e 2 e deve avvenire singolarmente.
- Il banco di registrazione dovrà essere dotato di schermo separatore in plexiglas o vetro che protegga dall'esposizione diretta addetti e tiratore.
- La permanenza nell'area di registrazione deve essere la più limitata possibile nel tempo.
- La cancelleria a disposizione del tiratore deve essere disinfettata dopo ogni contatto utilizzando disinfettanti a base di alcol o di cloro.
- I piani di appoggio e lo schermo separatore devono essere disinfettati regolarmente, non meno di 4 volte al giorno e ogni qualvolta si dovesse rendere necessario, con disinfettanti appropriati a base di alcol o di cloro.

4. Area di tiro (sito della prestazione sportiva):

- **Il tiratore ed eventuali accompagnatori hanno l'obbligo di rispettare il distanziamento sociale.**
- L'accesso alle aree/settori di tiro è consentito ai soli tiratori tesserati che indossano tutti i DPI prescritti ed in procinto della prestazione; eventuali accompagnatori non potranno accedere alle aree di tiro ma dovranno rimanere negli spazi a loro riservati sempre nel rispetto del distanziamento sociale.
- Il Giudice di gara è tenuto al controllo di tutti i partecipanti circa l'uso dei DPI e del rispetto del distanziamento sociale durante tutte le operazioni legate allo svolgimento delle attività di briefing, di ricognizione, di tiro e di ripristino dei bersagli.
- Il tiratore, in luogo dei guanti in lattice, può avvalersi, esclusivamente durante la competizione, di sistemi di igienizzazione per l'attrezzatura e per le mani quali spray disinfettanti, geli, saponi, salviettine igienizzanti; non potrà comunque frequentare le aree comuni senza indossare tutti i DPI.
- Il tiratore è tenuto a lasciare l'area di tiro senza alcun rifiuto da lui prodotto; ad esclusione dei bossoli che non potranno essere raccolti se non al termine della manifestazione e previa sanificazione.
- Il Giudice di gara, con l'ausilio di un disinfettante, è tenuto a mantenere igienizzate le attrezzature in sua dotazione (timer, cartellina, spillatrici etc.) ed il banco di supporto utilizzato.
- Durante l'esecuzione di un esercizio è permessa la permanenza all'interno del settore di tiro solo al Giudice di Gara e al tiratore in pedana; vige comunque l'obbligo del rispetto del distanziamento sociale di oltre 1 metro.
- Al termine dell'esercizio potranno intervenire per la verifica del punteggio unicamente il Giudice di gara e il tiratore impegnato nell'ultima prestazione; potrà inoltre accedere all'interno del settore il tiratore impegnato nella prestazione successiva oltre ai preposti al ripristino dei bersagli (che



potrebbero identificarsi anche tra due tiratori in gara). Vigè comunque per tutti l'obbligo del rispetto del distanziamento sociale di oltre 1 metro e dell'uso dei DPI.

- I tiratori in attesa del proprio turno di gara dovranno stazionare nelle aree preposte, fuori dell'area di rispetto, indossando i DPI e rispettando il distanziamento sociale.

5. Aree comuni:

- **In nessuna parte della struttura è consentito contravvenire alle regole di distanziamento sociale.**
- L'accesso alle aree comuni è consentito solo indossando i **dispositivi di protezione individuale** (Mascherina, guanti in lattice, protezioni occhi).
- Dovranno essere inibite tutte le attività conviviali e, in genere, qualsiasi attività che non consenta il rispetto del distanziamento sociale.
- Eventuali distributori automatici dovranno essere igienizzati con apposito disinfettante non meno di 4 volte al giorno e ogni qualvolta si rendesse necessario. Il contatto con tali distributori dovrà sempre essere effettuato indossando i guanti e la mascherina.
- Le aree comuni devono essere sanificate con cadenza giornaliera, e gli arredi regolarmente, non meno di 4 volte al giorno e ogni qualvolta si rendesse necessario.
- Deve essere messo a disposizione materiale di disinfezione (erogatore spray) a base di cloro, in ogni bagno che andrà utilizzato prima e dopo l'utilizzo da ogni persona, spruzzando abbondantemente i sanitari. Anche nei bagni gli utenti dovranno usare guanti e mascherina, tenendo conto che ambienti ristretti, se infettati, sono a maggior rischio di contagio per contatto o inalazione del virus.

6. Figure di controllo e di responsabilità: al fine dell'applicazione di questo regolamento vengono riconosciute le seguenti figure come controllori con pieni poteri

- Gestore del campo/ amministratore.
- Match Director
- Range Master
- Range Officer
- Personale preposto ad igienizzazione e controllo.

La Direzione, il direttore di tiro, il tecnico federale e ogni addetto della struttura sono responsabili della vigilanza sul comportamento del personale operante, dei tiratori e degli eventuali accompagnatori e potranno agire segnalando eventuali comportamenti erranei e allontanando insindacabilmente dalla struttura chi dovesse agire in modo non ritenuto sicuro o in contrasto con questo protocollo relativo al rischio infettivo e gli altri già presenti per la sicurezza in poligono.



Modulo B (manifestazioni sportive)

Il Sottoscritto _____

nato il _____ a _____ (____)

residente in _____ (____), via _____,

e domiciliato in _____ (____), via _____,

identificato a mezzo _____ nr. _____,

rilasciato da _____ in data _____

utenza telefonica _____, consapevole delle conseguenze penali previste in caso di dichiarazioni mendaci a pubblico ufficiale (art.495 c.p.)

DICHIARA SOTTO LA PROPRIA RESPONSABILITA'

Di avere letto, compreso e accettato incondizionatamente le prescrizioni riportate di seguito relative al **protocollo di comportamento per il contenimento da contagio del COVID-19:**

Area personale

- **Tutto il personale operante nel poligono di tiro, il tiratore ed eventuali accompagnatori hanno l'obbligo di rispettare il distanziamento sociale.**
- Tutto il personale operante nel poligono di tiro (incluso il tiratore) deve essere provvisto a livello personale della seguente dotazione di dispositivi di protezione individuale (DPI) che dovranno essere indossati prima di scendere dal proprio veicolo e mantenuti in efficienza e integri durante tutta la permanenza nel poligono:
 - ✓ mascherina faciale (naso e bocca) di modello DPP2, senza valvola unidirezionale (nota: le mascherine dotate di valvola unidirezionale non sono da considerarsi migliori in questo contesto e non forniscono protezione agli altri, nel caso che chi la indossa sia infetto);
 - ✓ Guanti in lattice;
 - ✓ Occhiali protettivi da tiro (comunque necessari nel poligono).
- Il tiratore dovrà anche disporre del suo personale termometro digitale funzionante, in caso si rendesse necessaria la misurazione della temperatura corporea, su richiesta insindacabile da parte della Direzione, in caso di sospetto di sintomi sospetti o presunta febbre.
- Eventuali accompagnatori dovranno avere la medesima dotazione ed indossarla prima di scendere dal veicolo e seguire la stessa attenzione all'integrità ed efficienza della stessa.
- È indispensabile che ogni avventore abbia DPI di scorta (specialmente guanti in lattice) in caso di deterioramento degli stessi nel corso dell'attività per evitare di doverla abbandonare prima del tempo.
- Il tiratore dovrà dotarsi anche di sistemi di igienizzazione quali spray disinfettanti, gel per le mani, saponi, salviettine igienizzanti, da usarsi regolarmente.
- Esclusivamente durante la pratica dell'attività di tiro, sia in bianco che a fuoco, il tiratore potrà non utilizzare i guanti in lattice; nel caso dovrà preventivamente e successivamente utilizzare sistemi di igienizzazione quali spray disinfettanti, gel per le mani, saponi, salviettine igienizzanti; al termine dell'attività di tiro dovranno essere re-indossati dei nuovi guanti in lattice.
- Il tiratore dovrà essere dotato di opportuno contenitore ove provvedere personalmente alla raccolta e al successivo smaltimento presso il proprio domicilio di eventuali DPI sostituiti e di ogni altro rifiuto venuto a contatto con la persona quali, non esaustivamente: fazzoletti, stracci, mozziconi, bicchieri e stoviglie monouso, eccetera.

Area ingresso attività

- **Il tiratore ed eventuali accompagnatori hanno l'obbligo di rispettare il distanziamento sociale.**
- All'ingresso dell'attività il tiratore ed eventuali accompagnatori devono prendere visione del protocollo di comportamento, compilare e consegnare il Modulo B e una copia del Modulo B1 (allegati) di autodichiarazione di assenza di precedenti contatti (nelle ultime 2 settimane) con persone sintomatiche o chiaramente infette (al meglio delle loro conoscenze), ne' di essere esposti



privatamente o professionalmente ad aree a maggior rischio di contagio (per esempio, ospedali, laboratori, esposizione al pubblico o ambienti affollati, contatti sporadici, assistenza o convivenza con malato COVID-19 in corso di isolamento, etc.), di presunto buono stato di salute, assenza di sintomi influenzali o sintomatici sospetti per infezione da COVID-19 (ad es. astenia, febbricola, o temperatura corporea >37,5 °C, lacrimazione, rinorrea, tosse, disturbi respiratoria, affaticamento per sforzi moderati o lievi, diarrea ecc.), per un periodo di almeno 15 gg antecedente la gara.

- È necessario indossare i DPI (mascherina, guanti in lattice, occhiali protettivi) prima di scendere dall'autoveicolo.
- A discrezione della Direzione potrà essere effettuato il test della temperatura che dovrà essere accettato senza condizioni da parte del tiratore e degli accompagnatori.
- L'accesso alla struttura rimane a discrezione della Direzione. Eventuali anomalie saranno segnalate tempestivamente dalla Direzione alle autorità competenti secondo le indicazioni governative aggiornate.

Area registrazione

- **Il tiratore ed eventuali accompagnatori hanno l'obbligo di rispettare il distanziamento sociale.**
- L'accesso all'area di registrazione è consentito ai soli tesserati. tesserati in regola con quanto previsto dai punti 1 e 2 e deve avvenire singolarmente.
- Il banco di registrazione dovrà essere dotato di schermo separatore in plexiglas o vetro che protegga dall'esposizione diretta addetti e tiratore.
- La permanenza nell'area di registrazione deve essere la più limitata possibile nel tempo.
- La cancelleria a disposizione del tiratore deve essere disinfettata dopo ogni contatto utilizzando disinfettanti a base di alcol o di cloro.
- I piani di appoggio e lo schermo separatore devono essere disinfettati regolarmente, non meno di 4 volte al giorno e ogni qualvolta si dovesse rendere necessario, con disinfettanti appropriati a base di alcol o di cloro.

Area di tiro (sito della prestazione sportiva)

- **Il tiratore ed eventuali accompagnatori hanno l'obbligo di rispettare il distanziamento sociale.**
- L'accesso alle aree/settori di tiro è consentito ai soli tiratori tesserati che indossano tutti i DPI prescritti ed in procinto della prestazione; eventuali accompagnatori non potranno accedere alle aree di tiro ma dovranno rimanere negli spazi a loro riservati sempre nel rispetto del distanziamento sociale.
- Il Giudice di gara è tenuto al controllo di tutti i partecipanti circa l'uso dei DPI e del rispetto del distanziamento sociale durante tutte le operazioni legate allo svolgimento delle attività di briefing, di ricognizione, di tiro e di ripristino dei bersagli.
- Il tiratore, in luogo dei guanti in lattice, può avvalersi, esclusivamente durante la competizione, di sistemi di igienizzazione per l'attrezzatura e per le mani quali spray disinfettanti, geli, saponi, salviettine igienizzanti; non potrà comunque frequentare le aree comuni senza indossare tutti i DPI.
- Il tiratore è tenuto a lasciare l'area di tiro senza alcun rifiuto da lui prodotto; ad esclusione dei bossoli che non potranno essere raccolti se non al termine della manifestazione e previa sanificazione.
- Il Giudice di gara, con l'ausilio di un disinfettante, è tenuto a mantenere igienizzate le attrezzature in sua dotazione (timer, cartellina, spillatrici etc.) ed il banco di supporto utilizzato.
- Durante l'esecuzione di un esercizio è permessa la permanenza all'interno del settore di tiro solo al Giudice di Gara e al tiratore in pedana; vige comunque l'obbligo del rispetto del distanziamento sociale di oltre 1 metro.
- Al termine dell'esercizio potranno intervenire per la verifica del punteggio unicamente il Giudice di gara e il tiratore impegnato nell'ultima prestazione; potrà inoltre accedere all'interno del settore il tiratore impegnato nella prestazione successiva oltre ai preposti al ripristino dei bersagli (che potrebbero identificarsi anche tra due tiratori in gara). Vige comunque per tutti l'obbligo del rispetto del distanziamento sociale di oltre 1 metro e dell'uso dei DPI.
- I tiratori in attesa del proprio turno di gara dovranno stazionare nelle aree preposte, fuori dell'area di rispetto, indossando i DPI e rispettando il distanziamento sociale.

Are comuni

- **In nessuna parte della struttura è consentito contravvenire alle regole di distanziamento sociale.**
- L'accesso alle aree comuni è consentito solo indossando i **dispositivi di protezione individuale** (Mascherina, guanti in lattice, protezioni occhi).
- Dovranno essere inibite tutte le attività conviviali e, in genere, qualsiasi attività che non consenta il rispetto del distanziamento sociale.



- *Eventuali distributori automatici dovranno essere igienizzati con apposito disinfettante non meno di 4 volte al giorno e ogni qualvolta si rendesse necessario. Il contatto con tali distributori dovrà sempre essere effettuato indossando i guanti e la mascherina.*
- *Le aree comuni devono essere sanificate con cadenza giornaliera, e gli arredi regolarmente, non meno di 4 volte al giorno e ogni qualvolta si rendesse necessario.*
- *Deve essere messo a disposizione materiale di disinfezione (erogatore spray) a base di cloro, in ogni bagno che andrà utilizzato prima e dopo l'utilizzo da ogni persona, spruzzando abbondantemente i sanitari. Anche nei bagni gli utenti dovranno usare guanti e mascherina, tenendo conto che ambienti ristretti, se infettati, sono a maggior rischio di contagio per contatto o inalazione del virus.*

Figure di controllo e di responsabilità

Al fine dell'applicazione di questo regolamento vengono riconosciute le seguenti figure come controllori con pieni poteri

- *Gestore del campo/ amministratore.*
- *Match Director*
- *Range Master*
- *Range Officer*
- *Personale preposto ad igienizzazione e controllo.*

La Direzione, il direttore di tiro, il tecnico federale e ogni addetto della struttura sono responsabili della vigilanza sul comportamento del personale operante, dei tiratori e degli eventuali accompagnatori e potranno agire segnalando eventuali comportamenti erronei e allontanando insindacabilmente dalla struttura chi dovesse agire in modo non ritenuto sicuro o in contrasto con questo protocollo relativo al rischio infettivo e gli altri già presenti per la sicurezza in poligono.

Luogo, data e ora _____

Firma del dichiarante _____



Modulo B1 (manifestazioni sportive)

Il Sottoscritto _____

nato il _____ a _____ (____)

residente in _____ (____), via _____,

e domiciliato in _____ (____), via _____,

identificato a mezzo _____ nr. _____,

rilasciato da _____ in data _____

utenza telefonica _____, consapevole delle conseguenze penali previste in caso di dichiarazioni mendaci a pubblico ufficiale (art. 495 c.p.)

DICHIARA SOTTO LA PROPRIA RESPONSABILITA'

Di non essere sottoposto alla misura della quarantena ovvero di non essere risultato positivo al COVID-19, di non essere esposto privatamente o professionalmente ad area a maggior rischio di contagio, e di non manifestare nessun sintomo ad esso associato.

Luogo, data e ora _____

Firma del dichiarante _____



NORME DI ACCESSO E UTILIZZO STRUTTURE A SEGUITO DELLE MISURE DI CONTENIMENTO DEL CONTAGIO DA COVID -19 (da affiggere in vari luoghi del poligono)

Premessa: il presente protocollo intende adottare tutte gli accorgimenti possibili basandosi sul comune buon senso, sulle normative vigenti e linee guida da parte degli enti preposti al controllo sanitario nazionale per in contenimento del rischio infettivo da COVID-19. Non esistono tuttavia dati scientifici in grado di sostanziare specifiche linee guida per l'uso di DPI o procedure nel settore e negli ambienti tipici del tiro dinamico sportivo. Pertanto il presente protocollo incontra dei limiti e, pur se accettato dalle ASD affiliate, dai singoli soci e da tutto il personale presente negli impianti sportivi, non può costituire fonte di responsabilità per gli estensori del presente documento.

Area ingresso attività

Il tiratore ed eventuali accompagnatori hanno l'obbligo di rispettare il distanziamento sociale.

- *All'ingresso dell'attività il tiratore ed eventuali accompagnatori devono prendere visione del protocollo di comportamento, compilare e consegnare il Modulo A e una copia del Modulo A1 (allegati) di autodichiarazione di assenza di precedenti contatti (nelle ultime 2 settimane) con persone sintomatiche o chiaramente infette (al meglio delle loro conoscenze), ne' di essere esposti privatamente o professionalmente ad aree a maggior rischio di contagio (per esempio, ospedali, laboratori, esposizione al pubblico o ambienti affollati, contatti sporadici, assistenza o convivenza con malato COVID-19 in corso di isolamento, etc.), di presunto buono stato di salute, assenza di sintomi influenzali o sintomatici sospetti per infezione da COVID-19 (ad es. astenia, febbricola, o temperatura corporea >37,5 °C, lacrimazione, rinorrea, tosse, disturbi respiratoria, affaticamento per sforzi moderati o lievi, diarrea ecc.), per un periodo di almeno 15 gg antecedente l'allenamento.*
- *È necessario indossare tutti i DPI (mascherina, guanti in lattice, occhiali protettivi) prima di scendere dall'autoveicolo.*
- *A discrezione della Direzione potrà essere richiesta la verifica della temperatura corporea, che dovrà essere accettata senza condizioni da parte del tiratore e degli eventuali accompagnatori, e il risultato mostrato alla Direzione.³*
- *L'accesso alla struttura rimane comunque ad insindacabile discrezione della Direzione, verrà valutata caso per caso, con facoltà di allontanare prontamente il tiratore o accompagnatori in qualsiasi momento. Eventuali comportamenti non conformi alla presente procedura o anomalie riscontrate saranno segnalate tempestivamente dalla Direzione alle Autorità competenti, secondo le disposizioni normative via via vigenti.*

Area registrazione

- **Il tiratore ed eventuali accompagnatori hanno l'obbligo di rispettare il distanziamento sociale.**
- *L'accesso all'area di registrazione è concesso ai soli tesserati in regola con quanto previsto dai punti 1 e 2 e deve avvenire singolarmente.*
- *Il banco di registrazione dovrà essere dotato di schermo separatore in plexiglas o vetro che protegga dall'esposizione diretta addetti e tiratore.*
- *La permanenza nell'area di registrazione deve essere la più limitata possibile nel tempo.*
- *La eventuale cancelleria (ad esempio le penne, etc.) messe a disposizione del tiratore deve essere disinfettata dopo ogni contatto utilizzando disinfettanti a base di alcol o di cloro.*
- *I piani di appoggio e lo schermo separatore deve essere disinfettati regolarmente, non meno di 4 volte al giorno e ogni qualvolta si dovesse rendere necessario, con disinfettanti appropriati a base di alcol o di cloro.*

Area di tiro

- **Il tiratore ed eventuali accompagnatori hanno l'obbligo di rispettare il distanziamento sociale.**
- *L'accesso alle aree/settori di tiro è consentito ai tiratori tesserati solo indossando tutti i DPI prescritti; eventuali accompagnatori non potranno accedere alle aree di tiro ma dovranno rimanere negli spazi loro riservati.*

³ *Nel caso in cui una persona presenti sintomi di febbre e sintomi di infezione respiratoria, quali la tosse, si dovrà procedere a:*
- *isolare la persona ed i presenti nei locali, in maniera riservata, in base alle disposizioni dell'autorità sanitaria;*
- *avvertire le autorità sanitarie competenti e i numeri di emergenza per il COVID-19 forniti dalla Regione o dal Ministero della Salute e seguire le istruzioni impartite.*



- Il tiratore, in luogo dei guanti in lattice, può avvalersi inoltre, esclusivamente durante la pratica dell'attività di allenamento, di sistemi di igienizzazione per l'attrezzatura utilizzata e per le mani, quali spray disinfettanti, gel, saponi, salviettine igienizzanti; non potrà comunque frequentare le aree comuni senza indossare tutti i DPI.
- L'area di tiro deve essere lasciata pulita senza alcun rifiuto e, in particolare, nessuno dei DPI usati o lesionati (per es. guanti, mascherine, fazzoletti, etc.).
- È permesso l'allenamento simultaneo di un numero massimo di 3 tiratori oltre al tecnico federale per stallo di tiro a condizione che sia possibile rispettare il distanziamento sociale minimo di oltre un metro.
- Nel caso di linee di tiro affiancate si dovrà procedere all'utilizzo alternato delle stesse, sempre al fine di rispettare il minimo distanziamento sociale di oltre un metro.

Aree comuni

- **In nessuna parte della struttura è consentito contravvenire alle regole di distanziamento sociale.**
- L'accesso alle aree comuni è consentito solo indossando i **dispositivi di protezione individuale** (Mascherina, guanti in lattice, protezioni occhi).
- Dovranno essere inibite tutte le attività conviviali e, in genere, qualsiasi attività che non consenta il rispetto del distanziamento sociale.
- Eventuali distributori automatici dovranno essere igienizzati con apposito disinfettante non meno di 4 volte al giorno e ogni qualvolta si rendesse necessario. Il contatto con tali distributori dovrà sempre essere effettuato indossando i guanti e la mascherina.
- Le aree comuni devono essere sanificate con cadenza giornaliera, e gli arredi regolarmente, non meno di 4 volte al giorno e ogni qualvolta si rendesse necessario.
- Deve essere messo a disposizione materiale di disinfezione (erogatore spray) a base di cloro, in ogni bagno che andrà utilizzato prima e dopo l'utilizzo da ogni persona, spruzzando abbondantemente i sanitari. Anche nei bagni gli utenti dovranno usare guanti e mascherina, tenendo conto che ambienti ristretti, se infettati, sono a maggior rischio di contagio per contatto o inalazione del virus.
- La Direzione, il direttore di tiro e ogni addetto della struttura sono responsabili di vigilare sul comportamento del personale operante, dei tiratori, ed eventuali accompagnatori, e potranno agire segnalando e allontanando dalla struttura chi dovesse agire in modo non ritenuto sicuro o in contrasto con questo regolamento relativo al rischio infettivo e gli altri già presenti per la sicurezza in poligono.

Figure di controllo e di responsabilità

Al fine dell'applicazione di questo regolamento vengono riconosciute le seguenti figure come controllori con pieni poteri

- Gestore del campo/ amministratore;
- Direttore di tiro;
- Tecnici Federali;
- Personale preposto ad igienizzazione e controllo.

La Direzione, il direttore di tiro, il tecnico federale e ogni addetto della struttura sono responsabili della vigilanza sul comportamento del personale operante, dei tiratori e degli eventuali accompagnatori e potranno agire segnalando eventuali comportamenti erranei e allontanando insindacabilmente dalla struttura chi dovesse agire in modo non ritenuto sicuro o in contrasto con questo protocollo relativo al rischio infettivo e gli altri già presenti per la sicurezza in poligono.

**Firmato
La Direzione**

LA FILIERA DEI CENTRI BOWLING ITALIANI

Analisi della situazione italiana, in pendenza dell'emergenza sanitaria e riflessi sull'attività sportiva e sull'attività di intrattenimento

LA DIMENSIONE DELLA FILIERA

La filiera del bowling italiana è rappresentata da **260 centri bowling**, di cui **oltre il 90% con almeno 6 piste**, con diffusione capillare su tutto il territorio della penisola, isole comprese.

In Italia risultano installate ad oggi circa **2.860 piste** in attività, per un controvalore in termini di impiantistica di gioco di oltre **150 milioni di euro**.

Date le dimensioni dell'area di gioco, la superficie impiegata è stimabile in circa 60 mq. per pista che sviluppa in termini aggregati oltre **170.000 metri quadri commerciali** per il solo gioco del bowling, cui si aggiunge la superficie dedicata tipicamente alle altre attività di intrattenimento in sala, quali **videogiochi, biliardi, ping-pong, calcio balilla** e simili, nonché dell'attività di **bar e ristorazione**, spesso connessa, per giungere ad un volume complessivo di oltre **1 milione di metri cubi**.

Il numero di addetti diretti è stimabile in circa **2.500 unità lavorative**.

Oltre all'attività tipica dell'intrattenimento, la filiera include l'indotto **dell'attività sportiva del bowling**, organizzata e disciplinata in Italia dalla **Federazione Italiana Sport Bowling**, affiliata al **C.O.N.I.** come Disciplina Sportiva Associata, che conta oltre **2.800 praticanti**, tesserati in **106 Associazioni sportive** e che da circa due anni occupa posti di assoluto prestigio nel panorama del bowling sportivo mondiale (medaglia d'oro a squadra Campionati del mondo, Hong Kong 2018, medaglie d'oro, argento e bronzo ai Campionati Europei, Monaco 2019), caratterizzando pertanto il **movimento sportivo con outlook di crescita fortemente espansivo**.

Infine, parte fondamentale della filiera è rappresentata dall'**industria del bowling**, con particolare riferimento alla **QubicaAMF** leader mondiale del settore della produzione dell'impiantistica, dell'arredo e della fornitura dei software segnapunti e gestionali, **multinazionale con sede a Bologna**, con fatturato di **140 milioni di Euro** e **120 dipendenti** in Italia e ad altre realtà italiane quali **Brunswick Si Line** attiva nel medesimo mercato e **Steltronic** attiva nel mercato delle piattaforme software gestionali e segnapunti per il gioco del bowling.

Ad oggi, 22 aprile 2020, nel mondo:

- in Corea i centri bowling hanno riaperto senza alcuna restrizione;
- in Cina i centri bowling hanno riaperto con restrizioni;
- in Georgia, Carolina del Sud e Tennessee hanno annunciato la riapertura delle attività, centri bowling compresi;

CARATTERISTICHE TIPICHE DEL GIOCO DEL BOWLING

In linea generale, il gioco del bowling non presenta caratteristiche di controindicazione, con espresso riferimento al **COVID-19** e, per quanto attiene alla pratica sportiva:

Il gioco del bowling **non agonistico**, si caratterizza per l'assenza del contatto fisico e da un punto di vista di certificazione medica, rientra tra gli sport che **"non comportano impegno fisico"**¹, mentre

¹ Comunicazione Segr. gen. Coni del 10 giugno 2016, con Rif. alla Nota esplicativa del Ministero della Salute del 16 giugno 2015 e succ. nota integr. del 28 ottobre 2015.

nella CLASSIFICAZIONE DEGLI SPORT IN BASE ALL'IMPEGNO CARDIOVASCOLARE, per la pratica **agonistica** è classificato tra le **“ATTIVITÀ SPORTIVE CON IMPEGNO CARDIOVASCOLARE DI TIPO NEUROGENO, CON INCREMENTI MINIMI-MODERATI DELLA FREQUENZA CARDIACA”**².

DOCUMENTO TECNICO INAIL – APRILE 2020

Dall'analisi e conseguente elaborazione adattiva alla realtà del bowling italiano, del **“Documento tecnico sulla possibile rimodulazione delle misure di contenimento del contagio da SARS-CoV-2 nei luoghi di lavoro e strategie di prevenzione”**³, possiamo trarre conclusioni ragionevolmente ottimistiche sulla opportunità di valutare una **riapertura con limitazioni** dei centri bowling italiani, in quanto dall'adozione dei criteri ivi esposti, il **rischio di contagio** può essere definito **“medio-basso”**.

Tale elaborato, cui si rimanda per i dettagli metodologici e la bibliografia scientifica adottata, classifica il rischio di contagi secondo 3 variabili:

- **Esposizione:** la probabilità di venire in contatto con fonti di contagio nello svolgimento delle specifiche attività lavorative (es. settore sanitario, gestione dei rifiuti speciali, laboratori di ricerca, ecc.);
- **Prossimità:** le caratteristiche intrinseche di svolgimento del lavoro che non permettono un sufficiente distanziamento sociale (es. specifici compiti in catene di montaggio) per parte del tempo di lavoro o per la quasi totalità;
- **Aggregazione:** la tipologia di lavoro che prevede il contatto con altri soggetti oltre ai lavoratori dell'azienda (es. ristorazione, commercio al dettaglio, spettacolo, alberghiero, istruzione, ecc.).

La metodologia adottata nella produzione del documento tecnico, si è basata su un modello elaborato dal **Bureau of Labor of Statistics** statunitense⁴, **integrando i dati del contesto lavorativo italiano** delle **indagini INAIL**⁵ e **ISTAT**⁶.

Viene quindi proposta una matrice di rischio, sulla base di confronti di *scoring* per ciascun settore produttivo per le prime due variabili, con relative scale:

- **Esposizione**
 - 0 = probabilità bassa (es. lavoratore agricolo);
 - 1 = probabilità medio-bassa;
 - 2 = probabilità media;
 - 3 = probabilità medio-alta;
 - 4 = probabilità alta (es. operatore sanitario).

- **Prossimità**

² Protocolli cardiologici per il giudizio di idoneità allo sport agonistico 1995 – Comitato Organizzativo Cardiologico per l'Idoneità allo Sport.

³ Documento tecnico INAIL – aprile 2020 - bozza

⁴ O*NET 24.2 Database, U.S. Department of Labor, Employment and Training administration.

⁵ INAIL. Indagine nazionale sulla salute e sicurezza sul lavoro (INSuLa). 2020 (in press).

⁶ ISTAT. Memoria scritta dell'Istituto nazionale di statistica per la 5a Commissione programmazione economica e bilancio del Senato della Repubblica. 25 marzo 2020.

- 0 = lavoro effettuato da solo per la quasi totalità del tempo;
- 1 = lavoro con altri ma non in prossimità (es. ufficio privato);
- 2 = lavoro con altri in spazi condivisi ma con adeguato distanziamento (es. ufficio condiviso);
- 3 = lavoro che prevede compiti condivisi in prossimità con altri per parte non predominante del tempo (es. catena di montaggio);
- 4 = lavoro effettuato in stretta prossimità con altri per la maggior parte del tempo (es. studio dentistico).

Lo *scoring* risultante dalla combinazione di tali valori, viene infine corretto con un fattore che tiene conto della terza scala:

- **Aggregazione**

- 1.00 = presenza di terzi limitata o nulla (es. settori manifatturiero, industria, uffici non aperti al pubblico);
- 1.15 (+15%) = presenza intrinseca di terzi ma controllabile organizzativamente (es. commercio al dettaglio, servizi alla persona, uffici aperti al pubblico, bar, ristoranti);
- 1.30 (+30%) = aggregazioni controllabili con procedure (es. sanità, scuole, carceri, forze armate, trasporti pubblici);
- 1.50 (+50%) = aggregazioni intrinseche controllabili con procedure in maniera molto limitata (es. spettacoli, manifestazioni di massa).

Il risultato finale determina l'attribuzione del livello di rischio per ciascun settore produttivo.

Il documento citato, specifica che l'attribuzione delle classi di rischio per i settori produttivi individuati è da considerarsi come **orientativa** per far emergere una consapevolezza integrata dell'attuale scenario di emergenza sanitaria. Ma aggiunge che **le singole realtà aziendali possono mitigare sostanzialmente il rischio, adottando un'adeguata strategia di prevenzione anche per rispondere a specifiche complessità che possono non emergere in un'analisi di insieme, in particolare per le piccole e medie imprese.**

Al netto dunque della possibilità di mitigare il rischio, adottando un'adeguata strategia di prevenzione, **l'attività delle sale da bowling**, di cui al punto 93 del Codice Ateco 2007, secondo il documento citato, si colloca in una classe di rischio "**MEDIO - BASSO**".

LE STRATEGIE DI PREVENZIONE

Per quanto attiene alle **strategie di prevenzione**, le sale da bowling possono senza dubbio adottare cautele per ridurre al **livello 2** la **classe di aggregazione sociale**, potendosi posizionare pertanto in **situazione di assoluta equivalenza** con il punto 47 del Codice Ateco 2007, caratterizzante il **commercio al dettaglio**.

Il gioco del bowling, pertanto, con il supporto scientifico del documento qui citato, rientra tra quelle attività che **dovrebbero potersi praticare in parità di rischio** rispetto ad altre attività tipiche della vita quotidiana, quali il **recarsi presso un ufficio pubblico** per il disbrigo di pratiche amministrative

o il recarsi a **fare la spesa presso un supermercato**, potendosi adottare, per analogia, tutte cautele ivi previste.

Infatti, secondo quanto chiaramente espresso nelle **considerazioni finali** del citato documento, le **attività produttive con rischio basso o medio-basso**, potrebbero avere **priorità** in un processo graduale di rimodulazione delle misure contenitive, unitamente ad una adeguata e partecipata **strategia di prevenzione** anche mirata al contenimento del rischio di aggregazione correlato.

Le **strategie di prevenzione** previste dal documento citato, possono concretamente essere adottate in tutte le sale da bowling italiane, per garantire la sopravvivenza dell'intera filiera in periodi di limitazione dell'attività e per gli importanti riflessi di tipo socio-economico sulla popolazione: va infatti tenuto presente l'impatto positivo dell'offerta di intrattenimento proposta dalla nostra filiera, sui rischi psicologici correlati a periodi di isolamento domiciliare, con particolare riferimento alle **famiglie**, agli **studenti** ed a quasi tutte le categorie di **disabili** che normalmente frequentano le sale bowling, il tutto correlato con un'età media **giovanile** propria dei frequentatori abituali.

Ed inoltre va considerata la possibilità di aprire in sicurezza anche per scaricare la pressione della nostra filiera sugli ammortizzatori sociali (CIG) e per tutelare i lavoratori *fragili* tipici del mondo sportivo.

Quanto alle **strategie di prevenzione**, la filiera è assolutamente attrezzata per adottare:

Misure organizzative: rimodulando gli spazi e le postazioni di lavoro, l'orario di lavoro e l'articolazione in turni.

Misure di prevenzione e protezione: valorizzando presso tutte le sale bowling l'attività comunicativa e la consapevolezza reciproca del rischio, adottando idonee misure igieniche e di sanificazione degli ambienti, utilizzando l'adozione di mascherine e DPI per tutto il personale dipendente ed agevolando la distribuzione delle stesche nelle sale bowling, collaborando con le strutture sanitarie del territorio nell'attività di sorveglianza sanitaria, sia nei confronti del personale dipendente, che nei confronti dei frequentatori delle sale, attraverso l'utilizzo di dispositivi di misurazione della temperatura del corpo e con filtraggio all'ingresso.

Più in particolare e con espresso riferimento al gioco del bowling, riteniamo pacifico che sia possibile **utilizzare la mascherina** sia nella **pratica sportiva**, che nella normale **attività di intrattenimento**.

Riteniamo ragionevole sostenere, inoltre, che l'ampiezza delle sale da bowling favorisca una dispersione dell'aerosol superiore rispetto alle attività di commercio al dettaglio, ad es. supermercati.

Quanto all'utilizzo delle bocce da bowling, è noto che i tesserati alla Federazione utilizzino bocce di proprietà, mentre con riferimento alla clientela dell'intrattenimento commerciale è senz'altro possibile l'utilizzo di guanti in plastica, senza che ne risenta la pratica del gioco e, in definitiva, lo scopo di intrattenimento.

Quanto all'opportunità di rendere possibile l'esercizio dell'attività di **intrattenimento regolamentato, in pendenza di limitazioni**, si fa presente che questa può essere esercitata senza dubbio, in ossequio al rispetto della **normativa sulla Privacy** e del **Trattamento dei dati personali** garantendo altresì, laddove eventualmente richiesto, l'immediata possibilità di **controllo** e **tracciamento** dei **partecipanti**, siano essi affiliati al sodalizio sportivo, per il tramite del tesseramento presso la Federazione Italiana Sport Bowling, o gestiti in egual modo dall'**imprenditore commerciale**, nell'ambito di specifici programmi di **fidelizzazione della clientela**, anche grazie ai **software gestionali e/o segnapunti** installati presso tutti i centri bowling e vieppiù

grazie all'ausilio di telecamere di videosorveglianza, installate presso la quasi totalità dei centri bowling italiani.

CONCLUSIONI

Considerato quanto sopra, I centri bowling firmatari del presente documento manifestano concreto interesse e pronta disponibilità nei confronti della Federazione Italiana Sport Bowling, per la **definizione di criteri da adottare per l'utilizzo sportivo** degli impianti, anche con specifico riferimento ai **possibili utilizzi degli stessi per la normale attività di intrattenimento commerciale**, adottando per analogia le tutele ivi previste.

Invitano inoltre la Federazione Italiana Sport Bowling a promuovere, presso le Autorità Sportive nazionali e presso i Ministeri competenti, la diffusione delle agevolazioni fiscali e contributive, e l'ampliamento della loro platea, specialmente nei periodi di limitazione dell'attività, con riferimento alla possibilità di de-commercializzazione dell'attività commerciale, laddove esercitata promiscuamente con l'attività sportiva.

Al netto delle misure di ristoro del **danno emergente** dalla **chiusura**, rappresentato dai **costi fissi aziendali** e dal conseguente **lucro cessante**, attesi dalla filiera qui rappresentata in seguito a precise e reiterate dichiarazioni in tal senso, rese dell'Autorità di governo, si ritiene ragionevole, nella situazione di **esercizio limitato** delle attività tipiche delle sale bowling, vedere **compensate le perdite**, con **esenzione dell'IVA** e dell'**imposta sugli intrattenimenti**, invitando la Federazione Italiana Sport Bowling a promuovere tali istanze nei confronti della Pubblica Amministrazione, in quanto i **centri bowling italiani**, assolvono altresì e senza alcun dubbio ad **importanti funzioni sociali**, nella **promozione dello sport** e della **salute** in genere.

Roma 22 aprile 2020

I centri bowling firmatari,
come da elenco allegato



Al Presidente

Messina 21.04.2020

Preg.mo Signor
Dott. Carlo Mornati
Segretario Generale CONI

Prot. Gen. 1212/21.4.2020

Oggetto: Fattori di rischio attività FIGB

Caro Segretario Generale,

Invio in allegato il file richiesto, per la cui migliore comprensione Ti sottopongo le seguenti considerazioni.

Breve descrizione del bridge prima del CoViD-19.

Gli atleti sono seduti ai 4 lati di un tavolo quadrato, a 80/100 cm. di distanza uno all'altro.

Nelle sedi sportive e in quelle di allenamenti ed eventi è presente un numero di tavoli molto variabile, da 3 a 300 circa, quindi da 12 a 1.200 atleti di età media superiore a 60 anni, che nel corso della gara si muovono da un tavolo all'altro per incontrare nuovi avversari, a intervalli di tempo variabili tra 7 minuti e 1 ora e mezza.

La distanza tra un tavolo e l'altro consente agli arbitri e gli assistenti di tavolo (questi ultimi previsti nei grandi eventi) il passaggio tra gli atleti seduti.

Si gioca al chiuso, salvo rari casi estivi, per un elevato numero di ore consecutive, anche 4 o 5 salvo brevi intervalli.

L'attività sportiva amatoriale presso le ASD/SSD e i Campionati Regionali sono a minor partecipazione e quindi normalmente a minor rischio, mentre grandi eventi e Campionati mettono partecipanti, arbitri e operatori a maggior repentaglio, sebbene le sedi di svolgimento siano quasi sempre più ampie e ben aerate.

Si gioca con le carte, che rappresentano un pericoloso veicolo di trasmissione.

Federazione Italiana Gioco Bridge

✉ Via Giorgio Washington, 33 – 20146 Milano

☎ +39 02 7000333

📠 +39 02 70001398

✉ figb@federbridge.it

🌐 www.federbridge.it



DISCIPLINA SPORTIVA
ASSOCIATA RICONOSCIUTA
DAL CONI



Per il futuro.

Sono ipotizzabili soluzioni che ridurrebbero di molto, in sinergia con i dispositivi di protezione individuale e il rispetto delle norme di legge, i fattori di rischio:

- limitare gli eventi a un numero minimo di partecipanti;
- utilizzare esclusivamente sedi ampie e ben aerate;
- distanziare maggiormente i tavoli tra loro;
- utilizzare pannelli di divisione in plexiglass a diagonale sui tavoli e oltre il loro perimetro, per isolare i 4 giocatori;
- sostituire alle carte dei dispositivi elettronici, ad esempio tablet, che potrebbero anche portare all'eliminazione stessa dei tavoli, degli operatori di tavolo e della necessità per l'arbitro di circolare in mezzo alle altre persone.

Questo scenario sarebbe però estremamente oneroso.

Per attrezzare Federazione e ASD/SSD nel senso indicato, e senza tenere conto degli oneri che verranno dalle disposizioni di legge, si deve ipotizzare una spesa di circa 1.000.000 di euro, fermi restando i danni derivati e derivandi dall'attuale fermo dell'attività a tutti i livelli, come da dettaglio che abbiamo già inviato in risposta alla cortese lettera del Presidente Dott. Malagò.

Da considerare anche un fattore importantissimo: la grande incertezza che una simile organizzazione possa essere gradita ai nostri tesserati, che già avranno, vista la loro età, impedimenti per legge o per scelta a uscire di casa per recarsi anche solo alla vicina ASD/SSD.

Per questo motivo nella indicazione dei fattori di rischio abbiamo preferito non tenere conto della possibilità di adottare le misure di prevenzione sopra elencate.

Il modulo dei fattori di rischio è stato pertanto compilato sulla base dei parametri del bridge pre-virus.

Grazie per l'attenzione e cordialissimi saluti.

Messina, 21 aprile 2020

Francesco Ferlazzo Natoli



**FEDERAZIONE
CRICKET ITALIANA**

Prot. n. 582/2020

Carlo Mornati
Segretario Generale
Coni

Suo indirizzo

Roma, 22 Aprile 2020

Oggetto: Lettera 16 Aprile 2020 - COVID-19

Caro Segretario Generale,

riscontro con piacere la Tua nota con la quale mi chiedi di compilare un questionario al fine di raccogliere le informazioni riguardanti i fattori di rischio relativi alle discipline di competenza della Federazione Cricket Italiana.

Come già rappresentato al Presidente Malagò il cricket, sia nella sua forma tradizionale che in quella soft, sono discipline prettamente estive, per cui rispetto ad altri sport, la nostra stagione non è stata interrotta dall'emergenza dovuta alla diffusione dell'epidemia da Covid-19, ma speriamo solo rinviato l'inizio.

La tutela sanitaria di tutti i soggetti coinvolti nelle nostre attività sportive è di primaria importanza per noi. Prima la salute e poi lo sport.

In merito alle possibilità di ripresa delle attività sportive, restiamo in attesa delle decisioni che verranno prese dalle autorità competenti e dal protocollo medico sanitario che verrà stilato.

È nostra intenzione, di provare a disputare i diversi campionati, seppur nel rispetto dei modi e delle tempistiche che le disposizioni sanitarie stabilite dal Governo ci consentiranno.

Nella speranza che la situazione torni alla normalità il prima possibile, rimanendo a Tua completa disposizione, i miei più cari saluti sportivi

**Il Presidente
Fabio Marabini**



DISCIPLINA SPORTIVA
ASSOCIATA RICONOSCIUTA
DAL CONI

FEDERAZIONE CRICKET ITALIANA
www.cricketitalia.org

Sede Legale: CONI Palazzo H, Piazza L. De Bosis 15
00135 Roma
Tel +39 06 32723206/7/8 - Fax +39 06 32723209
segreteria@cricketitalia.org





FASI - Federazione Arrampicata Sportiva Italiana

Protocollo per la riduzione del rischio da COVID-19 per la ripresa dell'attività sportiva indoor e outdoor su strutture artificiali di arrampicata sportiva

23 Aprile 2020

Indice

1. Situazione
2. Obiettivi
3. Gestione delle palestre di arrampicata indoor
4. Gestione di strutture di arrampicata outdoor
5. Ripresa dell'attività sportiva
6. Maggiori oneri a carico degli Affiliati

1. SITUAZIONE

Lo sport dell'arrampicata sportiva e l'attività delle palestre di arrampicata, come peraltro gli altri sport ed impianti sportivi, sono stati interrotti da inizio marzo 2020, non solo in Italia, ma anche nella maggior parte dei Paesi europei ed extra europei.

La durata della chiusura dell'attività, quale misura per il contenimento della pandemia da "coronavirus", è definita nei singoli provvedimenti del Governo, delle Regioni e Province autonome. Allo stato attuale le attività sono state sospese fino al 3 maggio, in rapporto all'evoluzione della pandemia è però ipotizzabile una ripresa graduale con prescrizioni per contenere il rischio di contagio. In una primissima fase la ripresa riguarderà, molto probabilmente, solo l'allenamento degli atleti di alto livello delle Squadre Nazionali, poi degli agonisti ed in una fase successiva l'apertura per la generalità degli arrampicatori delle strutture artificiali di arrampicata.

Si ritiene necessario, pertanto, individuare sin da subito idonee strategie e misure per la riduzione del rischio da "Covid-19", che consentano, ove ritenuto possibile dalle competenti Autorità, una graduale ripresa dell'attività sportiva nel rispetto di elevati standard organizzativi ed igienici.

2. OBIETTIVO

L'obiettivo delle presenti Linee Guida è quello di elaborare una proposta volta ad agevolare le competenti Autorità in merito alla ripresa dell'attività sportiva e la riapertura delle palestre di arrampicata.

Le Linee Guida tengono conto delle conoscenze scientifiche, dei consigli degli esperti e delle esperienze e proposte a livello internazionale, per dare una solida base alle decisioni che dovranno prendere i responsabili della salute pubblica e della politica.

I provvedimenti e misure proposte, che vengono descritte tenendo conto sempre dell'analisi di rischio attuale, si basano su tre pilastri principali:

Management dei flussi delle persone e della capacità	Protocollo di igiene e misure di protezione	Lavoro di informazione e comunicazione
<p>Gestire il numero ed i movimenti dei visitatori dentro e attorno alla palestra</p> <p>Definire soluzioni organizzative e gestionali</p>	<p>Limitare i rischi da Covid-19 in conformità alle disposizioni dei responsabili della salute e esperienze scientifiche</p>	<p>Informare in modo continuo gli sportivi dell'arrampicata</p>

Le linee guida affrontano le misure e provvedimenti che riguardano la gestione delle palestre di arrampicata sportiva sia ai fini dell'allenamento degli atleti che la fruizione da parte dei praticanti.

3. Gestione delle palestre di arrampicata sportiva Indoor

3.1 Premessa

Gestione dei rischi legati all'attività vera e propria dell'arrampicata.

- **L'arrampicata è già un'attività dove le distanze sono rigidamente regolamentate ai fini della sicurezza.**
- **L'arrampicata NON E' UNO SPORT DI CONTATTO.**
- **L'arrampicata non è uno sport di gruppo. Si pratica da soli o in coppia.**
- **Si può praticare eventualmente anche con l'uso la mascherina.**
- **L'ingresso dei fruitori nelle palestre d'arrampicata è sempre tracciabile: è possibile registrare il nome e cognome di ogni persone che entra ed esce.**

L'attività dell'arrampicata di svolge su pareti artificiali che possono raggiungere oltre 15 m di altezza.

L'attività dell'arrampicata, si può svolgere, con la corda in coppia, uno assicura (tiene la corda con strumento apposito) e sta a terra, mentre l'altro arrampica in parete.

Lo spazio occupato a terra dall'assicuratore **non può essere condiviso per sua intrinseca natura con altri praticanti** per questioni di sicurezza. Di norma le distanze tra praticanti che assicurano a terra non sono inferiori ai 2 metri.

In parete, mentre si scala, esistono già indicazioni che prevedono di rispettare delle distanze di sicurezza "relative agli spazi di caduta" che sono di almeno 2 metri.

Esistono inoltre sistemi di autoassicurazione (avvolgitori automatici) che consentono l'arrampicata in completa autonomia, ovvero, senza la necessità di avere un compagno.

Stessa cosa vale per l'attività del bouldering (ovvero arrampicata da soli, senza corda con materassi a terra di protezione).

3.2 Gestione dei flussi di persone e management della capacità

Questo punto comprende tutte le misure, che permettono un controllo del numero dei fruitori all'interno e all'esterno della palestra, ed atte ad evitare assembramenti e il mantenimento del distanziamento sociale. Le disposizioni di seguito indicate dovranno eventualmente essere adeguate qualora da parte del legislatore vengano fissate norme diverse.

- **Implementazione di sistemi gestionali per controllare il numero di accessi all'interno delle palestre e di tracciamento delle persone presenti.**
- Evitare assembramenti all'entrata con ingressi scaglionati ed eventuali modifiche dell'orario di apertura.
- Le distanze di sicurezza minime previste vanno rispettate per quanto possibile anche nei punti ristretti al Check-In e nei servizi igienici. Idonee misure di protezione e segnali a terra e sulle pareti possono essere previste e di aiuto.
- Possibilità di eseguire le seguenti operazioni all'ingresso:
 - Il controllo della temperatura corporea o di eventuale documentazione prevista;
 - Verifica dei dispositivi richiesti per la sicurezza "Covid".
- Garantire il distanziamento richiesto e lo spazio necessario per persona e di conseguenza definire il numero massimo di persone che possono essere presenti contemporaneamente nell'impianto;
- Suddivisione delle palestre in settori e zone nelle quali possono stare un numero limitato di persone: il passaggio dei fruitori da settore a settore sarà organizzato;
- Prevedere i flussi di ingresso e uscita dei fruitori.

Misure infrastrutturali

La tracciatura delle vie e la distribuzione delle vie e dei blocchi sulle pareti hanno un'influenza su come gestire i flussi di fruitori nelle palestre di arrampicata.

Dovranno essere implementate misure infrastrutturali atte a delimitare le aree di utilizzo di ciascun fruitore in modo tale che sia garantito il distanziamento sociale.

Tra le possibili soluzioni si evidenziano a titolo di esempio le seguenti:

- Distanziare le linee di salita in fase di tracciatura;
- Delimitare con nastratura (a terra o in parete) le zone di utilizzo;
- Creare percorsi per il passaggio da un settore all'altro;
- Individuare delle aree di riposo dove poter sostare nel rispetto del distanziamento sociale.

Un vantaggio di questi esempi di tipo infrastrutturale è quello di poter garantire in modo migliore il rispetto del distanziamento sociale.

3.3 Protocollo di igiene e misure di protezione

Tenendo conto delle direttive degli organi sanitari internazionali e nazionali, nonché degli studi e conoscenze scientifiche attuali, nelle palestre di arrampicata vanno prese misure igieniche concrete per minimizzare il rischio da Covid-19.

I punti proposti di seguito hanno lo scopo di evitare il contagio attraverso goccioline, in conformità all'attuale conoscenza scientifica. Si deve differenziare tra le misure di igiene da adottare tra i fruitori da un lato e quelle aggiuntive che deve adottare il gestore.

3.3.a Regole e misure indirizzate ai fruitori

Verifica dello stato di salute.

E' vietato l'accesso alla palestra a chiunque presenti i sintomi riconducibili al COVID-19 (febbre, tosse, difficoltà respiratorie, secondo le disposizioni governative).

Dato che la febbre è uno dei sintomi più frequenti del Covid-19, questa potrà essere misurata con termometri elettronici (misura a distanza) la temperatura corporea dei clienti nel momento in cui accedono alla palestra.

Regola di distanziamento.

Nel corso di tutta la permanenza nella palestra, anche per il Check-In e Check-Out, vanno rispettate le regole di distanziamento consigliate, in linea generale è prevista una distanza minima compresa tra 1 e 2 metri. Idonee marcature a terra e sulle pareti possono essere idonee e vanno rispettate.

Igiene delle mani.

L'igiene delle mani rappresenta una delle misure di prevenzione più importanti. I clienti devono lavarsi le mani in conformità a quanto definito subito dopo l'accesso alla palestra. Dopo l'utilizzo di acqua e sapone vanno utilizzati fazzoletti di carta usa e getta per asciugarsi le mani, da gettare in un apposito contenitore e quindi smaltiti con il sacco che li contiene.

Disinfezione delle mani.

In aggiunta all'igiene delle mani i clienti dopo il lavaggio e l'asciugatura devono frizionare le mani con un idoneo prodotto disinfettante.

Anche nel corso delle pause dell'attività di arrampicata, ed in particolare prima di iniziare una via o blocco, i clienti dovrebbero disinfettarsi con regolarità le mani. A tale scopo il gestore deve mettere a disposizione dispensatori aggiuntivi.

Magnesite liquida per la disinfezione aggiuntiva delle mani.

Come misura aggiuntiva è previsto l'utilizzo esclusivo di magnesite liquida. La magnesite liquida è composta da una parte di alcol, che deve essere superiore al 70% e contribuisce pertanto alla disinfezione.

Ognuno deve utilizzare la propria magnesite liquida.

Divieto magnesite in polvere e chalk ball.

E' fatto divieto l'utilizzo della magnesite in polvere e delle chalk ball.

Obbligo di mascherine.

All'interno delle palestre e nelle immediate vicinanze, oltre al rispetto del distanziamento, è obbligatoria la copertura di naso e bocca con idonea mascherina, come da indicazioni delle autorità competenti.

Divieto di andare scalzi e a torso nudo.

In tutta la palestra è vietato andare scalzi ed è obbligatorio tenere sempre indossata la maglietta.

Uso scarpette d'arrampicata.

Le scarpe d'arrampicata vanno utilizzate solo nelle aree d'arrampicata.

Bevande e borracce.

Le borracce vanno custodite esclusivamente nel proprio zaino o borsa e dopo aver bevuto vanno riposte immediatamente nel proprio zaino o borsa. Non è ammesso riempire le borracce dai rubinetti.

3.3.b Regole e misure riguardanti il gestore a tutela dei fruitori

Da parte del gestore vanno attuate misure a tutela dei fruitori ma anche dei collaboratori.

Pulizia di superficie oggetti.

Le superfici delle palestre (ad eccezione delle pareti di arrampicata) vanno pulite giornalmente ad umido utilizzando idonei prodotti di pulizia disinfettanti, incluso il materasso boulder.

Punti o oggetti che vengono toccati frequentemente (escluse le prese di arrampicata), come ad esempio maniglie delle porte, superfici del banco Check-In o Terminal EC, vanno pulite frequentemente con disinfettante per superfici.

Densità di persone negli spogliatoi e nei servizi igienici.

L'accesso a spogliatoi e bagni sarà contingentato in base alle dimensioni e alle disposizioni che verranno emanate in materia. Verrà consigliato l'accesso alle palestre d'arrampicata già con l'abbigliamento idoneo in modo ridurre al minimo l'utilizzo degli spogliatoi.

I percorsi e le aree di attesa devono essere configurati e contrassegnati secondo le regole del distanziamento.

Le docce resteranno chiuse.

Fornitura di distributori di disinfettanti.

I distributori di disinfettanti devono essere posizionati in vari punti della palestra, ad esempio presso l'ingresso o reception, negli spogliatoi e nei bagni e vicino alla parete da arrampicata.

Garantire una ventilazione sufficiente.

La palestra di arrampicata deve essere ventilata per almeno 10 minuti ogni ora. I sistemi di ventilazione e di condizionamento dell'aria devono essere controllati, se del caso puliti e, se necessario, adattati o sostituiti.

Noleggiorattrezzatura d'arrampicata.

La palestra d'arrampicata che intenda noleggiare materiale a fruitori, dovrà consegnarlo disinfettato.

Indicazioni sull'igiene e le misure di protezione generali.

Le norme e le raccomandazioni vigenti (es. distanziamento, lavaggio e disinfezione delle mani e uso corretto delle mascherine) vanno indicate sui cartelli e/o monitor. Anche proiezioni video possono essere uno strumento efficace per comunicare il comportamento corretto nelle palestre di arrampicata.

Si suggerisce di far sottoscrivere un modulo agli utenti della palestra in cui si illustrano tutte le misure da adottare per limitare il più possibile il contagio da "coronavirus".

3.3.c Regole e misure del datore di lavoro per proteggere i collaboratori

Ai collaboratori della palestra di arrampicata deve essere garantito il massimo livello di protezione. Al fine di minimizzare il rischio di contagio dei dipendenti vanno attuate in primo luogo le indicazioni delle rispettive associazioni professionali. In aggiunta alle prescrizioni e misure che valgono per i fruitori, per i collaboratori vanno adottate ulteriori misure specifiche.

Igiene e protezione per i collaboratori.

La palestra di arrampicata dovrebbe prevedere luoghi riservati esclusivamente ai collaboratori per espletare le operazioni di pulizia delle mani e di disinfezione. Inoltre, devono essere forniti guanti e maschere monouso per il personale. Per proteggere il personale a contatto con i fruitori, vanno ad esempio installati schermi trasparenti protettivi al check-in (POS) e agli sportelli.

Riduzione al minimo del contatto.

Dovrebbe essere privilegiato il pagamento senza contanti.

Pulizia del posto di lavoro

Le superfici dei luoghi di lavoro utilizzate congiuntamente devono essere pulite dopo l'uso personale con disinfettanti.

3.4 Comunicazione con i clienti

Le informazioni su tutte le nuove misure che riguardano il fruitore dovrebbero essere divulgate attraverso i canali di comunicazione disponibili (sito Web, newsletter, social media) prima della riapertura, oltre che su apposito modulo cartaceo da far sottoscrivere per presa visione.

4. Gestione strutture artificiali di arrampicata outdoor

Per strutture artificiali outdoor si intendono le strutture artificiali di arrampicata poste all'esterno e quindi non al coperto.

Queste strutture presentano un vantaggio rispetto a quelle al chiuso in quanto vi è una ventilazione maggiore e continua, che permette di ridurre in modo significativo il pericolo di contagio, normalmente gli spazi sono più ampi e pertanto è possibile un distanziamento maggiore tra gli utenti.

In linea di principio valgono tutte le misure di protezione e comportamento di cui al punto 3.

NOTA per attività di arrampicata su siti naturali.

L'arrampicata su siti naturali non è gestita ed è paragonabile alla frequentazione libera di boschi e sentieri.

5. Ripresa attività sportiva

Nel caso di dover ipotizzare una partenza scaglionata dell'attività sportiva legata all'arrampicata su strutture artificiali, si può prevedere la seguente sequenza di priorità.

5.1 Ripresa allenamento atleti di punta

Per atleti di punta si intendono gli atleti qualificati per le **Olimpiadi** e quelli che ancora hanno una possibilità di qualificazione. Per la disciplina dell'arrampicata sportiva due atleti risultano già qualificati e ca. 5 atleti hanno ancora la possibilità di qualificarsi in occasione del campionato Europeo, programmato originariamente a marzo 2020 e nel frattempo posticipato ad ottobre.

La ripresa degli allenamenti di questi atleti è senz'altro una priorità e avverrà nel rigoroso rispetto delle eventuali prescrizioni e restrizioni impartite dal Ministero competente e dal C.O.N.I..

La Federazione ha già avuto contatti con vari impianti di arrampicata i quali sono disposti ad ospitare questi atleti per gli allenamenti a **porte chiuse**.

Trattandosi dell'allenamento di pochi atleti con la supervisione di un allenatore in palestre di arrampicata in questa prima fase **chiuse al pubblico**, si andrebbe ad operare in una situazione a basso rischio in cui è molto più semplice rispettare le norme per minimizzare il rischio da "Covid-19", rispettando le norme fissate al capitolo 3 e il seguente protocollo:

- Agli atleti sarà imposto di rispettare anche al di fuori dei periodi di allenamento un comportamento idoneo a minimizzare il rischio di contagio con il rispetto rigoroso delle norme di comportamento e distanziamento previste;
- Gli impianti di arrampicata dovranno in questa prima fase essere chiusi al pubblico e quindi a disposizione solo degli atleti che si allenano e dei rispettivi allenatori.
- Prima dell'inizio del periodo di allenamento essi verranno sottoposti a visita medica per accertare che non vi siano sintomi ed il medico incaricato farà un'ulteriore verifica sul posto per accertare la correttezza delle procedure previste;
- L'allenatore ha il compito di verificare costantemente il rispetto delle misure di prevenzione e provvede a misurare la febbre a sé stesso e agli atleti prima di ogni seduta di allenamento.
- All'interno della struttura gli atleti non potranno utilizzare nella stessa giornata le stesse vie di arrampicata, ciò significa che gli atleti effettueranno il loro allenamento su vie diverse con il distanziamento previsto. In questo modo non vi è il pericolo di contagio da contatto con prese di arrampicata già utilizzate da

un altro atleta. A queste condizioni si ritiene che possa essere reso facoltativo e non obbligatorio l'uso della mascherina.

Allo stato attuale la Federazione non ha a disposizione un Centro Federale per gli allenamenti e si è già attivata in questo senso richiedendo al comune di Arco la disponibilità per questo periodo della struttura di arrampicata denominata "Climbing Stadium". Questa struttura ha il vantaggio di essere all'aperto e di disporre delle pareti per praticare tutte e tre le discipline presenti alle Olimpiadi. È evidente che la disponibilità di questa struttura permette di organizzare anche per un periodo più lungo l'allenamento in sicurezza delle Squadre Nazionali.

5.2 Ripresa allenamenti atleti agonisti

Per Agonisti si intendono gli atleti tesserati alla FASI e che partecipano alle gare ufficiali della Federazione. In previsione di una possibile ripresa dell'attività agonistica in autunno è necessario poter riprendere gli allenamenti entro tempi ragionevoli. Dopo una fase di circa 3/4 settimane di verifica delle procedure che verranno attuate per i pochi atleti di punta di cui al punto 5.1, l'eventuale adeguamento del protocollo di seguito riportato e in considerazione della situazione epidemica, si ritiene che si possa passare ad una fase 2 e riprendere l'attività di allenamento degli atleti agonisti.

Anche in questo caso valgono tutte le misure di protezione indicate al punto 3 per la gestione degli impianti di arrampicata sportiva ed inoltre:

- Agli atleti agonisti sarà imposto di rispettare anche al di fuori dei periodi di allenamento un comportamento idoneo a minimizzare il rischio di contagio con il rispetto rigoroso delle norme di comportamento e distanziamento previste;
- Per il periodo in cui gli impianti non possono ancora essere aperti al pubblico, la gestione degli allenamenti è più semplice, si dovrà comunque limitare il numero degli atleti presenti contemporaneamente nella struttura in rapporto all'ampiezza della struttura stessa;
- Prima della ripresa degli allenamenti gli atleti dovranno presentare un'autocertificazione sullo stato di salute e verranno sottoposti possibilmente a visita medica per accertare che non vi siano sintomi;
- Prima di ogni seduta di allenamento verrà misurata la febbre;
- All'interno della struttura gli atleti non potranno utilizzare nella stessa giornata le stesse vie di arrampicata, ciò significa che gli atleti effettueranno il loro allenamento su vie diverse con il distanziamento previsto. In questo modo non vi è il pericolo di contagio da contatto con prese di arrampicata già utilizzate da un atleta. Qualora ciò non sia possibile gli atleti dovranno utilizzare la mascherina durante tutto il periodo in cui rimarranno in palestra.

5.3 Riapertura delle strutture di arrampicata al pubblico

L'apertura degli impianti di arrampicata indoor potrà avvenire nel momento in cui le Autorità competenti riterranno che anche queste attività (paragonabili a centri fitness o palestre in genere) possano riaprire.

Con le norme indicate al punto 3 il pericolo e rischi di contagio da "coronavirus" può essere ridotto in modo significativo.

Nel momento in cui vi sarà la riapertura delle palestre anche al pubblico, si dovrà rivedere il protocollo per gli allenamenti degli atleti, prevedendo preferibilmente periodi di allenamento delle ore di chiusura della palestra al pubblico. Qualora ciò non

fosse possibile anche gli atleti devono necessariamente rispettare tutte le misure di protezione di cui al punto 3.

6. Maggiori oneri a carico degli Affiliati

Allo stato attuale non è stato possibile fare ancora una valutazione dei maggiori oneri derivanti dall'applicazione delle misure di prevenzione previste per la gestione delle strutture artificiali di arrampicata sportiva.

Naturalmente il presupposto affinché possa riprendere l'attività sportiva è l'apertura degli impianti e ciò sarà possibile solo se sostenibile anche dal punto di vista economico.

Dal punto di vista economico l'applicazione delle prescrizioni per contenere il rischio incide sui costi essenzialmente per due fattori:

- Maggiori oneri per la pulizia e sanificazione degli ambienti e quindi di personale e controlli aggiuntivi agli ingressi;
- Minori entrate per le limitazioni al numero massimo di fruitori della struttura.

Partendo dalla premessa che molti impianti sportivi prima dell'emergenza sanitaria si trovavano già in difficoltà economica, nella situazione attuale, la riapertura nel rigoroso rispetto della normativa senza un adeguato sostegno economico sarebbe difficile, se non impossibile, per molti Affiliati.

Per quanto riguarda la Federazione, essa avrà maggiori oneri nella prima fase per poter disporre di impianti a porte chiuse ed il prossimo futuro per la gestione del Centro Federale ad esclusivo uso degli atleti. A tale proposito si ricorda che come Disciplina Sportiva Associata i contributi percepiti non sono minimamente paragonabili a quelli delle F.S.N., anche se il minor numero di gare internazionale da disputare nel 2020 permette di sostenere una certa spesa aggiuntiva.

La F.A.S.I. si riserva pertanto di effettuare nelle prossime settimane in collaborazione con i propri Affiliati una stima dei maggiori oneri necessari a riaprire gli impianti sportivi nel rispetto delle surriferite prescrizioni. In base a questa valutazione sarà possibile quantificare il sostegno necessario per poter riavviare l'attività sportiva.

La F.A.S.I. valuterà inoltre i maggiori oneri che dovrà sostenere per assicurare l'allenamento ai propri atleti e la sostenibilità di questi costi in base alle risorse di bilancio disponibili.

Milano, 23 Aprile 2020.

Da: Segretario Generale [<mailto:segretariogenerale@federclimb.it>]

Inviato: giovedì 23 aprile 2020 16:30

A: Segretario Generale; Organi Collegiali; Cherubini Alessandro

Oggetto: griglia e Linee Guida FASI

Con la presente si trasmette la griglia debitamente compilata e le Linee Guida che la Federazione avrebbe individuato per la ripresa degli allenamenti e delle proprie attività quando sarà consentito. In riferimento alla Griglia di valutazione del rischio si precisa quanto segue:

- 1) la griglia medesima è stata compilata senza tener conto degli accorgimenti e prescrizioni indicate nelle Linee Guida allegate: l'adozione di tali Linee Guida infatti è utile per diminuire sensibilmente i rischi indicati nella griglia predetta;
- 2) per quanto concerne la voce dispositivi di protezione è stato inserito nella Griglia il valore 1 in quanto si ritiene che i dispositivi di protezione possano essere utilizzati dai nostri tesserati ed atleti con significativa riduzione del rischio di contagio;
- 3) per quanto concerne la voce digitalizzazione l'utilizzo di controlli elettronici per l'ingresso dei tesserati nei centri sportivi è sicuramente mezzo idoneo per limitare il numero di utenti all'interno dell'impianto sportivo.

Nel ringraziarVi per l'attenzione rimango a disposizione per ogni eventuale chiarimento anche al mio numero di cellulare 3404782567.

Un caro saluto sportivo.

Andrea Bronsino

Il Segretario Generale

Avv. Andrea BRONSINO

Federazione Arrampicata Sportiva Italiana

Via Piranesi 46 - 20137 Milano

Tel +39 02-80897622

www.federclimb.it

segretariogenerale@federclimb.it

segreteria@pec.federclimb.it





SEZIONE TRE



ENTI DI PROMOZIONE SPORTIVA

	Associazione Italiana Cultura Sport	pag.	2
	Associazioni Sportive Sociali Italiane □	pag.	21
	Centri Sportivi Aziendali Industriali □	pag.	40
	Centro Sportivo Educativo Nazionale	pag.	59
	Centro Sportivo Italiano	pag.	79
	Centro Universitario Sportivo Italiano	pag.	98
	Ente Nazionale Democratico di Azione Sociale	pag.	99
	Movimento Sportivo Popolare Italia	pag.	100
	Polisportive Giovanili Salesiane	pag.	119
	Associazione Centri Sportivi Italiani	pag.	120
	Unione Italiana Sport Per tutti	pag.	139
	Unione Sportiva ACLI	pag.	140
	Attività Sportive Confederate	pag.	159
	Centro Nazionale Sportivo Libertas	pag.	160
	Organizzazione Per l'Educazione allo Sport	pag.	180



ANALISI FATTORI DI RISCHIO PER DISCIPLINE SPORTIVE
MODELLO 3D: D1 = DISTANZA D2 = DISPOSITIVI D3 = DIGITALIZZAZIONE

Indicare per ogni singola voce il fattore di rischio dove: 0=inesistente, 1=scarsa, 2=Medio, 3=Alto, 4=elevato

SPORT	DISCIPLINE	SITO SPORTIVO						SITO DI ALLENAMENTO						SITO DI GARA / EVENTO						EVENTO / PUBBLICO																					
		D1			D2	D3	D1			D2	D3	D1			D2	D3	D1			D2	D3																				
		Vicinanza - contatto Atleti	Vicinanza - contatto Tecnici	Vicinanza - contatto Pubblico/Accompagnatore/genitore	Numerosità atleti in azione	Personale di supporto: giudici, cronometristi, raccattapalle, ecc.	Spogliatoi e servizi: numero, dimensioni, bagni	Ambiente chiuso	Attività in piscina	Dispositivi di protezione: possibilità utilizzo	Digitalizzazione: telemedicina, telecoaching, spettatori	Vicinanza - contatto Atleti	Vicinanza - contatto Tecnici	Vicinanza - contatto Pubblico/Accompagnatore/genitore	Numerosità atleti in azione	Personale di supporto: giudici, cronometristi, raccattapalle, ecc.	Spogliatoi e servizi: numero, dimensioni, bagni	Ambiente chiuso	Attività in piscina	Dispositivi di protezione: possibilità utilizzo	Digitalizzazione: telemedicina, telecoaching, spettatori	Vicinanza - contatto Atleti	Vicinanza - contatto Tecnici	Vicinanza - contatto Pubblico/Accompagnatore/genitore	Numerosità atleti in azione	Personale di supporto: giudici, cronometristi, raccattapalle, ecc.	Spogliatoi e servizi: numero, dimensioni, bagni	Ambiente chiuso	Attività in piscina	Dispositivi di protezione: necessità, utilizzo	Digitalizzazione: telemedicina, telecoaching, spettatori										
1	Aikido	1	Aikido	4	2	2	4	3	3	3	1	0	4	2	2	4	2	3	3	1	0	4	3	3	4	3	4	3	1	0	1	1	3	2	1	3	3	3	0		
2	Alpinismo	2	Alpinismo																																						
	Alpinismo	3	Skyrunning																																						
3	Armi Sportive da caccia	4	Tiro con fucili con canna ad anima liscia e caricamento a palla																																						
		5	Tiro con l'arco da caccia																																						
		6	Tiro di campagna con carabina a canna rigata da caccia munita o meno di ottica																																						
		7	Tiro piattello con fucili con canna ad anima liscia in percorso di caccia																																						
4	Arrampicata Sportiva	8	Paraclimb (Speed; Lead; Boulder)																																						
		9	Su roccia (Boulder; Lead)																																						
		10	Su strutture artificiali (Boulder; Speed; Lead)																																						
5	Arti Marziali	11	Capoeira																																						
		12	S'istrumpa																																						
6	Atletica Leggera	13	Atletica Leggera	3	1	0	2	1	3		1	0	1	0	0	1	0	1		1	0	3	1	0	3	2	3		1	0	0	0	3	0	0	2		3	0		
		14	Corsa campestre	3	1	0	2	2	3		1	0	1	0	0	1	0	1		1	0	4	1	0	2	2	3		1	0	0	0	3	0	0	3		3	0		
		15	Corsa in montagna	3	0	0	1	1	2		1	0	0	0	1	0	0			1	0	3	1	1	1	2	2		1	0	0	0	3	0	0	3		3	0		
		16	Corsa su strada	3	1	0	1	1	2		1	0	0	0	1	0	0			1	0	4	1	1	2	2	2		1	0	0	0	3	0	0	3		3	0		
		17	Indoor	3	1	0	2	1	3	1	1	0	1	0	0	1	1			1	0	3	2	0	2	2	3	1	1	0	0	3	0	0	3	0	0	3	2	3	0
		18	Nordic e Fitwalking	3	1	0	2	1	3		1	0	2	1	0	1	0	1		1	0	4	1	0	2	2	3		1	0	0	0	3	0	0	3		3	0		
		19	Trail	3	1	0	1	0	3		1	0	0	0	1	0	1			1	0	3	1	0	1	0	3		1	0	0	0	3	0	0	3		3	0		
		20	Ultramaratona	3	1	0	1	0	3		1	0	0	0	1	0	1			1	0	3	1	0	1	0	3		1	0	0	0	3	0	0	3		3	0		



ANALISI FATTORI DI RISCHIO PER DISCIPLINE SPORTIVE
MODELLO 3D: D1 = DISTANZA D2 = DISPOSITIVI D3 = DIGITALIZZAZIONE

Indicare per ogni singola voce il fattore di rischio dove: 0=inesistente, 1=scarso, 2=Medio, 3=Alto, 4=elevato

SPORT	DISCIPLINE	SITO SPORTIVO			SITO DI ALLENAMENTO			SITO DI GARA / EVENTO			EVENTO / PUBBLICO																												
		D1			D1			D1			D1																												
		D1	D2	D3	D1	D2	D3	D1	D2	D3	D1	D2	D3																										
		Vicinanza - contatto Atleti	Vicinanza - contatto Tecnici	Vicinanza - contatto Pubblico/Accompagnatore/genitore	Numerosità atleti in azione	Personale di supporto: giudici, cronometristi, raccattapalle, ecc.	Spogliatoi e servizi: numero, dimensioni, bagni	Ambiente chiuso	Attività in piscina	Dispositivi di protezione: possibilità utilizzo	Digitalizzazione: telemedicina, telecoaching, spettatori	Vicinanza - contatto Atleti	Vicinanza - contatto Tecnici	Vicinanza - contatto Pubblico/Accompagnatore/genitore	Numerosità atleti in azione	Personale di supporto: giudici, cronometristi, raccattapalle, ecc.	Spogliatoi e servizi: numero, dimensioni, bagni	Ambiente chiuso	Attività in piscina	Dispositivi di protezione: possibilità utilizzo	Digitalizzazione: telemedicina, telecoaching, spettatori	Vicinanza - contatto Atleti	Vicinanza - contatto Tecnici	Vicinanza - contatto Pubblico/Accompagnatore/genitore	Numerosità atleti in azione	Personale di supporto: giudici, cronometristi, raccattapalle, ecc.	Spogliatoi e servizi: numero, dimensioni, bagni	Ambiente chiuso	Attività in piscina	Dispositivi di protezione: necessità, utilizzo	Digitalizzazione: telemedicina, telecoaching, spettatori								
7	Attività Subacquee	21	ATTIVITA' SUBACQUEE E NUOTO PINNATO Basket con le pinne (Finswimming Basket), Fitness in acqua con le pinne, Fotografia subacquea, Hockey subacqueo, Immersione in apnea, Nuoto pinnato, Orientamento subacqueo, Pallanuoto con le pinne (Finswimming Ball), Pesca in apnea, Rugby subacqueo, Safari fotosub, Sport Diving, Tiro al bersaglio subacqueo, Video subacqueo																																				
		22	DIDATTICA SUBACQUEA Immersione con autorespiratori in acque confinate ed acque libere, Immersione in apnea con e senza attrezzatura in acque confinate ed acque libere, Attività di salvamento e soccorso subacqueo																																				
8	Automobilismo	23	3	0	0	3	0	2	3	1	0	3	0	0	3	0	1	3	1	0	3	0	0	3	0	2	3	1	0	0	0	3	0	0	3	0	0	3	0
		24	3	0	0	3	0	2	3	1	0	3	0	0	3	0	1	3	1	0	3	0	0	3	0	2	3	1	0	0	0	3	0	0	3	0	0	3	0
		25																																					
		26																																					
		27																																					
		28																																					
		29																																					
9	Badminton	30																																					
10	Bandy	31																																					



ANALISI FATTORI DI RISCHIO PER DISCIPLINE SPORTIVE
MODELLO 3D: D1 = DISTANZA D2 = DISPOSITIVI D3 = DIGITALIZZAZIONE

Indicare per ogni singola voce il fattore di rischio dove: 0=inesistente, 1=scarso, 2=Medio, 3=Alto, 4=elevato

SPORT	DISCIPLINE	SITO SPORTIVO									SITO DI ALLENAMENTO									SITO DI GARA / EVENTO									EVENTO / PUBBLICO																	
		D1						D2	D3	D1						D2	D3	D1						D2	D3	D1						D2	D3													
		Vicinanza - contatto Atleti	Vicinanza - contatto Tecnici	Vicinanza - contatto Pubblico/Accompagnatore/genitore	Numerosità atleti in azione	Personale di supporto: giudici, cronometristi, raccattapalle, ecc.	Spogliatoi e servizi: numero, dimensioni, bagni	Ambiente chiuso	Attività in piscina	Dispositivi di protezione: possibilità utilizzo	Digitalizzazione: telemedicina, telecoaching, spettatori	Vicinanza - contatto Atleti	Vicinanza - contatto Tecnici	Vicinanza - contatto Pubblico/Accompagnatore/genitore	Numerosità atleti in azione	Personale di supporto: giudici, cronometristi, raccattapalle, ecc.	Spogliatoi e servizi: numero, dimensioni, bagni	Ambiente chiuso	Attività in piscina	Dispositivi di protezione: possibilità utilizzo	Digitalizzazione: telemedicina, telecoaching, spettatori	Vicinanza - contatto Atleti	Vicinanza - contatto Tecnici	Vicinanza - contatto Pubblico/Accompagnatore/genitore	Numerosità atleti in azione	Personale di supporto: giudici, cronometristi, raccattapalle, ecc.	Spogliatoi e servizi: numero, dimensioni, bagni	Ambiente chiuso	Attività in piscina	Dispositivi di protezione: possibilità utilizzo	Digitalizzazione: telemedicina, telecoaching, spettatori	Vicinanza - contatto Atleti	Vicinanza - contatto Tecnici	Vicinanza - contatto Pubblico/Accompagnatore/genitore	Numerosità atleti in azione	Personale di supporto: giudici, cronometristi, raccattapalle, ecc.	Spogliatoi e servizi: numero, dimensioni, bagni	Ambiente chiuso	Attività in piscina	Dispositivi di protezione: necessità, utilizzo	Digitalizzazione: telemedicina, telecoaching, spettatori					
	80	Mountain bike	1	1	1	2	1	2			1	0	1	1	1	2	1	2			1	0	2	1	1	2	2	2			1	0	0	0	2	0	0	3			3	0				
	81	Ciclismo sperimentale, amatoriale (Ciclismo Stazionario, E-bike, Scatto Fisso, Fat-bike)	1	1	1	2	1	2			1	0	1	1	1	2	1	2			1	0	2	1	1	2	2	2			1	0	0	0	2	0	0	3			3	0				
25	Cinofilia	82	Attività sportiva cinotecnica																																											
26	Cricket	83	Cricket (palla tradizionale)																																											
		84	Soft Cricket (palla morbida)																																											
27	Cronometraggio	85	Cronometraggio																																											
28	Dama	86	Dama (caselle 64, 100, 144)																																											
		87	Dama (variante inglese)																																											
		88	Dama (variante internazionale)																																											
		89	Dama (variante italiana)																																											
		90	Dama (variante problemistica)																																											
29	Danza Sportiva	91	Danza Sportiva paralimpica																																											
		92	DANZE ACCADEMICHE Danza Moderna e Contemporanea: Modern Jazz, Lyrical Jazz, Graham, Cunningham, Limon e generi derivati	3	2	0	2	1	3	2			3	0	3	2	0	3	0	3	3			3	0	3	1	0	3	1	3	2			3	0	0	0	4	0	0	3	3		4	0
		93	DANZE ACCADEMICHE Danza Classica: Tecniche di Balletto, Variazioni Libere, Pas de Deux, Repertorio Classico	3	2	0	2	1	3	2			3	0	3	2	0	3	0	3	3			3	0	3	1	0	3	1	3	2			3	0	0	0	4	0	0	3	3		4	0
		94	DANZE COREOGRAFICHE Danze Etniche, Popolari e di Carattere: Tap Dance, Twist, Charleston, Belly Dance e danze tradizionali varie	3	2	0	2	1	3	2			3	0	3	2	0	3	0	3	3			3	0	3	1	0	3	1	3	2			3	0	0	0	4	0	0	3	3		4	0



ANALISI FATTORI DI RISCHIO PER DISCIPLINE SPORTIVE
MODELLO 3D: D1 = DISTANZA D2 = DISPOSITIVI D3 = DIGITALIZZAZIONE

Indicare per ogni singola voce il fattore di rischio dove: 0=inesistente, 1=scarsa, 2=Medio, 3=Alto, 4=elevato

SPORT	DISCIPLINE	SITO SPORTIVO							SITO DI ALLENAMENTO							SITO DI GARA / EVENTO						EVENTO / PUBBLICO																		
		D1				D2	D3	D1				D2	D3	D1			D2	D3	D1			D2	D3																	
		Vicinanza - contatto Atleti	Vicinanza - contatto Tecnici	Vicinanza - contatto Pubblico/Accompagnatore/genitore	Numerosità atleti in azione	Personale di supporto: giudici, cronometristi, raccattapalle, ecc.	Spogliatoi e servizi: numero, dimensioni, bagni	Ambiente chiuso	Attività in piscina	Dispositivi di protezione: possibilità utilizzo	Digitalizzazione: telemedicina, telecoaching, spettatori	Vicinanza - contatto Atleti	Vicinanza - contatto Tecnici	Vicinanza - contatto Pubblico/Accompagnatore/genitore	Numerosità atleti in azione	Personale di supporto: giudici, cronometristi, raccattapalle, ecc.	Spogliatoi e servizi: numero, dimensioni, bagni	Ambiente chiuso	Attività in piscina	Dispositivi di protezione: possibilità utilizzo	Digitalizzazione: telemedicina, telecoaching, spettatori	Vicinanza - contatto Atleti	Vicinanza - contatto Tecnici	Vicinanza - contatto Pubblico/Accompagnatore/genitore	Numerosità atleti in azione	Personale di supporto: giudici, cronometristi, raccattapalle, ecc.	Spogliatoi e servizi: numero, dimensioni, bagni	Ambiente chiuso	Attività in piscina	Dispositivi di protezione: necessità, utilizzo	Digitalizzazione: telemedicina, telecoaching, spettatori									
95	DANZE COREOGRAFICHE Danze Freestyle: Synchro Dance, Choreographic Dance, Show Dance, Disco Dance	3	2	0	2	1	3	2	3	0	3	2	0	3	0	3	3				3	1	0	3	1	3	2	3	0	0	0	0	4	0	0	0	3	3	4	0
96	DANZE INTERNAZIONALI Danze Freestyle: Danze Caraibiche (Salsa, Mambo, Merengue, Bachata, Combinata, Rueda), Danze Argentine (Tango, Vals, Milonga), Hustle, Show Coppie e Formazioni	4	3	0	4	2	3	3	4	0	4	3	0	4	0	3	3				4	4	3	0	4	1	3	3	4	0	0	0	4	0	0	0	3	3	4	0
97	DANZE INTERNAZIONALI Danze Jazz: Rock'n Roll, Rock Acrobatico, Boogie Woogie, Swing Dance, Lindy Hop, Mixing Blues, Combinata, Show Coppie e Formazioni	4	3	0	4	2	3	3	4	0	4	3	0	4	0	3	3				4	4	3	0	4	1	3	3	4	0	0	0	4	0	0	0	3	3	4	0
98	DANZE INTERNAZIONALI Danze Standard e Danze Latine: Valzer Inglese, Tango, Valzer Viennese, Slow Foxtrot, Quick Step, Samba, Cha Cha Cha, Rumba, Paso Doble, Jive, Combinata, Show Coppie e Formazioni	4	3	0	4	2	3	3	4	0	4	3	0	4	0	3	3				4	4	3	0	4	1	3	3	4	0	0	0	4	0	0	0	3	3	4	0
99	DANZE NAZIONALI Liscio Unificato e Sala: Mazurka, Valzer Viennese, Polka, Valzer Lento, Tango, Foxtrot, Combinata, Show Coppie e Formazioni	4	3	0	4	2	3	3	4	0	4	3	0	4	0	3	3				4	4	3	0	4	1	3	3	4	0	0	0	4	0	0	0	3	3	4	0



ANALISI FATTORI DI RISCHIO PER DISCIPLINE SPORTIVE
MODELLO 3D: D1 = DISTANZA D2 = DISPOSITIVI D3 = DIGITALIZZAZIONE

Indicare per ogni singola voce il fattore di rischio dove: 0=inesistente, 1=scarso, 2=Medio, 3=Alto, 4=elevato

SPORT	DISCIPLINE	SITO SPORTIVO						SITO DI ALLENAMENTO						SITO DI GARA / EVENTO						EVENTO / PUBBLICO															
		D1			D2	D3	D1			D2	D3	D1			D2	D3	D1			D2	D3														
		Vicinanza - contatto Atleti	Vicinanza - contatto Tecnici	Vicinanza - contatto Pubblico/Accompagnatore/genitore	Numerosità atleti in azione	Personale di supporto: giudici, cronometristi, raccattapalle, ecc.	Spogliatoi e servizi: numero, dimensioni, bagni	Ambiente chiuso	Attività in piscina	Dispositivi di protezione: possibilità utilizzo	Digitalizzazione: telemedicina, telecoaching, spettatori	Vicinanza - contatto Atleti	Vicinanza - contatto Tecnici	Vicinanza - contatto Pubblico/Accompagnatore/genitore	Numerosità atleti in azione	Personale di supporto: giudici, cronometristi, raccattapalle, ecc.	Spogliatoi e servizi: numero, dimensioni, bagni	Ambiente chiuso	Attività in piscina	Dispositivi di protezione: possibilità utilizzo	Digitalizzazione: telemedicina, telecoaching, spettatori	Vicinanza - contatto Atleti	Vicinanza - contatto Tecnici	Vicinanza - contatto Pubblico/Accompagnatore/genitore	Numerosità atleti in azione	Personale di supporto: giudici, cronometristi, raccattapalle, ecc.	Spogliatoi e servizi: numero, dimensioni, bagni	Ambiente chiuso	Attività in piscina	Dispositivi di protezione: necessità, utilizzo	Digitalizzazione: telemedicina, telecoaching, spettatori				
	100	DANZE REGIONALI Danze Folk e liscio Tradizionale: Mazurka, Valzer, Polka e altri balli tradizionali	4	3	0	4	2	3	3	4	0	4	3	0	4	0	3	3	4	0	4	3	0	4	0	0	0	4	0	0	3	3	4	0	
	101	STREET DANCE Urban Dance: Hip Hop, Break Dance, Electric Boogie, Funk, Hype, Contaminazioni e stili derivati	3	2	2	3	2	3	0	3	0	3	1	0	3	1	3	2	3	0	3	3	2	3	3	0	3	0	1	1	4	1	1	3	0
30	Fistball	102	Fistball																																
31	Flying Disc	103	Flying Disc																																
32	Floorball	104	Floorball																																
33	Football Americano	105	Beach																																
		106	Beach Flag																																
		107	Flag																																
		108	Tackle																																
34	Freccette	109	Freccette Soft Dart																																
		110	Freccette Steel Dart																																
35	Ginnastica	111	Attività sportiva ginnastica finalizzata alla salute ed al fitness	4	3	1	4	1	3	2	3	0	4	3	0	4	0	3	3	3	0	4	2	0	4	1	3	3	3	0	0	0	4	0	
		112	Ginnastica Acrobatica	3	2	1	2	1	3	2	3	0	3	3	0	3	0	3	3	3	0	3	2	0	3	1	3	3	3	0	0	0	4	0	0
		113	Ginnastica Aerobica	4	3	1	4	1	3	2	3	0	4	3	0	4	0	3	3	3	0	4	2	0	4	1	3	3	3	0	0	0	4	0	0
		114	Ginnastica Artistica	4	3	1	4	1	3	2	3	0	4	3	0	4	0	3	3	3	0	4	2	0	4	1	3	3	3	0	0	0	4	0	0
		115	Ginnastica per Tutti	4	3	1	4	1	3	2	3	0	4	3	0	4	0	3	3	3	0	4	2	0	4	1	3	3	3	0	0	0	4	0	0
		116	Ginnastica Ritmica	4	3	1	4	1	3	2	3	0	4	3	0	4	0	3	3	3	0	4	2	0	4	1	3	3	3	0	0	0	4	0	0



ANALISI FATTORI DI RISCHIO PER DISCIPLINE SPORTIVE
MODELLO 3D: D1 = DISTANZA D2 = DISPOSITIVI D3 = DIGITALIZZAZIONE

Indicare per ogni singola voce il fattore di rischio dove: 0=inesistente, 1=scarso, 2=Medio, 3=Alto, 4=elevato

SPORT	DISCIPLINE	SITO SPORTIVO									SITO DI ALLENAMENTO									SITO DI GARA / EVENTO									EVENTO / PUBBLICO													
		D1						D2	D3	D1						D2	D3	D1						D2	D3	D1						D2	D3									
		Vicinanza - contatto Atleti	Vicinanza - contatto Tecnici	Vicinanza - contatto Pubblico/Compagnatore/genitore	Numerosità atleti in azione	Personale di supporto: giudici, cronometristi, raccattapalle, ecc.	Spogliatoi e servizi: numero, dimensioni, bagni	Ambiente chiuso	Attività in piscina	Dispositivi di protezione: possibilità utilizzo	Digitalizzazione: telemedicina, telecoaching, spettatori	Vicinanza - contatto Atleti	Vicinanza - contatto Tecnici	Vicinanza - contatto Pubblico/Compagnatore/genitore	Numerosità atleti in azione	Personale di supporto: giudici, cronometristi, raccattapalle, ecc.	Spogliatoi e servizi: numero, dimensioni, bagni	Ambiente chiuso	Attività in piscina	Dispositivi di protezione: possibilità utilizzo	Digitalizzazione: telemedicina, telecoaching, spettatori	Vicinanza - contatto Atleti	Vicinanza - contatto Tecnici	Vicinanza - contatto Pubblico/Compagnatore/genitore	Numerosità atleti in azione	Personale di supporto: giudici, cronometristi, raccattapalle, ecc.	Spogliatoi e servizi: numero, dimensioni, bagni	Ambiente chiuso	Attività in piscina	Dispositivi di protezione: possibilità utilizzo	Digitalizzazione: telemedicina, telecoaching, spettatori	Vicinanza - contatto Atleti	Vicinanza - contatto Tecnici	Vicinanza - contatto Pubblico/Compagnatore/genitore	Numerosità atleti in azione	Personale di supporto: giudici, cronometristi, raccattapalle, ecc.	Spogliatoi e servizi: numero, dimensioni, bagni	Ambiente chiuso	Attività in piscina	Dispositivi di protezione: necessità, utilizzo	Digitalizzazione: telemedicina, telecoaching, spettatori	
36	Giochi e Sport Tradizional	117	Trampolino Elastico	3	3	1	2	1	3	2	3	0	4	3	0	3	3	3	3	0	3	2	0	3	1	3	3	3	3	0	0	0	4	0	0	0	3	3	3	0		
		118	Birilli																																							
		119	Boccia su strada																																							
		120	Calcio Storico Fiorentino																																							
		121	Fiolet																																							
		122	Horse Shoe																																							
		123	Lancio del formaggio																																							
		124	Lancio del rulletto																																							
		125	Lancio del ruzzolone																																							
		126	Lancio della ruzzola																																							
		127	Lippa																																							
		128	Morra																																							
		129	Piastrella - Palet																																							
		130	Rebatta																																							
		131	Tiro con la Balestra																																							
		132	Tiro con la Fionda																																							
		133	Trottola																																							
		134	Tsan																																							
37	Go	135	Go																																							
38	Golf	136	Golf	1	1	0	1	1	1	0	2	0	1	1	0	1	0	1	0	1	1	0	1	1	1	0	1	1	0	2	0	0	0	2	0	0	0	2	0	2	0	
		137	Golf paralimpico																																							
		138	Beach Golf																																							
39	Hockey	139	Hockey																																							
		140	Hockey indoor																																							
		141	Hockey paralimpico																																							



ANALISI FATTORI DI RISCHIO PER DISCIPLINE SPORTIVE
MODELLO 3D: D1 = DISTANZA D2 = DISPOSITIVI D3 = DIGITALIZZAZIONE

Indicare per ogni singola voce il fattore di rischio dove: 0=inesistente, 1=scarso, 2=Medio, 3=Alto, 4=elevato

SPORT	DISCIPLINE	SITO SPORTIVO						SITO DI ALLENAMENTO						SITO DI GARA / EVENTO						EVENTO / PUBBLICO																					
		D1			D2	D3	D1			D2	D3	D1			D2	D3	D1			D2	D3																				
		Vicinanza - contatto Atleti	Vicinanza - contatto Tecnici	Vicinanza - contatto Pubblico/Compagnatore/genitore	Numerosità atleti in azione	Personale di supporto: giudici, cronometristi, raccattapalle, ecc.	Spogliatoi e servizi: numero, dimensioni, bagni	Ambiente chiuso	Attività in piscina	Dispositivi di protezione: possibilità utilizzo	Digitalizzazione: telemedicina, telecoaching, spettatori	Vicinanza - contatto Atleti	Vicinanza - contatto Tecnici	Vicinanza - contatto Pubblico/Compagnatore/genitore	Numerosità atleti in azione	Personale di supporto: giudici, cronometristi, raccattapalle, ecc.	Spogliatoi e servizi: numero, dimensioni, bagni	Ambiente chiuso	Attività in piscina	Dispositivi di protezione: possibilità utilizzo	Digitalizzazione: telemedicina, telecoaching, spettatori	Vicinanza - contatto Atleti	Vicinanza - contatto Tecnici	Vicinanza - contatto Pubblico/Compagnatore/genitore	Numerosità atleti in azione	Personale di supporto: giudici, cronometristi, raccattapalle, ecc.	Spogliatoi e servizi: numero, dimensioni, bagni	Ambiente chiuso	Attività in piscina	Dispositivi di protezione: necessità, utilizzo	Digitalizzazione: telemedicina, telecoaching, spettatori										
40	Judo	142	Judo	4	3	0	4	2	3	3	4	0	4	2	0	4	0	3	3	4	0	4	3	0	4	2	3	3	4	0	0	0	3	0	0	3	3	3	3	0	
41	Ju-Jitsu	143	Ju-Jitsu	4	3	0	4	2	3	3	4	0	4	2	0	4	0	3	3	4	0	4	3	0	4	2	3	3	4	0	0	0	3	0	0	3	3	3	3	0	
42	Karate	144	Karate	4	3	0	4	2	3	3	4	0	4	2	0	4	0	3	3	4	0	4	3	0	4	2	3	3	4	0	0	0	3	0	0	3	3	3	3	0	
43	Kendo	145	Kendo	4	3	0	4	2	3	3	4	0	4	2	0	4	0	3	3	4	0	4	3	0	4	2	3	3	4	0	0	0	3	0	0	3	3	3	3	0	
44	Kickboxing	146	Aerokickboxing	4	3	0	4	2	3	3	4	0	4	2	0	4	0	3	3	4	0	4	3	0	4	2	3	3	4	0	0	0	3	0	0	3	3	3	3	0	
		147	Full Contact	4	3	0	4	2	3	3	4	0	4	2	0	4	0	3	3	4	0	4	3	0	4	2	3	3	4	0	0	0	3	0	0	3	3	3	3	0	
		148	K-1 Rules																																						
		149	Kick Light																																						
		150	Light Contact																																						
		151	Low Kick																																						
		152	Musical Forms																																						
		153	Point Fighting																																						
45	Korfball	154	Korfball																																						
46	Lacrosse	155	Lacrosse																																						
47	Lotta	156	Lotta greco-romana	4	3	0	4	2	3	3	4	0	4	2	0	4	0	3	3	4	0	4	3	0	4	2	3	3	4	0	0	0	3	0	0	3	3	3	3	0	
		157	Lotta libera	4	3	0	4	2	3	3	4	0	4	2	0	4	0	3	3	4	0	4	3	0	4	2	3	3	4	0	0	0	3	0	0	3	3	3	3	0	
		158	Grappling																																						
		159	Pancrazio Athlima																																						
48	Medicina dello sport	160	Medicina dello sport																																						
49	Minigolf	161	Minigolf																																						
50	Motociclismo	162	Enduro	1	1	0	0	0	3	0	0	0	0	1	0	0	0	1	0	0	0	1	1	0	0	1	3	0	0	0	0	0	3	0	0	3	0	0	3	0	
		163	Motocross	1	1	0	0	0	3	0	0	0	0	1	0	0	0	1	0	0	0	1	1	0	0	1	3	0	0	0	0	0	3	0	0	3	0	0	3	0	
		164	Motorally	1	1	0	0	0	3	0	0	0	0	1	0	0	0	1	0	0	0	1	1	0	0	1	3	0	0	0	0	0	3	0	0	3	0	0	3	0	
		165	Motoslitte (Snowcross)																																						
		166	Quad																																						



ANALISI FATTORI DI RISCHIO PER DISCIPLINE SPORTIVE
MODELLO 3D: D1 = DISTANZA D2 = DISPOSITIVI D3 = DIGITALIZZAZIONE

Indicare per ogni singola voce il fattore di rischio dove: 0=inesistente, 1=scarso, 2=Medio, 3=Alto, 4=elevato

SPORT	DISCIPLINE	SITO SPORTIVO									SITO DI ALLENAMENTO									SITO DI GARA / EVENTO									EVENTO / PUBBLICO										
		D1						D2	D3	D1						D2	D3	D1						D2	D3	D1						D2	D3						
		Vicinanza - contatto Atleti	Vicinanza - contatto Tecnici	Vicinanza - contatto Pubblico/Accompagnatore/genitore	Numerosità atleti in azione	Personale di supporto: giudici, cronometristi, raccattapalle, ecc.	Spogliatoi e servizi: numero, dimensioni, bagni	Ambiente chiuso	Attività in piscina	Dispositivi di protezione: possibilità utilizzo	Digitalizzazione: telemedicina, telecoaching, spettatori	Vicinanza - contatto Atleti	Vicinanza - contatto Tecnici	Vicinanza - contatto Pubblico/Accompagnatore/genitore	Numerosità atleti in azione	Personale di supporto: giudici, cronometristi, raccattapalle, ecc.	Spogliatoi e servizi: numero, dimensioni, bagni	Ambiente chiuso	Attività in piscina	Dispositivi di protezione: possibilità utilizzo	Digitalizzazione: telemedicina, telecoaching, spettatori	Vicinanza - contatto Atleti	Vicinanza - contatto Tecnici	Vicinanza - contatto Pubblico/Accompagnatore/genitore	Numerosità atleti in azione	Personale di supporto: giudici, cronometristi, raccattapalle, ecc.	Spogliatoi e servizi: numero, dimensioni, bagni	Ambiente chiuso	Attività in piscina	Dispositivi di protezione: possibilità utilizzo	Digitalizzazione: telemedicina, telecoaching, spettatori	Vicinanza - contatto Atleti	Vicinanza - contatto Tecnici	Vicinanza - contatto Pubblico/Accompagnatore/genitore	Numerosità atleti in azione	Personale di supporto: giudici, cronometristi, raccattapalle, ecc.	Spogliatoi e servizi: numero, dimensioni, bagni	Ambiente chiuso	Attività in piscina
	192	Pallacanestro	4	2	0	4	2	3	3	4	0	4	2	0	4	1	3	3	4	0	4	2	0	4	2	3	3	4	0	0	0	3	0	0	3	3	3	3	0
	193	Pallacanestro 3 contro 3	4	2	0	4	2	3	0	4	0	4	2	0	4	1	3	0	4	0	4	2	0	4	2	3	3	4	0	0	0	3	0	0	3	3	3	0	
57	Pallamano	194	Beach Handball																																				
	195	Pallamano																																					
58	Pallapugno	196	Fronton - One Wall																																				
	197	Gioco Internazionale																																					
	198	Llargues																																					
	199	Palla Eh!																																					
	200	Palla Elastica																																					
	201	Pallapugno																																					
	202	Pallapugno leggera																																					
	203	Pallone col Bracciale																																					
	204	Pantalera																																					
59	Pallavolo	205	Beach volley	4	2	0	4	2	3	0	4	0	4	2	0	4	1	3	0	4	0	4	2	0	4	2	3	0	4	0	0	0	3	0	0	3	0	3	0
	206	Pallavolo	4	2	0	4	2	3	3	4	0	4	2	0	4	1	3	3	4	0	4	2	0	4	2	3	3	4	0	0	0	3	0	0	3	3	3	0	
	207	Sitting volley																																					
60	Pelota Basca	208	Pelota Basca																																				
61	Pentathlon Moderno	209	Biatle (corsa, nuoto)																																				
	210	Combinata (nuoto, corsa)																																					
	211	Combinato (tiro e corsa continuativo)																																					
	212	Pentathlon Moderno (scherma, nuoto, equitazione, combinato)																																					
	213	Tetrathlon moderno (scherma, nuoto, combined)																																					
	214	Triathlon (tiro, corsa, nuoto)																																					



ANALISI FATTORI DI RISCHIO PER DISCIPLINE SPORTIVE

MODELLO 3D: D1 = DISTANZA D2 = DISPOSITIVI D3 = DIGITALIZZAZIONE

Indicare per ogni singola voce il fattore di rischio dove: 0=inesistente, 1=scarsa, 2=Medio, 3=Alto, 4=elevato

SPORT	DISCIPLINE	SITO SPORTIVO						SITO DI ALLENAMENTO						SITO DI GARA / EVENTO						EVENTO / PUBBLICO														
		D1			D2	D3	D1			D2	D3	D1			D2	D3	D1			D2	D3													
		Vicinanza - contatto Atleti	Vicinanza - contatto Tecnici	Vicinanza - contatto Pubblico/Compagnatore/genitore	Numerosità atleti in azione	Personale di supporto: giudici, cronometristi, raccattapalle, ecc.	Spogliatoi e servizi: numero, dimensioni, bagni	Ambiente chiuso	Attività in piscina	Dispositivi di protezione: possibilità utilizzo	Digitalizzazione: telemedicina, telecoaching, spettatori	Vicinanza - contatto Atleti	Vicinanza - contatto Tecnici	Vicinanza - contatto Pubblico/Compagnatore/genitore	Numerosità atleti in azione	Personale di supporto: giudici, cronometristi, raccattapalle, ecc.	Spogliatoi e servizi: numero, dimensioni, bagni	Ambiente chiuso	Attività in piscina	Dispositivi di protezione: possibilità utilizzo	Digitalizzazione: telemedicina, telecoaching, spettatori	Vicinanza - contatto Atleti	Vicinanza - contatto Tecnici	Vicinanza - contatto Pubblico/Compagnatore/genitore	Numerosità atleti in azione	Personale di supporto: giudici, cronometristi, raccattapalle, ecc.	Spogliatoi e servizi: numero, dimensioni, bagni	Ambiente chiuso	Attività in piscina	Dispositivi di protezione: necessità, utilizzo	Digitalizzazione: telemedicina, telecoaching, spettatori			
66	Racquetball	226	Racquetball																															
67	Rafting	227	Hydrospeed																															
		228	Rafting																															
68	Rugby	229	Rugby a 15																															
		230	Rugby a 7																															
		231	Touch Rugby																															
		232	Tag Rugby																															
		233	Beach Rugby																															
		234	Snow rugby																															
69	Sambo	235	Sambo																															
70	Savate	236	Savate assalto																															
		237	Savate combat																															
71	Scacchi	238	Scacchi	4	1	0	4	2	3	3	4	0	4	1	0	4	0	3	3	4	0	4	2	0	4	2	3	3	4	0	0	0	3	0
72	Scherma	239	Scherma																															
		240	Scherma paralimpica																															
		241	Scherma storica																															
73	Sci	242	Combinata nordica																															
		243	Freestyle																															
		244	Salto con gli sci																															
		245	Sci alpinismo																															
		246	Sci alpino	0	1	0	0	1	3	0	1	0	0	1	0	0	0	2	0	1	0	1	1	0	0	1	3	0	1	0	0	0	3	0
		247	Sci d'erba																															
		248	Sci di velocità	0	1	0	0	1	3	0	1	0	0	0	1	0	0	2	0	1	0	1	1	0	0	1	3	0	1	0	0	0	3	0
		249	Sci fondo	2	1	0	1	0	3	0	2	0	0	1	0	1	0	2	0	1	0	2	1	0	1	1	3	0	1	0	0	0	3	0
		250	Sci fondo estivo																															



ANALISI FATTORI DI RISCHIO PER DISCIPLINE SPORTIVE
MODELLO 3D: D1 = DISTANZA D2 = DISPOSITIVI D3 = DIGITALIZZAZIONE

Indicare per ogni singola voce il fattore di rischio dove: 0=inesistente, 1=scarsa, 2=Medio, 3=Alto, 4=elevato

SPORT	DISCIPLINE	SITO SPORTIVO									SITO DI ALLENAMENTO									SITO DI GARA / EVENTO									EVENTO / PUBBLICO										
		D1						D2	D3	D1						D2	D3	D1						D2	D3	D1						D2	D3						
		Vicinanza - contatto Atleti	Vicinanza - contatto Tecnici	Vicinanza - contatto Pubblico/Accompagnatore/genitore	Numerosità atleti in azione	Personale di supporto: giudici, cronometristi, raccattapalle, ecc.	Spogliatoi e servizi: numero, dimensioni, bagni	Ambiente chiuso	Attività in piscina	Dispositivi di protezione: possibilità utilizzo	Digitalizzazione: telemedicina, telecoaching, spettatori	Vicinanza - contatto Atleti	Vicinanza - contatto Tecnici	Vicinanza - contatto Pubblico/Accompagnatore/genitore	Numerosità atleti in azione	Personale di supporto: giudici, cronometristi, raccattapalle, ecc.	Spogliatoi e servizi: numero, dimensioni, bagni	Ambiente chiuso	Attività in piscina	Dispositivi di protezione: possibilità utilizzo	Digitalizzazione: telemedicina, telecoaching, spettatori	Vicinanza - contatto Atleti	Vicinanza - contatto Tecnici	Vicinanza - contatto Pubblico/Accompagnatore/genitore	Numerosità atleti in azione	Personale di supporto: giudici, cronometristi, raccattapalle, ecc.	Spogliatoi e servizi: numero, dimensioni, bagni	Ambiente chiuso	Attività in piscina	Dispositivi di protezione: possibilità utilizzo	Digitalizzazione: telemedicina, telecoaching, spettatori	Vicinanza - contatto Atleti	Vicinanza - contatto Tecnici	Vicinanza - contatto Pubblico/Accompagnatore/genitore	Numerosità atleti in azione	Personale di supporto: giudici, cronometristi, raccattapalle, ecc.	Spogliatoi e servizi: numero, dimensioni, bagni	Ambiente chiuso	Attività in piscina
		366	Monta Storica																																				
		367	Monta Western (Barrel, Racing, Pole Pending, Team Penning, Gimkana Western, Performance, Cutting, Working Cow Horse, Roping)																																				
		368	Turismo Equestre e Turismo Equestre Attacchi																																				
		369	Trec e Trec Attacchi																																				
		370	Mountain Trail																																				
99	Twirling	371	Twirling																																				
100	Vela	372	Multiscafi																																				
		373	Kiteboarding																																				
		374	Tavole a Vela																																				
		375	Derive																																				
		376	Barche a chiglia																																				
		377	Monotipi																																				
		378	Vele d'Epoca																																				
		379	Imbarcazioni a vela radiocomandate																																				
		380	Attività motorie marinaresche applicative alle discipline della Vela																																				
101	Wushu Kung Fu Moderno	381	4	3	0	4	2	3	3	4	0	4	2	0	4	0	3	3	4	0	4	3	0	4	2	3	3	4	0	0	0	3	0	0	3	3	3	0	
		382	4	3	0	4	2	3	3	4	0	4	2	0	4	0	3	3	4	0	4	3	0	4	2	3	3	4	0	0	0	3	0	0	3	3	3	0	
		383	Pencak Silat																																				
		384	Taolu; Sanshou																																				
102	Wushu Kung Fu Tradizionale	385	4	3	0	4	2	3	3	4	0	4	2	0	4	0	3	3	4	0	4	3	0	4	2	3	3	4	0	0	0	3	0	0	3	3	3	0	

ANALISI FATTORI DI RISCHIO PER DISCIPLINE SPORTIVE

MODELLO 3D: D1 = DISTANZA D2 = DISPOSITIVI D3 = DIGITALIZZAZIONE

Indicare per ogni singola voce il fattore di rischio dove: 0=inesistente, 1=scarso, 2=Medio, 3=Alto, 4=elevato

SPORT	DISCIPLINE	SITO SPORTIVO						SITO DI ALLENAMENTO						SITO DI GARA / EVENTO						EVENTO / PUBBLICO																				
		D1			D2	D3	D1			D2	D3	D1			D2	D3	D1			D2	D3																			
		Vicinanza - contatto Atleti	Vicinanza - contatto Tecnici	Vicinanza - contatto Pubblico/Accompagnatore/genitore	Numerosità atleti in azione	Personale di supporto: giudici, cronometristi, raccattapalle, ecc.	Spogliatoi e servizi: numero, dimensioni, bagni	Ambiente chiuso	Attività in piscina	Dispositivi di protezione: possibilità utilizzo	Digitalizzazione: telemedicina, telecoaching, spettatori	Vicinanza - contatto Atleti	Vicinanza - contatto Tecnici	Vicinanza - contatto Pubblico/Accompagnatore/genitore	Numerosità atleti in azione	Personale di supporto: giudici, cronometristi, raccattapalle, ecc.	Spogliatoi e servizi: numero, dimensioni, bagni	Ambiente chiuso	Attività in piscina	Dispositivi di protezione: possibilità utilizzo	Digitalizzazione: telemedicina, telecoaching, spettatori	Vicinanza - contatto Atleti	Vicinanza - contatto Tecnici	Vicinanza - contatto Pubblico/Accompagnatore/genitore	Numerosità atleti in azione	Personale di supporto: giudici, cronometristi, raccattapalle, ecc.	Spogliatoi e servizi: numero, dimensioni, bagni	Ambiente chiuso	Attività in piscina	Dispositivi di protezione: necessità, utilizzo	Digitalizzazione: telemedicina, telecoaching, spettatori									
1	Aikido	1	Aikido	3	2	2	2	2	3	2	2	2	3	2	2	2	2	2	3	2	2	2	3	2	2	2	2	3	2	2	2	2	2	2	2	2				
2	Alpinismo	2	Alpinismo	0	0	0	0	0	0	0	1	1	0	0	0	1	1	1	1	1	1	0	0	0	1	1	0	0	0	0	0	0	0	0	0	0	0			
	Alpinismo	3	Skyrunning	0	0	0	0	0	0	1	1	0	0	0	1	1	1	1	1	1	1	0	0	0	1	1	0	0	0	0	0	0	0	0	0	0	0			
3	Armi Sportive da caccia	4	Tiro con fucili con canna ad anima liscia e caricamento a palla	2	2	3	1	2	3	2	0	2	2	2	2	3	3	2	3	2	0	2	2	2	2	2	2	2	2	3	2	2	2	2	2	2	2	2		
		5	Tiro con l'arco da caccia	2	2	3	1	2	3	2	0	2	2	2	2	3	3	2	3	2	0	2	2	2	2	2	2	2	3	2	2	2	2	2	2	2	2	2		
		6	Tiro di campagna con carabina a canna rigata da caccia munita o meno di ottica	2	2	3	1	2	3	2	0	2	2	2	2	3	3	2	3	2	0	2	2	2	2	2	2	2	3	2	2	2	2	2	2	2	2	2	2	
		7	Tiro piattello con fucili con canna ad anima liscia in percorso di caccia	2	2	3	1	2	3	2	0	2	2	2	2	3	3	2	3	2	0	2	2	2	2	2	2	2	3	2	2	2	2	2	2	2	2	2	2	
4	Arrampicata Sportiva	8	Paracimb (Speed; Lead; Boulder)	0	0	0	0	0	0	0	1	1	0	0	0	1	1	1	1	1	1	1	0	0	0	1	1	0	0	0	0	0	0	0	0	0	0	0	0	
		9	Su roccia (Boulder; Lead)	0	0	0	0	0	0	0	1	1	0	0	0	1	1	1	1	1	1	1	0	0	0	1	1	0	0	0	0	0	0	0	0	0	0	0	0	0
		10	Su strutture artificiali (Boulder; Speed; Lead)	0	0	0	0	0	0	0	1	1	0	0	0	1	1	1	1	1	1	1	0	0	0	1	1	0	0	0	0	0	0	0	0	0	0	0	0	0
5	Arti Marziali	11	Capoeira	3	2	2	2	2	3	2	0	2	2	3	2	2	2	2	2	0	2	2	3	3	2	2	3	3	3	0	2	2	2	2	2	2	2	2	2	
		12	S'istrumpa	3	2	2	2	2	3	2	0	2	2	3	2	2	2	2	2	0	2	2	3	3	2	2	3	3	3	0	2	2	2	2	2	2	2	2	2	
6	Aletica Leggera	13	Aletica Leggera	3	2	2	2	2	3	2	0	2	2	3	2	2	2	2	2	0	2	2	3	3	2	2	3	3	3	0	2	2	2	2	2	2	2	2	2	
		14	Corsa campestre	2	2	3	1	2	3	2	0	2	2	2	2	3	3	2	3	2	0	2	2	2	2	2	2	3	2	2	2	2	2	2	2	2	2	2	2	
		15	Corsa in montagna	3	2	2	2	2	3	2	0	2	2	3	2	2	2	2	2	0	2	2	3	3	2	2	3	3	2	2	2	2	2	2	2	2	2	2	2	2
		16	Corsa su strada	2	2	3	1	2	3	2	0	2	2	2	2	3	3	2	3	2	0	2	2	2	2	2	2	3	2	2	2	2	2	2	2	2	2	2	2	2
		17	Indoor	3	2	2	2	2	3	2	0	2	2	2	3	2	2	2	2	0	2	2	3	3	2	2	3	3	3	0	2	2	2	2	2	2	2	2	2	2
		18	Nordic e Fitwalking	2	2	3	1	2	3	2	0	2	2	2	2	3	3	2	3	2	0	2	2	2	2	2	2	3	2	2	2	2	2	2	2	2	2	2	2	2
		19	Trail	3	2	2	2	2	3	2	0	2	2	3	2	2	2	2	2	0	2	2	3	3	2	2	3	3	3	0	2	2	2	2	2	2	2	2	2	2
		20	Ultramaratona	2	2	3	1	2	3	2	0	2	2	2	2	3	3	2	3	2	0	2	2	2	2	2	2	3	2	2	2	2	2	2	2	2	2	2	2	2

ANALISI FATTORI DI RISCHIO PER DISCIPLINE SPORTIVE

MODELLO 3D: D1 = DISTANZA D2 = DISPOSITIVI D3 = DIGITALIZZAZIONE

Indicare per ogni singola voce il fattore di rischio dove: 0=inesistente, 1=scarso, 2=Medio, 3=Alto, 4=elevato

SPORT	DISCIPLINE	SITO SPORTIVO									SITO DI ALLENAMENTO									SITO DI GARA / EVENTO									EVENTO / PUBBLICO														
		D1						D2	D3	D1						D2	D3	D1						D2	D3	D1						D2	D3										
		Vicinanza - contatto Atleti	Vicinanza - contatto Tecnici	Vicinanza - contatto Pubblico/Accompagnatore/genitore	Numerosità atleti in azione	Personale di supporto: giudici, cronometristi, raccattapalle, ecc.	Spogliatoi e servizi: numero, dimensioni, bagni	Ambiente chiuso	Attività in piscina	Dispositivi di protezione: possibilità utilizzo	Digitalizzazione: telemedicina, telecoaching, spettatori	Vicinanza - contatto Atleti	Vicinanza - contatto Tecnici	Vicinanza - contatto Pubblico/Accompagnatore/genitore	Numerosità atleti in azione	Personale di supporto: giudici, cronometristi, raccattapalle, ecc.	Spogliatoi e servizi: numero, dimensioni, bagni	Ambiente chiuso	Attività in piscina	Dispositivi di protezione: possibilità utilizzo	Digitalizzazione: telemedicina, telecoaching, spettatori	Vicinanza - contatto Atleti	Vicinanza - contatto Tecnici	Vicinanza - contatto Pubblico/Accompagnatore/genitore	Numerosità atleti in azione	Personale di supporto: giudici, cronometristi, raccattapalle, ecc.	Spogliatoi e servizi: numero, dimensioni, bagni	Ambiente chiuso	Attività in piscina	Dispositivi di protezione: possibilità utilizzo	Digitalizzazione: telemedicina, telecoaching, spettatori	Vicinanza - contatto Atleti	Vicinanza - contatto Tecnici	Vicinanza - contatto Pubblico/Accompagnatore/genitore	Numerosità atleti in azione	Personale di supporto: giudici, cronometristi, raccattapalle, ecc.	Spogliatoi e servizi: numero, dimensioni, bagni	Ambiente chiuso	Attività in piscina	Dispositivi di protezione: necessità, utilizzo	Digitalizzazione: telemedicina, telecoaching, spettatori		
7	Attività Subacquee	21	3	2	2	2	2	3	2	2	0	2	2	3	2	2	2	2	2	2	2	3	3	2	2	3	3	3	0	2	2	2	3	2	2	2	3	2	2	0	2	2	
		22	3	2	2	2	2	3	2	2	0	2	2	3	2	2	2	2	2	2	2	3	3	2	2	3	3	3	0	2	2	2	3	2	2	2	3	2	2	0	2	2	
8	Automobilismo	23	3	2	2	2	2	3	2	2	0	2	2	3	2	2	2	2	2	2	2	3	3	2	2	3	3	3	0	2	2	2	3	2	2	2	3	2	2	0	2	2	
		24	2	2	3	1	2	3	2	0	2	2	2	2	2	3	2	2	2	2	2	2	2	3	2	2	2	3	3	0	2	2	2	2	3	2	3	2	2	3	0	2	2
		25	3	2	2	2	2	3	2	0	2	2	2	3	2	2	2	2	2	2	2	3	3	2	2	3	3	3	0	2	2	2	3	2	2	2	3	2	2	0	2	2	
		26	2	2	3	1	2	3	2	0	2	2	2	2	2	3	2	2	2	2	2	2	3	3	2	2	2	3	3	0	2	2	2	2	3	2	3	2	2	0	2	2	
		27	3	2	2	2	2	3	2	0	2	2	2	3	2	2	2	2	2	2	2	3	3	2	2	3	3	3	0	2	2	2	3	2	2	2	3	2	2	0	2	2	
		28	2	2	3	1	2	3	2	0	2	2	2	2	3	3	2	2	2	2	2	2	3	2	2	3	3	3	0	2	2	2	3	2	3	2	3	2	3	0	2	2	
		29	3	2	2	2	2	3	2	0	2	2	2	3	2	2	2	2	2	2	2	3	3	2	2	3	3	3	0	2	2	2	3	2	2	2	3	2	2	0	2	2	
9	Badminton	30	2	2	3	1	2	3	2	0	2	2	2	2	3	3	2	2	2	2	2	2	3	2	2	3	3	3	0	2	2	2	3	2	3	2	3	2	3	0	2	2	
10	Bandy	31	0	0	0	0	0	0	0	1	1	0	0	0	1	1	1	1	1	1	1	0	0	0	1	1	0	0	0	0	0	0	0	0	0	0	0	0	0	0	0		

ANALISI FATTORI DI RISCHIO PER DISCIPLINE SPORTIVE

MODELLO 3D: D1 = DISTANZA D2 = DISPOSITIVI D3 = DIGITALIZZAZIONE

Indicare per ogni singola voce il fattore di rischio dove: 0=inesistente, 1=scarso, 2=Medio, 3=Alto, 4=elevato

SPORT	DISCIPLINE	SITO SPORTIVO										SITO DI ALLENAMENTO										SITO DI GARA / EVENTO										EVENTO / PUBBLICO												
		D1					D2	D3	D1					D2	D3	D1					D2	D3	D1					D2	D3															
		Vicinanza - contatto Atleti	Vicinanza - contatto Tecnici	Vicinanza - contatto Pubblico/Accompagnatore/genitore	Numerosità atleti in azione	Personale di supporto: giudici, cronometristi, raccattapalle, ecc.	Spogliatoi e servizi: numero, dimensioni, bagni	Ambiente chiuso	Attività in piscina	Dispositivi di protezione: possibilità utilizzo	Digitalizzazione: telemedicina, telecoaching, spettatori	Vicinanza - contatto Atleti	Vicinanza - contatto Tecnici	Vicinanza - contatto Pubblico/Accompagnatore/genitore	Numerosità atleti in azione	Personale di supporto: giudici, cronometristi, raccattapalle, ecc.	Spogliatoi e servizi: numero, dimensioni, bagni	Ambiente chiuso	Attività in piscina	Dispositivi di protezione: possibilità utilizzo	Digitalizzazione: telemedicina, telecoaching, spettatori	Vicinanza - contatto Atleti	Vicinanza - contatto Tecnici	Vicinanza - contatto Pubblico/Accompagnatore/genitore	Numerosità atleti in azione	Personale di supporto: giudici, cronometristi, raccattapalle, ecc.	Spogliatoi e servizi: numero, dimensioni, bagni	Ambiente chiuso	Attività in piscina	Dispositivi di protezione: possibilità utilizzo	Digitalizzazione: telemedicina, telecoaching, spettatori	Vicinanza - contatto Atleti	Vicinanza - contatto Tecnici	Vicinanza - contatto Pubblico/Accompagnatore/genitore	Numerosità atleti in azione	Personale di supporto: giudici, cronometristi, raccattapalle, ecc.	Spogliatoi e servizi: numero, dimensioni, bagni	Ambiente chiuso	Attività in piscina	Dispositivi di protezione: necessità, utilizzo	Digitalizzazione: telemedicina, telecoaching, spettatori			
11	Baseball - Softball	3	2	2	2	2	3	2	0	2	2	3	2	2	2	2	2	0	2	2	3	3	2	2	3	3	3	0	2	2	3	2	2	2	3	2	2	2	3	2	2	0	2	2
33	Baseball per ciechi	2	2	3	1	2	3	2	0	2	2	2	2	3	3	2	3	2	0	2	2	2	3	2	2	2	3	3	0	2	2	2	3	2	2	3	2	2	3	2	3	0	2	2
12	Biathlon	3	2	2	2	2	3	2	0	2	2	2	2	2	2	2	2	0	2	2	2	3	2	2	3	3	3	0	2	2	2	3	2	2	2	3	2	2	0	2	2			
13	Biliardo Sportivo	2	2	3	1	2	3	2	0	2	2	2	2	3	3	2	3	2	0	2	2	2	2	3	2	2	3	3	0	2	2	2	3	2	3	2	2	3	0	2	2			
		3	2	2	2	2	3	2	0	2	2	2	2	2	2	2	2	0	2	2	2	3	2	2	3	3	3	0	2	2	2	3	2	2	3	2	2	0	2	2				
		2	2	3	1	2	3	2	0	2	2	2	2	3	3	2	3	2	0	2	2	2	2	3	2	2	3	3	0	2	2	2	3	2	2	3	2	2	0	2	2			
		0	0	0	0	0	0	0	1	1	0	0	0	1	1	1	1	1	1	1	0	0	0	1	1	0	0	0	0	0	0	0	0	0	0	0	0	0	0	0	0	0		
14	Bob	0	0	0	0	0	0	0	1	1	0	0	0	1	1	1	1	1	1	0	0	0	1	1	0	0	0	0	0	0	0	0	0	0	0	0	0	0	0	0	0	0		
15	Bocce	3	2	2	2	2	3	2	0	2	2	2	2	2	2	2	2	0	2	2	2	3	2	2	3	3	3	0	2	2	2	3	2	2	2	3	2	2	0	2	2			
		3	2	2	2	2	3	2	0	2	2	2	2	2	2	2	2	0	2	2	2	3	2	2	3	3	3	0	2	2	2	3	2	2	2	3	2	2	0	2	2			
		3	2	2	2	2	3	2	0	2	2	2	2	2	2	2	2	0	2	2	2	3	2	2	3	3	3	0	2	2	2	3	2	2	2	3	2	2	0	2	2			
		3	2	2	2	2	3	2	0	2	2	2	2	2	2	2	2	0	2	2	2	3	2	2	3	3	3	0	2	2	2	3	2	2	2	3	2	2	0	2	2			
		3	2	2	2	2	3	2	0	2	2	2	2	2	2	2	2	0	2	2	2	3	2	2	3	3	3	0	2	2	2	3	2	2	2	3	2	2	0	2	2			
		3	2	2	2	2	3	2	0	2	2	2	2	2	2	2	2	0	2	2	2	3	2	2	3	3	3	0	2	2	2	3	2	2	2	3	2	2	0	2	2			
		3	2	2	2	2	3	2	0	2	2	2	2	2	2	2	2	0	2	2	2	3	2	2	3	3	3	0	2	2	2	3	2	2	2	3	2	2	0	2	2			
16	Body building	3	2	2	2	2	3	2	0	2	2	2	2	2	2	2	2	0	2	2	2	3	2	2	3	3	3	0	2	2	2	3	2	2	2	3	2	2	0	2	2			
17	Bowling	3	2	2	2	2	3	2	0	2	2	2	2	2	2	2	2	0	2	2	2	3	2	2	3	3	3	0	2	2	2	3	2	2	2	3	2	2	0	2	2			
18	Bridge	2	2	3	1	2	3	2	0	2	2	2	2	3	3	2	3	2	0	2	2	2	3	2	2	2	3	3	0	2	2	2	3	2	2	3	2	2	0	2	2			
19	Calcio	3	2	2	2	2	3	2	0	2	2	2	2	2	2	2	2	0	2	2	2	3	2	2	3	3	3	0	2	2	2	3	2	2	2	3	2	2	0	2	2			
		2	2	3	1	2	3	2	0	2	2	2	2	3	3	2	3	2	0	2	2	2	2	3	2	2	3	3	0	2	2	2	2	3	2	2	0	2	2	2	2			
		3	2	2	2	2	3	2	0	2	2	2	2	2	2	2	2	0	2	2	2	3	2	2	3	3	3	0	2	2	2	3	2	2	2	3	2	2	0	2	2			
		2	2	3	1	2	3	2	0	2	2	2	2	3	3	2	3	2	0	2	2	2	2	3	2	2	3	3	0	2	2	2	2	3	2	2	0	2	2	2	2			
		3	2	2	2	2	3	2	0	2	2	2	2	2	2	2	2	0	2	2	2	3	2	2	3	3	3	0	2	2	2	3	2	2	2	3	2	2	0	2	2			
20	Canoa	2	2	3	1	2	3	2	0	2	2	2	2	3	3	2	3	2	0	2	2	2	2	3	2	2	3	3	0	2	2	2	3	2	2	2	3	2	2	0	2	2		
		3	2	2	2	2	3	2	0	2	2	2	2	2	2	2	2	0	2	2	2	3	2	2	3	3	3	0	2	2	2	3	2	2	2	3	2	2	0	2	2			
		2	2	3	1	2	3	2	0	2	2	2	2	3	3	2	3	2	0	2	2	2	2	3	2	2	3	3	0	2	2	2	2	3	2	2	0	2	2	2	2			

ANALISI FATTORI DI RISCHIO PER DISCIPLINE SPORTIVE

MODELLO 3D: D1 = DISTANZA D2 = DISPOSITIVI D3 = DIGITALIZZAZIONE

Indicare per ogni singola voce il fattore di rischio dove: 0=inesistente, 1=scarso, 2=Medio, 3=Alto, 4=elevato

SPORT	DISCIPLINE	SITO SPORTIVO										SITO DI ALLENAMENTO										SITO DI GARA / EVENTO										EVENTO / PUBBLICO									
		D1					D2	D3	D1					D2	D3	D1					D2	D3	D1					D2	D3												
		Vicinanza - contatto Atleti	Vicinanza - contatto Tecnici	Vicinanza - contatto Pubblico/Accompagnatore/genitore	Numerosità atleti in azione	Personale di supporto: giudici, cronometristi, raccattapalle, ecc.	Spogliatoi e servizi: numero, dimensioni, bagni	Ambiente chiuso	Attività in piscina	Dispositivi di protezione: possibilità utilizzo	Digitalizzazione: telemedicina, telecoaching, spettatori	Vicinanza - contatto Atleti	Vicinanza - contatto Tecnici	Vicinanza - contatto Pubblico/Accompagnatore/genitore	Numerosità atleti in azione	Personale di supporto: giudici, cronometristi, raccattapalle, ecc.	Spogliatoi e servizi: numero, dimensioni, bagni	Ambiente chiuso	Attività in piscina	Dispositivi di protezione: possibilità utilizzo	Digitalizzazione: telemedicina, telecoaching, spettatori	Vicinanza - contatto Atleti	Vicinanza - contatto Tecnici	Vicinanza - contatto Pubblico/Accompagnatore/genitore	Numerosità atleti in azione	Personale di supporto: giudici, cronometristi, raccattapalle, ecc.	Spogliatoi e servizi: numero, dimensioni, bagni	Ambiente chiuso	Attività in piscina	Dispositivi di protezione: possibilità utilizzo	Digitalizzazione: telemedicina, telecoaching, spettatori	Vicinanza - contatto Atleti	Vicinanza - contatto Tecnici	Vicinanza - contatto Pubblico/Accompagnatore/genitore	Numerosità atleti in azione	Personale di supporto: giudici, cronometristi, raccattapalle, ecc.	Spogliatoi e servizi: numero, dimensioni, bagni	Ambiente chiuso	Attività in piscina	Dispositivi di protezione: necessità, utilizzo	Digitalizzazione: telemedicina, telecoaching, spettatori
	57	Dragon Boat	3	2	2	2	2	3	2	0	2	2	3	2	2	2	2	0	2	2	3	3	2	2	3	3	3	0	2	2	3	2	2	2	3	2	2	0	2	2	
	58	Ocean racing	2	2	3	1	2	3	2	0	2	2	2	2	3	2	0	2	2	2	2	3	2	2	2	3	3	0	2	2	2	3	2	3	2	2	3	0	2	2	
	59	Paracanoa	3	2	2	2	2	2	0	2	2	2	2	2	2	2	0	2	2	2	2	2	2	2	3	3	0	2	2	2	3	2	2	2	3	2	2	0	2	2	
	60	Slalom	2	2	3	1	2	3	2	0	2	2	2	2	3	3	2	3	2	0	2	2	2	3	2	2	3	3	0	2	2	2	3	2	3	2	3	0	2	2	
	61	Sprint	3	2	2	2	2	2	0	2	2	2	2	2	2	2	0	2	2	2	2	3	2	2	3	3	0	2	2	2	3	2	2	2	3	2	2	0	2	2	
	62	Wildwater (Discesa)	2	2	3	1	2	3	2	0	2	2	2	2	3	3	2	3	2	0	2	2	2	3	2	2	3	3	0	2	2	2	3	2	3	2	3	0	2	2	
21	Canottaggio	63	Canottaggio	3	2	2	2	2	3	2	0	2	2	3	2	2	2	2	0	2	2	3	2	2	2	3	3	0	2	2	3	2	2	2	3	2	2	0	2	2	
	64	Coastal rowing	2	2	3	1	2	3	2	0	2	2	2	2	3	3	2	3	2	0	2	2	2	3	2	2	3	3	0	2	2	2	3	2	3	2	3	0	2	2	
	65	Indoor rowing	3	2	2	2	2	2	0	2	2	2	2	2	2	2	0	2	2	2	2	3	2	2	2	3	3	0	2	2	2	3	2	2	2	3	2	2	0	2	2
	66	Para-rowing	2	2	3	1	2	3	2	0	2	2	2	2	3	3	2	3	2	0	2	2	2	3	2	2	3	3	0	2	2	2	3	2	3	2	3	0	2	2	
22	Canottaggio Sedile Fisso	67	Canottaggio Sedile Fisso	3	2	2	2	2	3	2	0	2	2	3	2	2	2	2	0	2	2	3	2	2	2	3	3	0	2	2	3	2	2	2	3	2	2	0	2	2	
	68	Voga in Piedi	2	2	3	1	2	3	2	0	2	2	2	2	3	3	2	3	2	0	2	2	2	3	2	2	3	3	0	2	2	2	3	2	3	2	3	0	2	2	
23	Cheerleading	69	Cheerleading	3	2	2	2	2	3	2	0	2	2	3	2	2	2	2	0	2	2	3	2	2	2	3	3	0	2	2	2	3	2	2	2	3	2	2	0	2	2
24	Ciclismo	70	Bmx	3	2	2	2	2	3	2	0	2	2	3	2	2	2	2	0	2	2	3	3	2	2	3	3	0	2	2	3	2	2	2	3	2	2	0	2	2	
	71	BMX free style	2	2	3	1	2	3	2	0	2	2	2	2	3	3	2	3	2	0	2	2	2	3	2	2	3	3	0	2	2	2	3	2	3	2	3	0	2	2	
	72	Ciclismo paralimpico (Strada, Pista, Tandem , Triciclo, Handbike)	3	3	3	2	2	2	0	2	2	2	2	2	2	2	0	3	3	2	2	2	2	2	2	2	0	2	2	2	2	2	3	2	3	0	2	2			
	73	Ciclismo su pista	3	2	2	2	2	3	2	0	2	2	3	2	2	2	2	0	2	2	3	3	2	2	3	3	0	2	2	3	2	2	2	3	2	2	0	2	2		
	74	Ciclismo su strada	2	2	3	1	2	3	2	0	2	2	2	2	3	3	2	3	2	0	2	2	2	3	2	2	3	3	0	2	2	2	3	2	3	2	3	0	2	2	
	75	Ciclismo Trials	3	2	2	2	2	3	2	0	2	2	3	2	2	2	2	0	2	2	3	3	2	2	3	3	0	2	2	3	2	2	2	3	2	2	0	2	2		
	76	Ciclo-cross	2	2	3	1	2	3	2	0	2	2	2	2	3	3	2	3	2	0	2	2	2	3	3	0	2	2	2	3	2	3	2	2	3	0	2	2			
	77	Indoor Cycling (Artistic Cycling - Cycle Ball)	3	2	2	2	2	3	2	0	2	2	3	2	2	2	2	0	2	2	3	3	2	2	3	3	0	2	2	3	2	2	2	3	2	2	0	2	2		
	78	Cycling for All e Master (attività cicloamatoriale competitiva)	2	2	3	1	2	3	2	0	2	2	2	2	3	3	2	3	2	0	2	2	2	3	2	2	3	0	2	2	2	3	2	3	2	3	0	2	2		
	79	Cicloturismo	3	2	2	2	2	3	2	0	2	2	3	2	2	2	2	0	2	2	3	3	2	2	3	3	0	2	2	3	2	2	2	3	2	2	0	2	2		

ANALISI FATTORI DI RISCHIO PER DISCIPLINE SPORTIVE

MODELLO 3D: D1 = DISTANZA D2 = DISPOSITIVI D3 = DIGITALIZZAZIONE

Indicare per ogni singola voce il fattore di rischio dove: 0=inesistente, 1=scarso, 2=Medio, 3=Alto, 4=elevato

SPORT	DISCIPLINE	SITO SPORTIVO								SITO DI ALLENAMENTO								SITO DI GARA / EVENTO						EVENTO / PUBBLICO																					
		D1				D2				D3				D1				D2				D3				D1				D2		D3													
		Vicinanza - contatto Atleti	Vicinanza - contatto Tecnici	Vicinanza - contatto Pubblico/Accompagnatore/genitore	Numerosità atleti in azione	Personale di supporto: giudici, cronometristi, raccattapalle, ecc.	Spogliatoi e servizi: numero, dimensioni, bagni	Ambiente chiuso	Attività in piscina	Dispositivi di protezione: possibilità utilizzo	Digitalizzazione: telemedicina, telecoaching, spettatori	Vicinanza - contatto Atleti	Vicinanza - contatto Tecnici	Vicinanza - contatto Pubblico/Accompagnatore/genitore	Numerosità atleti in azione	Personale di supporto: giudici, cronometristi, raccattapalle, ecc.	Spogliatoi e servizi: numero, dimensioni, bagni	Ambiente chiuso	Attività in piscina	Dispositivi di protezione: possibilità utilizzo	Digitalizzazione: telemedicina, telecoaching, spettatori	Vicinanza - contatto Atleti	Vicinanza - contatto Tecnici	Vicinanza - contatto Pubblico/Accompagnatore/genitore	Numerosità atleti in azione	Personale di supporto: giudici, cronometristi, raccattapalle, ecc.	Spogliatoi e servizi: numero, dimensioni, bagni	Ambiente chiuso	Attività in piscina	Dispositivi di protezione: necessità, utilizzo	Digitalizzazione: telemedicina, telecoaching, spettatori	Vicinanza - contatto Atleti	Vicinanza - contatto Tecnici	Vicinanza - contatto Pubblico/Accompagnatore/genitore	Numerosità atleti in azione	Personale di supporto: giudici, cronometristi, raccattapalle, ecc.	Spogliatoi e servizi: numero, dimensioni, bagni	Ambiente chiuso	Attività in piscina	Dispositivi di protezione: necessità, utilizzo	Digitalizzazione: telemedicina, telecoaching, spettatori				
	95	DANZE COREOGRAFICHE		Danze Freestyle: Synchro Dance, Choreographic Dance, Show Dance, Disco Dance		3	2	2	2	2	3	2	2	2	2	2	2	0	2	2	3	3	2	2	3	3	3	0	2	3	2	2	2	3	2	2	2	3	2	2	2	0	2	2	2
	96	DANZE INTERNAZIONALI		Danze Freestyle: Danze Caraibiche (Salsa, Mambo, Merengue, Bachata, Combinata, Rueda), Danze Argentine (Tango, Vals, Milonga), Hustle, Show Coppie e Formazioni		3	2	2	2	2	3	2	2	2	2	2	2	0	2	2	3	3	2	2	3	3	3	0	2	3	2	2	2	3	2	2	2	0	2	2	2				
	97	DANZE INTERNAZIONALI		Danze Jazz: Rock'n Roll, Rock Acrobatico, Boogie Woogie, Swing Dance, Lindy Hop, Mixing Blues, Combinata, Show Coppie e Formazioni		3	2	2	2	2	3	2	2	2	2	2	2	0	2	2	3	3	2	2	3	3	3	0	2	3	2	2	2	3	2	2	2	0	2	2	2				
	98	DANZE INTERNAZIONALI		Danze Standard e Danze Latine: Valzer Inglese, Tango, Valzer Viennese, Slow Foxtrot, Quick Step, Samba, Cha Cha Cha, Rumba, Paso Doble, Jive, Combinata, Show Coppie e Formazioni		3	2	2	2	2	3	2	2	2	2	2	2	0	2	2	3	3	2	2	3	3	3	0	2	3	2	2	2	3	2	2	2	0	2	2	2				
	99	DANZE NAZIONALI		Liscio Unificato e Sala: Mazurka, Valzer Viennese, Polka, Valzer Lento, Tango, Foxtrot, Combinata, Show Coppie e Formazioni		3	2	2	2	2	3	2	2	2	2	2	2	0	2	2	3	3	2	2	3	3	3	0	2	3	2	2	2	3	2	2	2	0	2	2	2				

ANALISI FATTORI DI RISCHIO PER DISCIPLINE SPORTIVE

MODELLO 3D: D1 = DISTANZA D2 = DISPOSITIVI D3 = DIGITALIZZAZIONE

Indicare per ogni singola voce il fattore di rischio dove: 0=inesistente, 1=scarso, 2=Medio, 3=Alto, 4=elevato

SPORT	DISCIPLINE	SITO SPORTIVO								SITO DI ALLENAMENTO								SITO DI GARA / EVENTO						EVENTO / PUBBLICO					
		D1				D2	D3	D1				D2	D3	D1			D2	D3	D1			D2	D3						
		Vicinanza - contatto Atleti	Vicinanza - contatto Tecnici	Vicinanza - contatto Pubblico/Accompagnatore/genitore	Numerosità atleti in azione	Personale di supporto: giudici, cronometristi, raccattapalle, ecc.	Spogliatoi e servizi: numero, dimensioni, bagni	Ambiente chiuso	Attività in piscina	Dispositivi di protezione: possibilità utilizzo	Digitalizzazione: telemedicina, telecoaching, spettatori	Vicinanza - contatto Atleti	Vicinanza - contatto Tecnici	Vicinanza - contatto Pubblico/Accompagnatore/genitore	Numerosità atleti in azione	Personale di supporto: giudici, cronometristi, raccattapalle, ecc.	Spogliatoi e servizi: numero, dimensioni, bagni	Ambiente chiuso	Attività in piscina	Dispositivi di protezione: possibilità utilizzo	Digitalizzazione: telemedicina, telecoaching, spettatori	Vicinanza - contatto Atleti	Vicinanza - contatto Tecnici	Vicinanza - contatto Pubblico/Accompagnatore/genitore	Numerosità atleti in azione	Personale di supporto: giudici, cronometristi, raccattapalle, ecc.	Spogliatoi e servizi: numero, dimensioni, bagni	Ambiente chiuso	Attività in piscina
	100	DANZE REGIONALI Danze Folk e liscio Tradizionale: Mazurka, Valzer, Polka e altri balli tradizionali																											
	101	STREET DANCE Urban Dance: Hip Hop, Break Dance, Electric Boogie, Funk, Hype, Contaminazioni e stili derivati																											
30	Fistball	102	Fistball																										
31	Flying Disc	103	Flying Disc																										
32	Floorball	104	Floorball																										
33	Football Americano	105	Beach																										
		106	Beach Flag																										
		107	Flag																										
		108	Tackle																										
34	Freccette	109	Freccette Soft Dart																										
		110	Freccette Steel Dart																										
35	Ginnastica	111	Attività sportiva ginnastica finalizzata alla salute ed al fitness																										
		112	Ginnastica Acrobatica																										
		113	Ginnastica Aerobica																										
		114	Ginnastica Artistica																										
		115	Ginnastica per Tutti																										
		116	Ginnastica Ritmica																										

ANALISI FATTORI DI RISCHIO PER DISCIPLINE SPORTIVE

MODELLO 3D: D1 = DISTANZA D2 = DISPOSITIVI D3 = DIGITALIZZAZIONE

Indicare per ogni singola voce il fattore di rischio dove: 0=inesistente, 1=scarso, 2=Medio, 3=Alto, 4=elevato

SPORT	DISCIPLINE	SITO SPORTIVO										SITO DI ALLENAMENTO										SITO DI GARA / EVENTO										EVENTO / PUBBLICO											
		D1					D2	D3	D1					D2	D3	D1					D2	D3	D1					D2	D3														
		Vicinanza - contatto Atleti	Vicinanza - contatto Tecnici	Vicinanza - contatto Pubblico/Accompagnatore/genitore	Numerosità atleti in azione	Personale di supporto: giudici, cronometristi, raccattapalle, ecc.	Spogliatoi e servizi: numero, dimensioni, bagni	Ambiente chiuso	Attività in piscina	Dispositivi di protezione: possibilità utilizzo	Digitalizzazione: telemedicina, telecoaching, spettatori	Vicinanza - contatto Atleti	Vicinanza - contatto Tecnici	Vicinanza - contatto Pubblico/Accompagnatore/genitore	Numerosità atleti in azione	Personale di supporto: giudici, cronometristi, raccattapalle, ecc.	Spogliatoi e servizi: numero, dimensioni, bagni	Ambiente chiuso	Attività in piscina	Dispositivi di protezione: possibilità utilizzo	Digitalizzazione: telemedicina, telecoaching, spettatori	Vicinanza - contatto Atleti	Vicinanza - contatto Tecnici	Vicinanza - contatto Pubblico/Accompagnatore/genitore	Numerosità atleti in azione	Personale di supporto: giudici, cronometristi, raccattapalle, ecc.	Spogliatoi e servizi: numero, dimensioni, bagni	Ambiente chiuso	Attività in piscina	Dispositivi di protezione: possibilità utilizzo	Digitalizzazione: telemedicina, telecoaching, spettatori	Vicinanza - contatto Atleti	Vicinanza - contatto Tecnici	Vicinanza - contatto Pubblico/Accompagnatore/genitore	Numerosità atleti in azione	Personale di supporto: giudici, cronometristi, raccattapalle, ecc.	Spogliatoi e servizi: numero, dimensioni, bagni	Ambiente chiuso	Attività in piscina	Dispositivi di protezione: necessità, utilizzo	Digitalizzazione: telemedicina, telecoaching, spettatori		
40	Judo	142	Judo	3	2	2	2	2	3	2	0	2	2	3	2	2	2	2	2	2	3	3	2	2	3	3	3	0	2	3	2	2	2	3	2	2	2	3	2	2	0	2	2
41	Ju-Jitsu	143	Ju-Jitsu	3	2	2	2	2	3	2	0	2	2	3	2	2	2	2	2	2	0	2	2	3	3	2	2	3	3	3	0	2	3	2	2	2	3	2	2	0	2	2	
42	Karate	144	Karate	3	2	2	2	2	2	3	2	0	2	2	3	2	2	2	2	2	2	3	3	2	2	3	3	3	0	2	3	2	2	2	3	2	2	0	2	2			
43	Kendo	145	Kendo	3	2	2	2	2	3	2	0	2	2	3	2	2	2	2	2	2	2	3	3	2	2	3	3	3	0	2	3	2	2	2	3	2	2	0	2	2			
44	Kickboxing	146	Aerokickboxing	3	2	2	2	2	3	2	0	2	2	3	2	2	2	2	2	2	2	3	3	2	2	3	3	3	0	2	3	2	2	2	3	2	2	0	2	2			
		147	Full Contact	3	2	2	2	2	3	2	0	2	2	3	2	2	2	2	2	2	2	3	3	2	2	3	3	3	0	2	3	2	2	2	3	2	2	0	2	2			
		148	K-1 Rules	3	2	2	2	2	3	2	0	2	2	3	2	2	2	2	2	2	2	3	3	2	2	3	3	3	0	2	3	2	2	2	3	2	2	0	2	2			
		149	Kick Light	3	2	2	2	2	3	2	0	2	2	3	2	2	2	2	2	2	2	3	3	2	2	3	3	3	0	2	3	2	2	2	3	2	2	0	2	2			
		150	Light Contact	3	2	2	2	2	3	2	0	2	2	3	2	2	2	2	2	2	2	3	3	2	2	3	3	3	0	2	3	2	2	2	3	2	2	0	2	2			
		151	Low Kick	3	2	2	2	2	3	2	0	2	2	3	2	2	2	2	2	2	2	3	3	2	2	3	3	3	0	2	3	2	2	2	3	2	2	0	2	2			
		152	Musical Forms	3	2	2	2	2	3	2	0	2	2	3	2	2	2	2	2	2	2	3	3	2	2	3	3	3	0	2	3	2	2	2	3	2	2	0	2	2			
		153	Point Fighting	3	2	2	2	2	3	2	0	2	2	3	2	2	2	2	2	2	2	3	3	2	2	3	3	3	0	2	3	2	2	2	3	2	2	0	2	2			
45	Korfball	154	Korfball	0	0	0	0	0	0	0	1	1	0	0	1	1	1	1	1	1	0	0	0	1	1	0	0	0	0	0	0	0	0	0	0	0	0	0	0	0	0		
46	Lacrosse	155	Lacrosse	3	3	2	2	2	2	2	0	2	2	2	2	2	2	2	2	0	3	3	2	2	2	2	2	2	0	2	2	2	2	3	2	2	3	2	3	0	2	2	
47	Lotta	156	Lotta greco-romana	3	2	2	2	2	3	2	0	2	2	3	2	2	2	2	2	2	2	3	3	2	2	3	3	3	0	2	3	2	2	2	3	2	2	0	2	2			
		157	Lotta libera	3	2	2	2	2	3	2	0	2	2	3	2	2	2	2	2	2	2	3	3	2	2	3	3	3	0	2	3	2	2	2	3	2	2	0	2	2			
		158	Grappling	3	2	2	2	2	3	2	0	2	2	3	2	2	2	2	2	2	2	3	3	2	2	3	3	3	0	2	3	2	2	2	3	2	2	0	2	2			
		159	Pancrazio Athlima	3	2	2	2	2	3	2	0	2	2	3	2	2	2	2	2	2	2	3	3	2	2	3	3	3	0	2	3	2	2	2	3	2	2	0	2	2			
48	Medicina dello sport	160	Medicina dello sport	0	0	0	0	0	0	0	1	1	0	0	0	1	1	1	1	1	0	0	0	1	1	0	0	0	0	0	0	0	0	0	0	0	0	0	0	0	0		
49	Minigolf	161	Minigolf	3	2	2	2	2	3	2	0	2	2	3	2	2	2	2	2	2	2	3	3	2	2	3	3	3	0	2	3	2	2	2	3	2	2	0	2	2			
50	Motociclismo	162	Enduro	3	2	2	2	2	3	2	0	2	2	3	2	2	2	2	2	2	2	3	3	2	2	3	3	3	0	2	3	2	2	2	3	2	2	0	2	2			
		163	Motocross	3	2	2	2	2	3	2	0	2	2	3	2	2	2	2	2	2	2	3	3	2	2	3	3	3	0	2	3	2	2	2	3	2	2	0	2	2			
		164	Motorally	3	2	2	2	2	3	2	0	2	2	3	2	2	2	2	2	2	2	3	3	2	2	3	3	3	0	2	3	2	2	2	3	2	2	0	2	2			
		165	Motoslitte (Snowcross)	3	2	2	2	2	3	2	0	2	2	3	2	2	2	2	2	2	2	3	3	2	2	3	3	3	0	2	3	2	2	2	3	2	2	0	2	2			
		166	Quad	3	2	2	2	2	3	2	0	2	2	3	2	2	2	2	2	2	2	3	3	2	2	3	3	3	0	2	3	2	2	2	3	2	2	0	2	2			

ANALISI FATTORI DI RISCHIO PER DISCIPLINE SPORTIVE

MODELLO 3D: D1 = DISTANZA D2 = DISPOSITIVI D3 = DIGITALIZZAZIONE

Indicare per ogni singola voce il fattore di rischio dove: 0=inesistente, 1=scarso, 2=Medio, 3=Alto, 4=elevato

SPORT	DISCIPLINE	SITO SPORTIVO										SITO DI ALLENAMENTO										SITO DI GARA / EVENTO										EVENTO / PUBBLICO												
		D1					D2	D3	D1					D2	D3	D1					D2	D3	D1					D2	D3															
		Vicinanza - contatto Atleti	Vicinanza - contatto Tecnici	Vicinanza - contatto Pubblico/Accompagnatore/genitore	Numerosità atleti in azione	Personale di supporto: giudici, cronometristi, raccattapalle, ecc.	Spogliatoi e servizi: numero, dimensioni, bagni	Ambiente chiuso	Attività in piscina	Dispositivi di protezione: possibilità utilizzo	Digitalizzazione: telemedicina, telecoaching, spettatori	Vicinanza - contatto Atleti	Vicinanza - contatto Tecnici	Vicinanza - contatto Pubblico/Accompagnatore/genitore	Numerosità atleti in azione	Personale di supporto: giudici, cronometristi, raccattapalle, ecc.	Spogliatoi e servizi: numero, dimensioni, bagni	Ambiente chiuso	Attività in piscina	Dispositivi di protezione: possibilità utilizzo	Digitalizzazione: telemedicina, telecoaching, spettatori	Vicinanza - contatto Atleti	Vicinanza - contatto Tecnici	Vicinanza - contatto Pubblico/Accompagnatore/genitore	Numerosità atleti in azione	Personale di supporto: giudici, cronometristi, raccattapalle, ecc.	Spogliatoi e servizi: numero, dimensioni, bagni	Ambiente chiuso	Attività in piscina	Dispositivi di protezione: possibilità utilizzo	Digitalizzazione: telemedicina, telecoaching, spettatori	Vicinanza - contatto Atleti	Vicinanza - contatto Tecnici	Vicinanza - contatto Pubblico/Accompagnatore/genitore	Numerosità atleti in azione	Personale di supporto: giudici, cronometristi, raccattapalle, ecc.	Spogliatoi e servizi: numero, dimensioni, bagni	Ambiente chiuso	Attività in piscina	Dispositivi di protezione: necessità, utilizzo	Digitalizzazione: telemedicina, telecoaching, spettatori			
	167	Speedway (Track Racing)	3	2	2	2	2	3	2	0	2	2	3	2	2	2	2	2	0	2	2	3	3	2	2	3	3	3	0	2	3	2	2	2	3	2	2	2	3	2	2	0	2	2
	168	Supermoto	3	2	2	2	2	3	2	0	2	2	3	2	2	2	2	2	0	2	2	3	3	2	2	3	3	3	0	2	3	2	2	2	3	2	2	2	3	2	2	0	2	2
	169	Trial	3	2	2	2	2	2	2	0	2	2	3	2	2	2	2	2	0	2	2	3	3	2	2	3	3	3	0	2	3	2	2	2	3	2	2	2	3	2	2	0	2	2
	170	Velocità (Road Racing)	3	2	2	2	2	3	2	0	2	2	3	2	2	2	2	2	0	2	2	3	3	2	2	3	3	3	0	2	3	2	2	2	3	2	2	2	3	2	2	0	2	2
	171	Mototurismo	3	2	2	2	2	3	2	0	2	2	3	2	2	2	2	2	0	2	2	3	3	2	2	3	3	3	0	2	3	2	2	2	3	2	2	2	3	2	2	0	2	2
	172	Moto d'epoca	3	2	2	2	2	3	2	0	2	2	3	2	2	2	2	2	0	2	2	3	3	2	2	3	3	3	0	2	3	2	2	2	3	2	2	2	3	2	2	0	2	2
51	Motonautica	173	Barche storiche da corsa	3	2	2	2	2	3	2	0	2	2	3	2	2	2	2	0	2	2	3	3	2	2	3	3	3	0	2	3	2	2	2	3	2	2	2	3	2	2	0	2	2
	174	Circuito	3	2	2	2	2	3	2	0	2	2	3	2	2	2	2	2	0	2	2	3	3	2	2	3	3	3	0	2	3	2	2	2	3	2	2	2	3	2	2	0	2	2
	175	Diporto	3	2	2	2	2	3	2	0	2	2	3	2	2	2	2	2	0	2	2	3	3	2	2	3	3	3	0	2	3	2	2	2	3	2	2	2	3	2	2	0	2	2
	176	Endurance	3	2	2	2	2	3	2	0	2	2	3	2	2	2	2	2	0	2	2	3	3	2	2	3	3	3	0	2	3	2	2	2	3	2	2	2	3	2	2	0	2	2
	177	Giovanile e propedeutica	3	2	2	2	2	3	2	0	2	2	3	2	2	2	2	2	0	2	2	3	3	2	2	3	3	3	0	2	3	2	2	2	3	2	2	2	3	2	2	0	2	2
	178	Motonautica Radiocomandata	0	0	0	0	0	0	0	1	1	0	0	0	1	1	1	1	1	1	1	0	0	0	1	1	0	0	0	0	0	0	0	0	0	0	0	0	0	0	0	0	0	0
	179	Moto d'acqua - Hydrofly	3	3	3	2	2	2	2	0	2	2	2	2	2	2	2	2	0	3	3	2	2	2	2	2	2	2	0	2	2	2	2	2	2	3	3	2	3	2	3	0	2	2
	180	Offshore	3	3	3	2	2	2	2	0	2	2	2	2	2	2	2	2	0	3	3	2	2	2	2	2	2	2	0	2	2	2	2	2	2	2	3	3	2	3	0	2	2	
52	Muay Thai	181	Muay Thai	3	2	2	2	2	3	2	0	2	2	3	2	2	2	2	0	2	2	3	3	2	2	3	3	3	0	2	3	2	2	2	3	2	2	2	3	2	2	0	2	2
53	Netball	182	Netball	0	0	0	0	0	0	0	1	1	0	0	1	1	1	1	1	1	1	0	0	0	1	1	0	0	0	0	0	0	0	0	0	0	0	0	0	0	0	0	0	0
54	Orientamento	183	Corsa orientamento	3	3	3	2	2	2	0	2	2	2	2	2	2	2	2	0	3	3	2	2	2	2	2	2	2	0	2	2	2	2	2	2	3	3	2	3	0	2	2		
	184	Mountain Bike orientamento	3	3	3	2	2	2	2	0	2	2	2	2	2	2	2	2	0	3	3	2	2	2	2	2	2	2	0	2	2	2	2	2	2	3	3	2	3	0	2	2		
	185	Orientamento di precisione	3	3	3	2	2	2	2	0	2	2	2	2	2	2	2	2	0	3	3	2	2	2	2	2	2	2	0	2	2	2	2	2	2	3	3	2	3	0	2	2		
	186	Sci orientamento	3	3	3	2	2	2	2	0	2	2	2	2	2	2	2	2	0	3	3	2	2	2	2	2	2	2	0	2	2	2	2	2	2	3	3	2	3	0	2	2		
55	Palla Tamburello	187	Indoor	3	3	3	2	2	2	0	2	2	2	2	2	2	2	2	0	3	3	2	2	2	2	2	2	2	0	2	2	2	2	2	2	3	3	2	3	0	2	2		
	188	Muro	3	3	3	2	2	2	2	0	2	2	2	2	2	2	2	2	0	3	3	2	2	2	2	2	2	2	0	2	2	2	2	2	2	3	3	2	3	0	2	2		
	189	Outdoor	3	3	3	2	2	2	2	0	2	2	2	2	2	2	2	2	0	3	3	2	2	2	2	2	2	2	0	2	2	2	2	2	2	3	3	2	3	0	2	2		
	190	Tambeach	3	3	3	2	2	2	2	0	2	2	2	2	2	2	2	2	0	3	3	2	2	2	2	2	2	2	0	2	2	2	2	2	2	3	3	2	3	0	2	2		
56	Pallacanestro	191	Beach Basket	3	3	3	2	2	2	0	2	2	2	2	2	2	2	2	0	3	3	2	2	2	2	2	2	2	0	2	2	2	2	2	2	3	3	2	3	0	2	2		

ANALISI FATTORI DI RISCHIO PER DISCIPLINE SPORTIVE

MODELLO 3D: D1 = DISTANZA D2 = DISPOSITIVI D3 = DIGITALIZZAZIONE

Indicare per ogni singola voce il fattore di rischio dove: 0=inesistente, 1=scarso, 2=Medio, 3=Alto, 4=elevato

SPORT	DISCIPLINE	SITO SPORTIVO										SITO DI ALLENAMENTO										SITO DI GARA / EVENTO										EVENTO / PUBBLICO														
		D1					D2	D3	D1					D2	D3	D1					D2	D3	D1					D2	D3																	
		Vicinanza - contatto Atleti	Vicinanza - contatto Tecnici	Vicinanza - contatto Pubblico/Accompagnatore/genitore	Numerosità atleti in azione	Personale di supporto: giudici, cronometristi, raccattapalle, ecc.	Spogliatoi e servizi: numero, dimensioni, bagni	Ambiente chiuso	Attività in piscina	Dispositivi di protezione: possibilità utilizzo	Digitalizzazione: telemedicina, telecoaching, spettatori	Vicinanza - contatto Atleti	Vicinanza - contatto Tecnici	Vicinanza - contatto Pubblico/Accompagnatore/genitore	Numerosità atleti in azione	Personale di supporto: giudici, cronometristi, raccattapalle, ecc.	Spogliatoi e servizi: numero, dimensioni, bagni	Ambiente chiuso	Attività in piscina	Dispositivi di protezione: possibilità utilizzo	Digitalizzazione: telemedicina, telecoaching, spettatori	Vicinanza - contatto Atleti	Vicinanza - contatto Tecnici	Vicinanza - contatto Pubblico/Accompagnatore/genitore	Numerosità atleti in azione	Personale di supporto: giudici, cronometristi, raccattapalle, ecc.	Spogliatoi e servizi: numero, dimensioni, bagni	Ambiente chiuso	Attività in piscina	Dispositivi di protezione: possibilità utilizzo	Digitalizzazione: telemedicina, telecoaching, spettatori	Vicinanza - contatto Atleti	Vicinanza - contatto Tecnici	Vicinanza - contatto Pubblico/Accompagnatore/genitore	Numerosità atleti in azione	Personale di supporto: giudici, cronometristi, raccattapalle, ecc.	Spogliatoi e servizi: numero, dimensioni, bagni	Ambiente chiuso	Attività in piscina	Dispositivi di protezione: necessità, utilizzo	Digitalizzazione: telemedicina, telecoaching, spettatori					
		251	Snowboard	3	2	2	2	2	3	2	0	2	2	3	2	2	2	2	2	2	3	3	2	2	3	3	3	0	2	3	2	2	2	3	2	2	2	3	2	2	0	2	2			
		252	Sci carving	3	2	2	2	2	3	2	0	2	2	3	2	2	2	2	2	2	3	3	2	2	3	3	3	0	2	3	2	2	2	3	2	2	2	3	2	2	0	2	2			
		253	Telemark	3	2	2	2	2	3	2	0	2	2	3	2	2	2	2	2	2	3	3	2	2	3	3	3	0	2	3	2	2	2	3	2	2	2	3	2	2	0	2	2			
74	Sci nautico	254	Wakeboard	3	2	2	2	2	3	2	0	2	2	3	2	2	2	2	2	2	3	3	2	2	3	3	3	0	2	3	2	2	2	3	2	2	2	3	2	2	0	2	2			
		255	Cable Ski	3	2	2	2	2	3	2	0	2	2	3	2	2	2	2	2	2	3	3	2	2	3	3	3	0	2	3	2	2	2	3	2	2	2	3	2	2	0	2	2			
		256	Disabled (Disabili)	3	2	2	2	2	3	2	0	2	2	3	2	2	2	2	2	2	3	3	2	2	3	3	3	0	2	3	2	2	2	3	2	2	2	3	2	2	0	2	2			
		257	Racing (Velocità)	3	2	2	2	2	3	2	0	2	2	3	2	2	2	2	2	2	3	3	2	2	3	3	3	0	2	3	2	2	2	3	2	2	2	3	2	2	0	2	2			
		258	Tournament (Discipline classiche)	3	2	2	2	2	3	2	0	2	2	3	2	2	2	2	2	2	3	3	2	2	3	3	3	0	2	3	2	2	2	3	2	2	2	3	2	2	0	2	2			
		259	Wakeboard Boat (Wakeboard)	3	2	2	2	2	3	2	0	2	2	3	2	2	2	2	2	2	3	3	2	2	3	3	3	0	2	3	2	2	2	3	2	2	2	3	2	2	0	2	2			
		260	Wakeboard Cable	3	2	2	2	2	3	2	0	2	2	3	2	2	2	2	2	2	3	3	2	2	3	3	3	0	2	3	2	2	2	3	2	2	2	3	2	2	0	2	2			
75	Sepaktakraw	261	Sepaktakraw																																											
76	Shoot Boxe	262	Shoot Boxe	0	0	0	0	0	0	0	0	1	1	0	0	0	1	1	1	1	1	1	0	0	0	1	1	0	0	0	0	0	0	0	0	0	0	0	0	0	0	0	0	0		
77	Skeleton	263	Skeleton	0	0	0	0	0	0	0	1	1	0	0	0	1	1	1	1	1	1	0	0	0	1	1	0	0	0	0	0	0	0	0	0	0	0	0	0	0	0	0	0	0	0	
78	Sleddog	264	Sleddog	0	0	0	0	0	0	0	1	1	0	0	0	1	1	1	1	1	1	0	0	0	1	1	0	0	0	0	0	0	0	0	0	0	0	0	0	0	0	0	0	0	0	
79	Slittino	265	Slittino pista artificiale	0	0	0	0	0	0	0	0	1	1	0	0	0	1	1	1	1	1	1	0	0	0	1	1	0	0	0	0	0	0	0	0	0	0	0	0	0	0	0	0	0	0	
		266	Slittino pista naturale	0	0	0	0	0	0	0	0	1	1	0	0	0	1	1	1	1	1	1	0	0	0	1	1	0	0	0	0	0	0	0	0	0	0	0	0	0	0	0	0	0	0	0
80	Soft Tennis	267	Soft Tennis	2	2	2	1	3	3	3	0	2	2	2	2	3	3	3	2	0	2	2	2	2	2	2	3	2	0	2	2	2	3	3	2	2	2	2	2	2	2	0	2	2		
81	Sport a Rotelle	268	Hockey inline	2	2	2	1	2	1	1	0	2	2	2	2	2	1	1	1	0	2	2	1	1	2	2	2	2	0	1	1	2	2	2	2	2	2	2	2	1	0	2	2			
		269	Hockey pista	2	2	2	1	2	1	1	0	2	2	2	2	2	1	1	1	0	2	2	1	1	2	2	2	2	0	1	1	2	2	2	2	2	2	2	2	1	0	2	2			
		270	Inline alpine	2	2	2	1	2	1	1	0	2	2	2	2	1	1	1	0	2	2	1	1	2	2	2	2	2	0	1	1	2	2	2	2	2	2	2	2	1	0	2	2			
		271	Pattinaggio aggressive	2	2	2	1	2	1	1	0	2	2	2	2	2	1	1	1	0	2	2	1	1	2	2	2	2	0	1	1	2	2	2	2	2	2	2	2	2	1	0	2	2		
		272	Pattinaggio artistico	2	2	2	1	2	1	1	0	2	2	2	2	2	1	1	1	0	2	2	1	1	2	2	2	2	0	1	1	2	2	2	2	2	2	2	2	1	0	2	2			
		273	Pattinaggio corsa	2	2	2	1	2	1	1	0	2	2	2	2	2	1	1	1	0	2	2	1	1	2	2	2	2	0	1	1	2	2	2	2	2	2	2	2	2	1	0	2	2		
		274	Pattinaggio downhill	2	2	2	1	2	1	1	0	2	2	2	2	2	1	1	1	0	2	2	1	1	2	2	2	2	0	1	1	2	2	2	2	2	2	2	2	1	0	2	2			
		275	Pattinaggio freestyle	2	2	2	1	2	1	1	0	2	2	2	2	2	1	1	1	0	2	2	1	1	2	2	2	2	0	1	1	2	2	2	2	2	2	2	2	1	0	2	2			

ANALISI FATTORI DI RISCHIO PER DISCIPLINE SPORTIVE
MODELLO 3D: D1 = DISTANZA D2 = DISPOSITIVI D3 = DIGITALIZZAZIONE

Indicare per ogni singola voce il fattore di rischio dove: 0=inesistente, 1=scarso, 2=Medio, 3=Alto, 4=elevato

SPORT	DISCIPLINE	SITO SPORTIVO										SITO DI ALLENAMENTO										SITO DI GARA / EVENTO										EVENTO / PUBBLICO																			
		D1					D2	D3	D1					D2	D3	D1					D2	D3	D1					D2	D3																						
		Vicinanza - contatto Atleti	Vicinanza - contatto Tecnici	Vicinanza - contatto Pubblico/Accompagnatore/genitore	Numerosità atleti in azione	Personale di supporto: giudici, cronometristi, raccattapalle, ecc.	Spogliatoi e servizi: numero, dimensioni, bagni	Ambiente chiuso	Attività in piscina	Dispositivi di protezione: possibilità utilizzo	Digitalizzazione: telemedicina, telecoaching, spettatori	Vicinanza - contatto Atleti	Vicinanza - contatto Tecnici	Vicinanza - contatto Pubblico/Accompagnatore/genitore	Numerosità atleti in azione	Personale di supporto: giudici, cronometristi, raccattapalle, ecc.	Spogliatoi e servizi: numero, dimensioni, bagni	Ambiente chiuso	Attività in piscina	Dispositivi di protezione: possibilità utilizzo	Digitalizzazione: telemedicina, telecoaching, spettatori	Vicinanza - contatto Atleti	Vicinanza - contatto Tecnici	Vicinanza - contatto Pubblico/Accompagnatore/genitore	Numerosità atleti in azione	Personale di supporto: giudici, cronometristi, raccattapalle, ecc.	Spogliatoi e servizi: numero, dimensioni, bagni	Ambiente chiuso	Attività in piscina	Dispositivi di protezione: possibilità utilizzo	Digitalizzazione: telemedicina, telecoaching, spettatori	Vicinanza - contatto Atleti	Vicinanza - contatto Tecnici	Vicinanza - contatto Pubblico/Accompagnatore/genitore	Numerosità atleti in azione	Personale di supporto: giudici, cronometristi, raccattapalle, ecc.	Spogliatoi e servizi: numero, dimensioni, bagni	Ambiente chiuso	Attività in piscina	Dispositivi di protezione: necessità, utilizzo	Digitalizzazione: telemedicina, telecoaching, spettatori										
		366	Monta Storica	2	2	1	1	2	2	2	0	1	2	2	2	2	1	2	2	2	2	2	2	2	1	2	2	2	1	2	2	2	1	1	2	2	2	2	2	2	2	2	2	2	2	2	2				
		367	Monta Western (Barrel, Racing, Pole Pending, Team Penning, Gimkana Western, Performance, Cutting, Working Cow Horse, Roping)	2	2	2	1	2	1	1	0	2	2	2	2	2	2	1	1	1	0	2	2	2	1	2	2	2	1	2	2	2	2	2	2	2	2	2	2	2	2	2	2	2	2	2	2	2	2		
		368	Turismo Equestre e Turismo Equestre Attacchi	2	2	2	1	2	1	1	0	2	2	2	2	2	2	1	1	1	0	2	2	2	1	2	2	2	1	2	2	2	2	2	2	2	2	2	2	2	2	2	2	2	2	2	2	2	2		
		369	Trec e Trec Attacchi	2	2	2	1	2	1	1	0	2	2	2	2	2	2	1	1	1	0	2	2	2	1	2	2	2	1	2	2	2	2	2	2	2	2	2	2	2	2	2	2	2	2	2	2	2	2		
		370	Mountain Trail	2	2	2	1	2	1	1	0	2	2	2	2	2	2	1	1	1	0	2	2	2	1	2	2	2	1	2	2	2	2	2	2	2	2	2	2	2	2	2	2	2	2	2	2	2	2		
99	Twirling	371	Twirling	2	2	1	1	2	2	2	0	1	2	2	2	2	2	2	2	1	0	1	2	2	2	2	2	2	1	2	2	2	2	2	2	2	2	2	2	2	2	2	2	2	2	2	2	2	2		
100	Vela	372	Multiscafi	2	2	2	1	2	2	2	0	2	2	2	2	2	2	1	1	1	0	2	2	2	2	2	2	2	1	2	2	2	2	2	2	2	2	2	2	2	2	2	2	2	2	2	2	2	2		
		373	Kiteboarding	2	2	2	1	2	1	1	0	2	2	2	2	2	2	1	1	1	0	2	2	2	1	2	2	2	1	2	2	2	2	2	2	2	2	2	2	2	2	2	2	2	2	2	2	2	2		
		374	Tavole a Vela	2	2	2	1	2	1	1	0	2	2	2	2	2	2	1	1	1	0	2	2	2	1	2	2	2	1	2	2	2	2	2	2	2	2	2	2	2	2	2	2	2	2	2	2	2	2		
		375	Derive	2	2	2	1	2	1	1	0	2	2	2	2	2	2	1	1	1	0	2	2	2	1	2	2	2	1	2	2	2	2	2	2	2	2	2	2	2	2	2	2	2	2	2	2	2	2		
		376	Barche a chiglia	2	2	1	1	2	2	2	0	1	2	2	2	2	2	2	2	1	0	1	2	2	2	2	2	2	1	2	2	2	2	2	2	2	2	2	2	2	2	2	2	2	2	2	2	2	2		
		377	Monotipi	2	2	2	1	2	1	1	0	2	2	2	2	2	2	1	1	1	0	2	2	2	1	2	2	2	1	2	2	2	2	2	2	2	2	2	2	2	2	2	2	2	2	2	2	2	2	2	
		378	Vele d'Epoca	2	2	2	1	2	1	1	0	2	2	2	2	2	2	1	1	1	0	2	2	2	1	2	2	2	1	2	2	2	2	2	2	2	2	2	2	2	2	2	2	2	2	2	2	2	2	2	
		379	Imbarcazioni a vela radiocomandate	2	2	2	1	2	1	1	0	2	2	2	2	2	2	1	1	1	0	2	2	2	1	2	2	2	1	2	2	2	2	2	2	2	2	2	2	2	2	2	2	2	2	2	2	2	2	2	
		380	Attività motorie marinaresche applicative alle discipline della Vela	2	2	2	1	2	1	1	0	2	2	2	2	2	2	1	1	1	0	2	2	2	1	2	2	2	1	2	2	2	2	2	2	2	2	2	2	2	2	2	2	2	2	2	2	2	2	2	
101	Wushu Kung Fu Moderno	381	Kali Filipino	2	2	1	1	2	2	2	0	1	2	2	2	2	2	2	2	1	0	1	2	2	2	2	2	1	2	2	2	2	2	2	2	2	2	2	2	2	2	2	2	2	2	2	2	2	2		
		382	Kung Fu Vietnamita	2	2	2	1	2	1	1	0	2	2	2	2	2	2	1	1	1	0	2	2	2	1	2	2	2	1	2	2	2	2	2	2	2	2	2	2	2	2	2	2	2	2	2	2	2	2	2	
		383	Pencak Silat	2	2	2	1	2	1	1	0	2	2	2	2	2	2	1	1	1	0	2	2	2	1	2	2	2	1	2	2	2	2	2	2	2	2	2	2	2	2	2	2	2	2	2	2	2	2	2	
		384	Taolu; Sanshou	2	2	2	1	2	1	1	0	2	2	2	2	2	2	1	1	1	0	2	2	2	1	2	2	2	1	2	2	2	2	2	2	2	2	2	2	2	2	2	2	2	2	2	2	2	2	2	
102	Wushu Kung Fu Tradizionale	385	Taijiquan; Tuei Shou; Baguazhang; Wing Chun; Shaolin; Jeet Kune Do; Qi Gong; Shuai Jiao	2	2	2	1	2	1	1	0	2	2	2	2	2	2	1	1	1	0	2	2	2	1	2	2	2	1	2	2	2	2	2	2	2	2	2	2	2	2	2	2	2	2	2	2	2	2	2	2



ANALISI FATTORI DI RISCHIO PER DISCIPLINE SPORTIVE
MODELLO 3D: D1 = DISTANZA D2 = DISPOSITIVI D3 = DIGITALIZZAZIONE

Indicare per ogni singola voce il fattore di rischio dove: 0=inesistente, 1=scarso, 2=Medio, 3=Alto, 4=elevato

SPORT	DISCIPLINE	SITO SPORTIVO									SITO DI ALLENAMENTO									SITO DI GARA / EVENTO									EVENTO / PUBBLICO														
		D1						D2	D3	D1						D2	D3	D1						D2	D3	D1						D2	D3										
		Vicinanza - contatto Atleti	Vicinanza - contatto Tecnici	Vicinanza - contatto Pubblico/Accompagnatore/genitore	Numerosità atleti in azione	Personale di supporto: giudici, cronometristi, raccattapalle, ecc.	Spogliatoi e servizi: numero, dimensioni, bagni	Ambiente chiuso	Attività in piscina	Dispositivi di protezione: possibilità utilizzo	Digitalizzazione: telemedicina, telecoaching, spettatori	Vicinanza - contatto Atleti	Vicinanza - contatto Tecnici	Vicinanza - contatto Pubblico/Accompagnatore/genitore	Numerosità atleti in azione	Personale di supporto: giudici, cronometristi, raccattapalle, ecc.	Spogliatoi e servizi: numero, dimensioni, bagni	Ambiente chiuso	Attività in piscina	Dispositivi di protezione: possibilità utilizzo	Digitalizzazione: telemedicina, telecoaching, spettatori	Vicinanza - contatto Atleti	Vicinanza - contatto Tecnici	Vicinanza - contatto Pubblico/Accompagnatore/genitore	Numerosità atleti in azione	Personale di supporto: giudici, cronometristi, raccattapalle, ecc.	Spogliatoi e servizi: numero, dimensioni, bagni	Ambiente chiuso	Attività in piscina	Dispositivi di protezione: possibilità utilizzo	Digitalizzazione: telemedicina, telecoaching, spettatori	Vicinanza - contatto Atleti	Vicinanza - contatto Tecnici	Vicinanza - contatto Pubblico/Accompagnatore/genitore	Numerosità atleti in azione	Personale di supporto: giudici, cronometristi, raccattapalle, ecc.	Spogliatoi e servizi: numero, dimensioni, bagni	Ambiente chiuso	Attività in piscina	Dispositivi di protezione: necessità, utilizzo	Digitalizzazione: telemedicina, telecoaching, spettatori		
1	Aikido	1	Aikido	4	3	3	4	2	4	4	0	0	0	4	3	2	4	0	4	4	0	0	0	4	3	3	4	2	4	4	0	0	0	4	3	3	4	4	4	4	0	4	0
2	Alpinismo	2	Alpinismo	1	1	0	1	0	0	0	0	0	0	1	1	0	2	0	0	0	0	0	0	1	1	0	2	0	0	0	0	0	0	1	1	0	2	0	0	0	0	0	0
	Alpinismo	3	Skyrunning	1	1	0	1	0	0	0	0	0	0	1	1	0	2	0	0	0	0	0	1	1	0	1	0	0	0	0	0	0	1	1	0	2	0	0	0	0	0	0	
3	Armi Sportive da caccia	4	Tiro con fucili con canna ad anima liscia e caricamento a palla	1	1	0	1	0	0	0	0	0	0	0	0	0	0	0	0	0	0	1	1	0	1	0	0	0	0	0	0	1	0	0	0	0	0	0	0	0	0	0	
		5	Tiro con l'arco da caccia	1	1	0	1	0	0	0	0	0	0	0	0	0	0	0	0	0	0	1	1	0	1	0	0	0	0	0	0	1	0	0	0	0	0	0	0	0	0	0	
		6	Tiro di campagna con carabina a canna rigata da caccia munita o meno di ottica	1	1	0	1	2	2	0	0	2	0	1	1	0	1	2	2	0	0	2	0	1	1	0	1	2	2	0	0	2	1	1	0	1	2	2	0	0	2	0	0
		7	Tiro piattello con fucili con canna ad anima liscia in percorso di caccia	1	1	0	1	0	0	0	0	0	0	0	0	0	0	0	0	0	0	1	1	0	1	0	0	0	0	0	0	1	0	0	0	0	0	0	0	0	0	0	
4	Arrampicata Sportiva	8	Paraclimb (Speed; Lead; Boulder)																																								
		9	Su roccia (Boulder; Lead)	1	1	1	2	1	0	0	0	0	0	1	1	1	2	1	0	0	0	0	1	1	1	2	1	0	0	0	0	1	1	1	2	1	0	0	0	0	0	0	
		10	Su strutture artificiali (Boulder; Speed; Lead)	2	2	2	3	2	1	3	0	3	0	2	2	2	3	2	1	3	0	3	0	2	2	2	3	2	1	3	0	3	0	3	2	2	3	2	4	4	0	0	0
5	Arti Marziali	11	Capoeira	3	2	2	3	2	4	4	0	0	0	3	2	2	3	2	4	4	0	0	0	3	2	2	3	2	4	4	0	0	3	2	2	3	2	4	4	0	0	0	
		12	S'istrumpa	4	3	2	4	2	4	4	0	0	0	4	3	2	4	2	4	4	0	0	0	4	3	2	4	2	4	4	0	0	4	3	2	4	2	4	4	0	0	0	
6	Atletica Leggera	13	Atletica Leggera	2	2	4	3	2	4	4	0	0	2	2	4	3	2	4	4	0	0	2	2	4	3	2	4	4	0	0	2	2	4	3	2	4	4	0	0	0			
		14	Corsa campestre	0	0	0	0	0	0	0	0	0	0	0	0	0	0	0	0	0	0	1	1	1	2	2	1	0	0	1	0	0	0	0	0	0	0	0	0	0	0	0	
		15	Corsa in montagna	0	0	0	0	0	0	0	0	0	0	0	0	0	0	0	0	0	0	1	1	1	2	2	1	0	0	1	0	0	0	0	0	0	0	0	0	0	0	0	
		16	Corsa su strada	0	0	0	0	0	0	0	0	0	0	0	0	0	0	0	0	0	0	1	1	1	2	2	1	0	0	1	0	0	0	0	0	0	0	0	0	0	0	0	
		17	Indoor	4	4	0	4	0	4	4	0	1	0	4	4	0	4	0	4	0	1	0	4	0	4	0	4	0	4	0	1	0	4	4	0	4	4	0	1	0	0		
		18	Nordic e Fitwalking	0	0	0	0	0	0	0	0	0	0	0	0	0	0	0	0	0	0	1	1	1	2	2	1	0	0	1	0	0	0	0	0	0	0	0	0	0	0	0	
		19	Trail	0	0	0	0	0	0	0	0	0	0	0	0	0	0	0	0	0	0	1	1	1	2	2	1	0	0	1	0	0	0	0	0	0	0	0	0	0	0		
		20	Ultramaratona	4	2	4	4	2	4	0	0	0	4	2	4	4	2	4	0	0	0	4	2	4	4	2	4	0	0	0	0	0	0	0	0	0	0	0	0	0	0		



ANALISI FATTORI DI RISCHIO PER DISCIPLINE SPORTIVE
MODELLO 3D: D1 = DISTANZA D2 = DISPOSITIVI D3 = DIGITALIZZAZIONE

Indicare per ogni singola voce il fattore di rischio dove: 0=inesistente, 1=scarso, 2=Medio, 3=Alto, 4=elevato

SPORT	DISCIPLINE	SITO SPORTIVO	SITO DI ALLENAMENTO									SITO DI GARA / EVENTO									EVENTO / PUBBLICO												
			D1			D2			D3			D1			D2			D3			D1			D2			D3						
			Vicinanza - contatto Atleti	Vicinanza - contatto Tecnici	Vicinanza - contatto Pubblico/Accompagnatore/genitore	Numerosità atleti in azione	Personale di supporto: giudici, cronometristi, raccattapalle, ecc.	Spogliatoi e servizi: numero, dimensioni, bagni	Ambiente chiuso	Attività in piscina	Dispositivi di protezione: possibilità utilizzo	Digitalizzazione: telemedicina, telecoaching, spettatori	Vicinanza - contatto Atleti	Vicinanza - contatto Tecnici	Vicinanza - contatto Pubblico/Accompagnatore/genitore	Numerosità atleti in azione	Personale di supporto: giudici, cronometristi, raccattapalle, ecc.	Spogliatoi e servizi: numero, dimensioni, bagni	Ambiente chiuso	Attività in piscina	Dispositivi di protezione: possibilità utilizzo	Digitalizzazione: telemedicina, telecoaching, spettatori	Vicinanza - contatto Atleti	Vicinanza - contatto Tecnici	Vicinanza - contatto Pubblico/Accompagnatore/genitore	Numerosità atleti in azione	Personale di supporto: giudici, cronometristi, raccattapalle, ecc.	Spogliatoi e servizi: numero, dimensioni, bagni	Ambiente chiuso	Attività in piscina	Dispositivi di protezione: necessità, utilizzo	Digitalizzazione: telemedicina, telecoaching, spettatori	
7	Attività Subacquee	21	4	0	4	4	1	4	4	4	4	0	0	4	0	4	4	1	4	4	4	0	0	4	0	4	4	1	4	4	4	0	0
		22	4	2	4	4	1	4	4	4	4	0	0	4	2	4	4	1	4	4	4	0	0	4	2	4	4	1	4	4	4	0	0
8	Automobilismo	23	3	2	1	2	3	2	2	0	2	0	3	2	1	2	3	2	2	0	2	0	3	2	1	2	3	2	2	0	2	0	
		24	3	2	1	2	3	2	2	0	2	0	3	2	1	2	3	2	2	0	2	0	3	2	1	2	3	2	2	0	2	0	
		25	1	2	1	1	3	2	2	0	2	0	1	2	1	1	3	2	2	0	2	0	1	2	1	1	3	2	2	0	2	0	
		26	3	2	1	2	3	2	2	0	2	0	3	2	1	2	3	2	2	0	2	0	3	2	1	2	3	2	2	0	2	0	
		27	3	2	1	2	3	2	2	0	2	0	3	2	1	2	3	2	2	0	2	0	3	2	1	2	3	2	2	0	2	0	
		28	3	2	1	2	3	2	2	0	2	0	3	2	1	2	3	2	2	0	2	0	3	2	1	2	3	2	2	0	2	0	
		29	1	2	3	2	3	3	3	0	2	0	1	2	3	2	3	3	3	0	2	0	1	2	3	2	3	3	3	0	2	0	
9	Badminton	30	1	1	3	2	3	4	4	0	2	0	1	1	3	2	3	4	4	0	2	0	1	1	3	2	3	4	4	0	2	0	
10	Bandy	31	4	4	4	4	3	4	4	0	2	0	4	4	4	4	3	4	4	0	2	0	4	4	4	4	3	4	4	0	2	0	



ANALISI FATTORI DI RISCHIO PER DISCIPLINE SPORTIVE
MODELLO 3D: D1 = DISTANZA D2 = DISPOSITIVI D3 = DIGITALIZZAZIONE

Indicare per ogni singola voce il fattore di rischio dove: 0=inesistente, 1=scarso, 2=Medio, 3=Alto, 4=elevato

SPORT		DISCIPLINE		SITO SPORTIVO						SITO DI ALLENAMENTO						SITO DI GARA / EVENTO						EVENTO / PUBBLICO																					
				D1			D2			D3			D1			D2			D3			D1			D2			D3															
				Vicinanza - contatto Atleti	Vicinanza - contatto Tecnici	Vicinanza - contatto Pubblico/Accompagnatore/genitore	Numerosità atleti in azione	Personale di supporto: giudici, cronometristi, raccattapalle, ecc.	Spogliatoi e servizi: numero, dimensioni, bagni	Ambiente chiuso	Attività in piscina	Dispositivi di protezione: possibilità utilizzo	Digitalizzazione: telemedicina, telecoaching, spettatori	Vicinanza - contatto Atleti	Vicinanza - contatto Tecnici	Vicinanza - contatto Pubblico/Accompagnatore/genitore	Numerosità atleti in azione	Personale di supporto: giudici, cronometristi, raccattapalle, ecc.	Spogliatoi e servizi: numero, dimensioni, bagni	Ambiente chiuso	Attività in piscina	Dispositivi di protezione: possibilità utilizzo	Digitalizzazione: telemedicina, telecoaching, spettatori	Vicinanza - contatto Atleti	Vicinanza - contatto Tecnici	Vicinanza - contatto Pubblico/Accompagnatore/genitore	Numerosità atleti in azione	Personale di supporto: giudici, cronometristi, raccattapalle, ecc.	Spogliatoi e servizi: numero, dimensioni, bagni	Ambiente chiuso	Attività in piscina	Dispositivi di protezione: possibilità utilizzo	Digitalizzazione: telemedicina, telecoaching, spettatori	Vicinanza - contatto Atleti	Vicinanza - contatto Tecnici	Vicinanza - contatto Pubblico/Accompagnatore/genitore	Numerosità atleti in azione	Personale di supporto: giudici, cronometristi, raccattapalle, ecc.	Spogliatoi e servizi: numero, dimensioni, bagni	Ambiente chiuso	Attività in piscina	Dispositivi di protezione: necessità, utilizzo	Digitalizzazione: telemedicina, telecoaching, spettatori
11	Baseball - Softball	32	Baseball - Softball	3	2	3	2	3	4	4	0	2	0	3	2	3	2	3	4	4	0	2	0	3	2	3	2	3	4	4	0	2	0	3	2	3	2	3	4	4	0	2	0
		33	Baseball per ciechi																																								
12	Biathlon	34	Biathlon	4	4	4	3	3	4	0	0	0	0	4	4	4	3	3	4	0	0	0	0	4	4	4	3	3	4	0	0	0	0	4	4	4	3	3	4	0	0	0	0
13	Biliardo Sportivo	35	Bocchette	3	2	2	2	2	4	4	0	3	0	3	2	2	2	2	4	4	0	3	0	3	2	2	2	2	4	4	0	3	0	3	2	2	2	2	4	4	0	3	0
		36	Carambola	3	2	2	2	2	4	4	0	3	0	3	2	2	2	2	4	4	0	3	0	3	2	2	2	2	4	4	0	3	0	3	2	2	2	2	4	4	0	3	0
		37	Pool/Snooker	3	2	2	2	2	4	4	0	3	0	3	2	2	2	2	4	4	0	3	0	3	2	2	2	2	4	4	0	3	0	3	2	2	2	2	4	4	0	3	0
		38	Stecca	3	2	2	2	2	4	4	0	3	0	3	2	2	2	2	4	4	0	3	0	3	2	2	2	2	4	4	0	3	0	3	2	2	2	2	4	4	0	3	0
14	Bob	39	Bob Pista	3	2	0	2	2	4	4	0	2	0	3	2	0	2	2	4	4	0	2	0	3	2	0	2	2	4	4	0	2	0	3	2	0	2	2	4	4	0	2	0
15	Bocce	40	Beach bocce	3	2	2	3	3	2	2	0	2	0	3	2	2	3	3	2	2	0	2	0	3	2	2	3	3	2	2	0	2	0	3	2	2	3	3	2	2	0	2	0
		41	Bocce per disabili																																								
		42	Bocce sull'erba (lawn bowl)	3	2	2	3	3	2	2	0	2	0	3	2	2	3	3	2	2	0	2	0	3	2	2	3	3	2	2	0	2	0	3	2	2	3	3	2	2	0	2	0
		43	Pétanque	2	2	2	3	3	2	2	0	2	0	2	2	2	3	3	2	2	0	2	0	2	2	2	3	3	2	2	0	2	0	2	2	2	3	3	2	2	0	2	0
		44	Raffa	2	2	2	3	3	2	2	0	2	0	2	2	2	3	3	2	2	0	2	0	2	2	2	3	3	2	2	0	2	0	2	2	2	3	3	2	2	0	2	0
		45	Volo (bocce)	2	2	2	3	3	2	2	0	2	0	2	2	2	3	3	2	2	0	2	0	2	2	2	3	3	2	2	0	2	0	2	2	2	3	3	2	2	0	2	0
16	Body building	46	Body building	3	2	1	3	3	4	4	0	2	0	3	2	1	3	3	4	4	0	2	0	3	2	1	3	3	4	4	0	2	0	3	2	1	3	3	4	4	0	2	0
17	Bowling	47	Bowling	3	1	1	3	1	3	3	0	4	0	3	1	1	3	1	3	3	0	4	0	3	1	1	3	1	3	3	0	4	0	3	1	1	3	1	3	3	0	4	0
18	Bridge	48	Bridge	4	1	1	4	1	1	1	0	4	0	4	1	1	4	1	1	1	0	4	0	4	1	1	4	1	1	1	0	4	0	4	1	1	4	1	1	1	0	4	0
19	Calcio	49	Calcio (a 11)	4	4	0	4	4	4	4	0	0	0	4	4	0	4	4	4	4	0	0	0	4	4	0	4	4	4	4	0	0	0	4	4	0	4	4	4	4	0	0	0
		50	Futsal (calcio da sala - calcio a 5)	4	4	0	4	4	4	4	0	0	0	4	4	0	4	4	4	4	0	0	0	4	4	0	4	4	4	4	0	0	0	4	4	0	4	4	4	4	0	0	0
		51	Calcio (a 7)	4	4	0	4	4	4	4	0	0	0	4	4	0	4	4	4	4	0	0	0	4	4	0	4	4	4	4	0	0	0	4	4	0	4	4	4	4	0	0	0
		52	Calcio (a 8)	4	4	0	4	4	4	4	0	0	0	4	4	0	4	4	4	4	0	0	0	4	4	0	4	4	4	4	0	0	0	4	4	0	4	4	4	4	0	0	0
		53	Beach Soccer	4	4	0	4	4	4	4	0	0	0	4	4	0	4	4	4	4	0	0	0	4	4	0	4	4	4	4	0	0	0	4	4	0	4	4	4	4	0	0	0
20	Canoa	54	Canoa freestyle	2	1	0	2	1	4	4	0	0	0	2	1	0	2	1	4	4	0	0	0	2	1	0	2	1	4	4	0	0	0	2	1	0	2	1	4	4	0	0	0
		55	Canoa marathon	2	1	0	2	1	4	4	0	0	0	2	1	0	2	1	4	4	0	0	0	2	1	0	2	1	4	4	0	0	0	2	1	0	2	1	4	4	0	0	0
		56	Canoa polo	2	1	0	2	1	4	4	0	0	0	2	1	0	2	1	4	4	0	0	0	2	1	0	2	1	4	4	0	0	0	2	1	0	2	1	4	4	0	0	0



ANALISI FATTORI DI RISCHIO PER DISCIPLINE SPORTIVE

MODELLO 3D: D1 = DISTANZA D2 = DISPOSITIVI D3 = DIGITALIZZAZIONE

Indicare per ogni singola voce il fattore di rischio dove: 0=inesistente, 1=scarso, 2=Medio, 3=Alto, 4=elevato

SPORT	DISCIPLINE	SITO SPORTIVO										SITO DI ALLENAMENTO										SITO DI GARA / EVENTO										EVENTO / PUBBLICO																					
		D1					D2	D3	D1					D2	D3	D1					D2	D3	D1					D2	D3																								
		Vicinanza - contatto Atleti	Vicinanza - contatto Tecnici	Vicinanza - contatto Pubblico/Accompagnatore/genitore	Numerosità atleti in azione	Personale di supporto: giudici, cronometristi, raccattapalle, ecc.	Spogliatoi e servizi: numero, dimensioni, bagni	Ambiente chiuso	Attività in piscina	Dispositivi di protezione: possibilità utilizzo	Digitalizzazione: telemedicina, telecoaching, spettatori	Vicinanza - contatto Atleti	Vicinanza - contatto Tecnici	Vicinanza - contatto Pubblico/Accompagnatore/genitore	Numerosità atleti in azione	Personale di supporto: giudici, cronometristi, raccattapalle, ecc.	Spogliatoi e servizi: numero, dimensioni, bagni	Ambiente chiuso	Attività in piscina	Dispositivi di protezione: possibilità utilizzo	Digitalizzazione: telemedicina, telecoaching, spettatori	Vicinanza - contatto Atleti	Vicinanza - contatto Tecnici	Vicinanza - contatto Pubblico/Accompagnatore/genitore	Numerosità atleti in azione	Personale di supporto: giudici, cronometristi, raccattapalle, ecc.	Spogliatoi e servizi: numero, dimensioni, bagni	Ambiente chiuso	Attività in piscina	Dispositivi di protezione: possibilità utilizzo	Digitalizzazione: telemedicina, telecoaching, spettatori	Vicinanza - contatto Atleti	Vicinanza - contatto Tecnici	Vicinanza - contatto Pubblico/Accompagnatore/genitore	Numerosità atleti in azione	Personale di supporto: giudici, cronometristi, raccattapalle, ecc.	Spogliatoi e servizi: numero, dimensioni, bagni	Ambiente chiuso	Attività in piscina	Dispositivi di protezione: necessità, utilizzo	Digitalizzazione: telemedicina, telecoaching, spettatori												
	80	Mountain bike	2	2	1	1	1	1	1	0	1	1	2	2	1	1	1	0	1	1	2	2	1	1	1	1	1	1	0	1	1	2	2	1	1	1	1	1	1	0	1	1	2	2	1	1	1	1	1	0	1	1	
	81	Ciclismo sperimentale, amatoriale (Ciclismo Stazionario, E-bike, Scatto Fisso, Fat-bike)	2	2	1	1	1	1	1	0	1	1	2	2	1	1	1	1	0	1	1	2	2	1	1	1	1	1	0	1	1	2	2	1	1	1	1	1	1	0	1	1	2	2	1	1	1	1	0	1	1		
25	Cinofilia	82	Attività sportiva cinotecnica	2	2	2	4	3	1	1	0	2	0	2	2	2	4	3	1	1	0	2	0	2	2	2	4	3	1	1	0	2	0	2	2	2	4	3	1	1	0	2	0	2	2	2	4	3	1	1	0	2	0
26	Cricket	83	Cricket (palla tradizionale)	2	2	2	4	3	4	4	0	2	0	2	2	2	4	3	4	4	0	2	0	2	2	2	4	3	4	4	0	2	0	2	2	2	4	3	4	4	0	2	0	2	2	2	4	3	4	4	0	2	0
		84	Soft Cricket (palla morbida)	2	2	2	4	3	4	4	0	2	0	2	2	2	4	3	4	4	0	2	0	2	2	2	4	3	4	4	0	2	0	2	2	2	4	3	4	4	0	2	0	2	2	2	4	3	4	4	0	2	0
27	Cronometraggio	85	Cronometraggio	1	0	0	2	1	1	1	0	2	0	1	0	0	2	1	1	1	0	2	0	1	0	0	2	1	1	1	0	2	0	1	0	0	2	1	1	1	0	2	0	1	0	0	2	1	1	1	0	2	0
28	Dama	86	Dama (caselle 64, 100, 144)	4	1	1	3	2	1	1	0	3	0	4	0	1	3	2	1	1	0	3	0	4	0	1	3	2	1	1	0	3	0	4	0	1	3	2	1	1	0	3	0	4	0	1	3	2	1	1	0	3	0
		87	Dama (variante inglese)	4	1	1	3	2	1	1	0	3	0	4	0	1	3	2	1	1	0	3	0	4	0	1	3	2	1	1	0	3	0	4	0	1	3	2	1	1	0	3	0	4	0	1	3	2	1	1	0	3	0
		88	Dama (variante internazionale)	4	1	1	3	2	1	1	0	3	0	4	1	1	3	2	1	1	0	3	0	4	1	1	3	2	1	1	0	3	0	4	1	1	3	2	1	1	0	3	0	4	1	1	3	2	1	1	0	3	0
		89	Dama (variante italiana)	4	1	1	3	2	1	1	0	3	0	4	1	1	3	2	1	1	0	3	0	4	1	1	3	2	1	1	0	3	0	4	1	1	3	2	1	1	0	3	0	4	1	1	3	2	1	1	0	3	0
		90	Dama (variante problemistica)	4	1	1	3	2	1	1	0	3	0	4	1	1	3	2	1	1	0	3	0	4	1	1	3	2	1	1	0	3	0	4	1	1	3	2	1	1	0	3	0	4	1	1	3	2	1	1	0	3	0
29	Danza Sportiva	91	Danza Sportiva paralimpica	3	3	2	4	3	4	4	0	0	0	3	3	2	4	3	4	4	0	0	0	3	3	2	4	3	4	4	0	0	0	3	3	2	4	3	4	4	0	0	0	3	3	2	4	3	4	4	0	0	0
		92	DANZE ACCADEMICHE Danza Moderna e Contemporanea: Modern Jazz, Lyrical Jazz, Graham, Cunningham, Limon e generi derivati	3	3	2	4	3	4	4	0	0	0	3	3	2	4	3	4	4	0	0	0	3	3	2	4	3	4	4	0	0	0	3	3	2	4	3	4	4	0	0	0	3	3	2	4	3	4	4	0	0	0
		93	DANZE ACCADEMICHE Danza Classica: Tecniche di Balletto, Variazioni Libere, Pas de Deux, Repertorio Classico	4	3	2	4	3	4	4	0	0	0	4	3	2	4	3	4	4	0	0	0	4	3	2	4	3	4	4	0	0	0	4	3	2	4	3	4	4	0	0	0	4	3	2	4	3	4	4	0	0	0
		94	DANZE COREOGRAFICHE Danze Etniche, Popolari e di Carattere: Tap Dance, Twist, Charleston, Belly Dance e danze tradizionali varie	2	3	2	4	3	4	4	0	0	0	2	3	2	4	3	4	4	0	0	0	2	3	2	4	3	4	4	0	0	0	2	3	2	4	3	4	4	0	0	0	2	3	2	4	3	4	4	0	0	0



ANALISI FATTORI DI RISCHIO PER DISCIPLINE SPORTIVE
MODELLO 3D: D1 = DISTANZA D2 = DISPOSITIVI D3 = DIGITALIZZAZIONE

Indicare per ogni singola voce il fattore di rischio dove: 0=inesistente, 1=scarso, 2=Medio, 3=Alto, 4=elevato

SPORT	DISCIPLINE	SITO SPORTIVO									SITO DI ALLENAMENTO									SITO DI GARA / EVENTO									EVENTO / PUBBLICO																							
		D1						D2	D3	D1						D2	D3	D1						D2	D3	D1						D2	D3																			
		Vicinanza - contatto Atleti	Vicinanza - contatto Tecnici	Vicinanza - contatto Pubblico/Accompagnatore/genitore	Numerosità atleti in azione	Personale di supporto: giudici, cronometristi, raccattapalle, ecc.	Spogliatoi e servizi: numero, dimensioni, bagni	Ambiente chiuso	Attività in piscina	Dispositivi di protezione: possibilità utilizzo	Digitalizzazione: telemedicina, telecoaching, spettatori	Vicinanza - contatto Atleti	Vicinanza - contatto Tecnici	Vicinanza - contatto Pubblico/Accompagnatore/genitore	Numerosità atleti in azione	Personale di supporto: giudici, cronometristi, raccattapalle, ecc.	Spogliatoi e servizi: numero, dimensioni, bagni	Ambiente chiuso	Attività in piscina	Dispositivi di protezione: possibilità utilizzo	Digitalizzazione: telemedicina, telecoaching, spettatori	Vicinanza - contatto Atleti	Vicinanza - contatto Tecnici	Vicinanza - contatto Pubblico/Accompagnatore/genitore	Numerosità atleti in azione	Personale di supporto: giudici, cronometristi, raccattapalle, ecc.	Spogliatoi e servizi: numero, dimensioni, bagni	Ambiente chiuso	Attività in piscina	Dispositivi di protezione: possibilità utilizzo	Digitalizzazione: telemedicina, telecoaching, spettatori	Vicinanza - contatto Atleti	Vicinanza - contatto Tecnici	Vicinanza - contatto Pubblico/Accompagnatore/genitore	Numerosità atleti in azione	Personale di supporto: giudici, cronometristi, raccattapalle, ecc.	Spogliatoi e servizi: numero, dimensioni, bagni	Ambiente chiuso	Attività in piscina	Dispositivi di protezione: necessità, utilizzo	Digitalizzazione: telemedicina, telecoaching, spettatori											
95	DANZE COREOGRAFICHE Danze Freestyle: Synchro Dance, Choreographic Dance, Show Dance, Disco Dance	3	2	4	3	4	4	0	0	0	3	2	4	3	4	4	0	0	0	0	0	3	2	4	3	4	4	0	0	0	0	0	3	2	4	3	4	4	0	0	0	0	3	2	4	3	4	4	0	0	0	0
96	DANZE INTERNAZIONALI Danze Freestyle: Danze Caraibiche (Salsa, Mambo, Merengue, Bachata, Combinata, Rueda), Danze Argentine (Tango, Vals, Milonga), Hustle, Show Coppie e Formazioni	4	3	2	4	3	4	4	0	0	0	4	3	2	4	3	4	4	0	0	0	4	3	2	4	3	4	4	0	0	0	0	4	3	2	4	3	4	4	0	0	0	4	3	2	4	3	4	4	0	0	0
97	DANZE INTERNAZIONALI Danze Jazz: Rock'n Roll, Rock Acrobatico, Boogie Woogie, Swing Dance, Lindy Hop, Mixing Blues, Combinata, Show Coppie e Formazioni	4	3	2	4	3	4	4	0	0	0	4	3	2	4	3	4	4	0	0	0	4	3	2	4	3	4	4	0	0	0	0	4	3	2	4	3	4	4	0	0	0	4	3	2	4	3	4	4	0	0	0
98	DANZE INTERNAZIONALI Danze Standard e Danze Latine: Valzer Inglese, Tango, Valzer Viennese, Slow Foxtrot, Quick Step, Samba, Cha Cha Cha, Rumba, Paso Doble, Jive, Combinata, Show Coppie e Formazioni	4	3	2	4	3	4	4	0	0	0	4	3	2	4	3	4	4	0	0	0	4	3	2	4	3	4	4	0	0	0	0	4	3	2	4	3	4	4	0	0	0	4	3	2	4	3	4	4	0	0	0
99	DANZE NAZIONALI Liscio Unificato e Sala: Mazurka, Valzer Viennese, Polka, Valzer Lento, Tango, Foxtrot, Combinata, Show Coppie e Formazioni	4	3	2	4	3	4	4	0	0	0	4	3	2	4	3	4	4	0	0	0	4	3	2	4	3	4	4	0	0	0	0	4	3	2	4	3	4	4	0	0	0	4	3	2	4	3	4	4	0	0	0



ANALISI FATTORI DI RISCHIO PER DISCIPLINE SPORTIVE
MODELLO 3D: D1 = DISTANZA D2 = DISPOSITIVI D3 = DIGITALIZZAZIONE

Indicare per ogni singola voce il fattore di rischio dove: 0=inesistente, 1=scarso, 2=Medio, 3=Alto, 4=elevato

SPORT	DISCIPLINE	SITO SPORTIVO									SITO DI ALLENAMENTO									SITO DI GARA / EVENTO									EVENTO / PUBBLICO																							
		D1						D2	D3	D1						D2	D3	D1						D2	D3	D1						D2	D3																			
		Vicinanza - contatto Atleti	Vicinanza - contatto Tecnici	Vicinanza - contatto Pubblico/Accompagnatore/genitore	Numerosità atleti in azione	Personale di supporto: giudici, cronometristi, raccattapalle, ecc.	Spogliatoi e servizi: numero, dimensioni, bagni	Ambiente chiuso	Attività in piscina	Dispositivi di protezione: possibilità utilizzo	Digitalizzazione: telemedicina, telecoaching, spettatori	Vicinanza - contatto Atleti	Vicinanza - contatto Tecnici	Vicinanza - contatto Pubblico/Accompagnatore/genitore	Numerosità atleti in azione	Personale di supporto: giudici, cronometristi, raccattapalle, ecc.	Spogliatoi e servizi: numero, dimensioni, bagni	Ambiente chiuso	Attività in piscina	Dispositivi di protezione: possibilità utilizzo	Digitalizzazione: telemedicina, telecoaching, spettatori	Vicinanza - contatto Atleti	Vicinanza - contatto Tecnici	Vicinanza - contatto Pubblico/Accompagnatore/genitore	Numerosità atleti in azione	Personale di supporto: giudici, cronometristi, raccattapalle, ecc.	Spogliatoi e servizi: numero, dimensioni, bagni	Ambiente chiuso	Attività in piscina	Dispositivi di protezione: possibilità utilizzo	Digitalizzazione: telemedicina, telecoaching, spettatori	Vicinanza - contatto Atleti	Vicinanza - contatto Tecnici	Vicinanza - contatto Pubblico/Accompagnatore/genitore	Numerosità atleti in azione	Personale di supporto: giudici, cronometristi, raccattapalle, ecc.	Spogliatoi e servizi: numero, dimensioni, bagni	Ambiente chiuso	Attività in piscina	Dispositivi di protezione: necessità, utilizzo	Digitalizzazione: telemedicina, telecoaching, spettatori											
	100	DANZE REGIONALI Danze Folk e liscio Tradizionale: Mazurka, Valzer, Polka e altri balli tradizionali	4	3	2	4	3	4	4	0	0	0	4	3	2	4	3	4	4	0	0	0	4	3	2	4	3	4	4	0	0	0	4	3	2	4	3	4	4	0	0	0	4	3	2	4	3	4	4	0	0	0
	101	STREET DANCE Urban Dance: Hip Hop, Break Dance, Electric Boogie, Funk, Hype, Contaminazioni e stili derivati	4	3	2	4	3	4	4	0	0	0	4	3	2	4	3	4	4	0	0	0	4	3	2	4	3	4	4	0	0	0	4	3	2	4	3	4	4	0	0	0	4	3	2	4	3	4	4	0	0	0
30	Fistball	102	Fistball	2	2	2	2	1	1	1	0	1	1	2	2	2	2	1	1	1	0	1	1	2	2	2	2	1	1	1	0	1	1	2	2	2	2	1	1	1	0	1	1									
31	Flying Disc	103	Flying Disc	2	2	2	2	1	1	1	0	1	1	2	2	2	2	1	1	1	0	1	1	2	2	2	2	1	1	1	0	1	1	2	2	2	2	1	1	1	0	1	1									
32	Floorball	104	Floorball	2	2	2	2	1	1	1	0	1	1	2	2	2	2	1	1	1	0	1	1	2	2	2	2	1	1	1	0	1	1	2	2	2	2	1	1	1	0	1	1									
33	Football Americano	105	Beach	2	2	2	2	1	1	1	0	1	1	2	2	2	2	1	1	1	0	1	1	2	2	2	2	1	1	1	0	1	1	2	2	2	2	1	1	1	0	1	1									
		106	Beach Flag	2	2	2	2	1	1	1	0	1	1	2	2	2	2	1	1	1	0	1	1	2	2	2	2	1	1	1	0	1	1	2	2	2	2	1	1	1	0	1	1									
		107	Flag	2	2	2	2	1	1	1	0	1	1	2	2	2	2	1	1	1	0	1	1	2	2	2	2	1	1	1	0	1	1	2	2	2	2	1	1	1	0	1	1									
		108	Tackle	2	2	2	2	1	1	1	0	1	1	2	2	2	2	1	1	1	0	1	1	2	2	2	2	1	1	1	0	1	1	2	2	2	2	1	1	1	0	1	1									
34	Freccette	109	Freccette Soft Dart	2	2	2	2	1	1	1	0	0	1	2	2	2	2	1	1	1	0	0	2	2	2	2	1	1	1	0	0	1	2	2	2	2	1	1	1	0	0	1										
		110	Freccette Steel Dart	2	2	2	2	1	1	1	0	1	1	2	2	2	2	1	1	1	0	1	1	2	2	2	2	1	1	1	0	1	1	2	2	2	2	1	1	1	0	1	1									
35	Ginnastica	111	Attività sportiva ginnastica finalizzata alla salute ed al fitness	3	2	2	2	1	3	3	0	2	1	3	2	2	2	1	3	3	0	2	1	3	2	2	2	1	3	3	0	2	1	2	2	0	1	0	1	2	0	2	0									
		112	Ginnastica Acrobatica	2	2	2	2	2	3	3	0	2	1	2	2	2	2	2	3	3	0	2	1	2	2	2	2	2	3	3	0	1	1	2	2	2	2	2	3	3	0	2	1									
		113	Ginnastica Aerobica	2	2	2	2	2	3	3	0	2	1	2	2	2	2	2	3	3	0	2	1	2	2	2	2	2	3	3	0	1	1	2	2	2	2	2	3	3	2	1	0									
		114	Ginnastica Artistica	2	2	2	2	2	3	3	0	2	1	2	2	2	2	2	3	3	0	2	1	2	2	2	2	2	3	3	0	1	0	2	2	2	2	2	3	3	2	1	0									
		115	Ginnastica per Tutti	3	2	2	2	2	3	3	0	1	0	3	2	2	2	2	3	3	0	1	0	3	3	3	3	3	3	3	0	1	1	3	3	3	3	3	3	3	0	1	1									
		116	Ginnastica Ritmica	2	2	2	2	2	3	3	0	2	1	2	2	2	2	2	3	3	0	2	1	2	2	2	2	2	3	3	0	2	1	2	2	2	2	2	3	3	0	2	1									



ANALISI FATTORI DI RISCHIO PER DISCIPLINE SPORTIVE
MODELLO 3D: D1 = DISTANZA D2 = DISPOSITIVI D3 = DIGITALIZZAZIONE

Indicare per ogni singola voce il fattore di rischio dove: 0=inesistente, 1=scarso, 2=Medio, 3=Alto, 4=elevato

SPORT	DISCIPLINE	SITO SPORTIVO									SITO DI ALLENAMENTO									SITO DI GARA / EVENTO									EVENTO / PUBBLICO																				
		D1						D2	D3	D1						D2	D3	D1						D2	D3	D1						D2	D3																
		Vicinanza - contatto Atleti	Vicinanza - contatto Tecnici	Vicinanza - contatto Pubblico/Accompagnatore/genitore	Numerosità atleti in azione	Personale di supporto: giudici, cronometristi, raccattapalle, ecc.	Spogliatoi e servizi: numero, dimensioni, bagni	Ambiente chiuso	Attività in piscina	Dispositivi di protezione: possibilità utilizzo	Digitalizzazione: telemedicina, telecoaching, spettatori	Vicinanza - contatto Atleti	Vicinanza - contatto Tecnici	Vicinanza - contatto Pubblico/Accompagnatore/genitore	Numerosità atleti in azione	Personale di supporto: giudici, cronometristi, raccattapalle, ecc.	Spogliatoi e servizi: numero, dimensioni, bagni	Ambiente chiuso	Attività in piscina	Dispositivi di protezione: possibilità utilizzo	Digitalizzazione: telemedicina, telecoaching, spettatori	Vicinanza - contatto Atleti	Vicinanza - contatto Tecnici	Vicinanza - contatto Pubblico/Accompagnatore/genitore	Numerosità atleti in azione	Personale di supporto: giudici, cronometristi, raccattapalle, ecc.	Spogliatoi e servizi: numero, dimensioni, bagni	Ambiente chiuso	Attività in piscina	Dispositivi di protezione: possibilità utilizzo	Digitalizzazione: telemedicina, telecoaching, spettatori	Vicinanza - contatto Atleti	Vicinanza - contatto Tecnici	Vicinanza - contatto Pubblico/Accompagnatore/genitore	Numerosità atleti in azione	Personale di supporto: giudici, cronometristi, raccattapalle, ecc.	Spogliatoi e servizi: numero, dimensioni, bagni	Ambiente chiuso	Attività in piscina	Dispositivi di protezione: necessità, utilizzo	Digitalizzazione: telemedicina, telecoaching, spettatori								
		1	1	1	2	1	1	1	0	1	0	1	1	1	2	1	1	1	0	1	0	1	1	1	2	1	1	1	0	1	0	1	1	1	2	1	1	1	0	1	0	1	1	1	2	1	1	1	0
36	Giochi e Sport Tradizionali	117	Trampolino Elastico	1	1	1	2	1	1	1	0	1	0	1	1	1	1	2	1	1	1	0	1	0	1	1	1	2	1	1	1	0	1	0	1	1	1	2	1	1	1	0	1	0					
		118	Birilli	1	1	1	1	1	1	1	0	0	0	1	1	1	1	1	1	1	1	1	0	0	0	1	1	1	1	1	1	1	1	1	1	1	1	1	1	1	0	0	0						
		119	Boccia su strada	1	1	1	1	1	1	0	0	0	0	1	1	1	1	1	1	1	1	1	0	0	0	1	1	1	1	1	1	1	1	1	1	1	1	1	1	1	0	0	0						
		120	Calcio Storico Fiorentino	3	3	3	3	1	3	3	0	0	0	3	3	3	3	1	3	3	0	0	0	3	3	3	3	1	3	3	0	0	0	3	3	3	3	1	3	3	0	0	0						
		121	Fiolet	1	1	1	1	1	1	0	0	0	0	1	1	1	1	1	1	0	0	0	0	1	1	1	1	1	1	0	0	0	1	1	1	1	1	1	0	0	0								
		122	Horse Shoe	0	0	0	1	0	0	0	0	0	0	0	0	0	0	0	0	0	0	0	0	0	0	0	0	0	0	0	0	0	0	0	0	0	0	0	0	0	0	0							
		123	Lancio del formaggio	1	1	1	1	0	0	1	0	0	0	1	1	1	1	0	0	1	0	0	0	1	1	1	1	0	0	1	0	0	1	1	1	1	0	0	1	0	0								
		124	Lancio del rulletto	1	0	1	1	0	0	1	0	0	0	1	0	1	1	0	0	1	0	0	0	1	0	1	1	0	0	1	0	0	1	0	1	0	0	0	1	0	0								
		125	Lancio del ruzzolone	1	0	1	1	0	0	1	0	0	0	1	0	1	1	0	0	1	0	0	0	1	0	1	1	0	0	1	0	0	1	0	1	1	0	0	1	0	0								
		126	Lancio della ruzzola	1	0	1	1	0	0	1	0	0	0	1	0	1	1	0	0	1	0	0	0	1	0	1	1	0	0	1	0	0	1	0	1	1	0	0	1	0	0								
		127	Lippa	1	0	1	1	0	0	1	0	0	0	1	0	1	1	0	0	1	0	0	0	1	0	1	1	0	0	1	0	0	1	0	1	1	0	0	1	0	0								
		128	Morra	1	0	1	1	0	0	1	0	0	0	1	0	1	1	0	0	1	0	0	0	1	0	1	1	0	0	1	0	0	1	0	1	1	0	0	1	0	0								
		129	Piastrella - Palet	1	0	1	1	0	0	1	0	0	0	1	0	1	1	0	0	1	0	0	0	1	0	1	1	0	0	1	0	0	1	0	1	1	0	0	1	0	0								
		130	Rebatta	1	0	1	1	0	0	1	0	0	0	1	0	1	1	0	0	1	0	0	0	1	0	1	1	0	0	1	0	0	1	0	1	1	0	0	1	0	0								
131	Tiro con la Balestra	1	0	1	1	0	0	1	0	0	0	1	0	1	1	0	0	1	0	0	0	1	0	1	1	0	0	1	0	0	1	0	1	1	0	0	1	0	0										
132	Tiro con la Fionda	1	0	1	1	0	0	1	0	0	0	1	0	1	1	0	0	1	0	0	0	1	0	1	1	0	0	1	0	0	1	0	1	1	0	0	1	0	0										
133	Trottola	1	0	1	1	0	0	1	0	0	0	1	0	1	1	0	0	1	0	0	0	1	0	1	1	0	0	1	0	0	1	0	1	1	0	0	1	0	0										
134	Tsan	1	0	1	1	0	0	1	0	0	0	1	0	1	1	0	0	1	0	0	0	1	0	1	1	0	0	1	0	0	1	0	1	1	0	0	1	0	0										
37	Go	135	Go	1	0	1	1	0	0	0	0	0	1	0	1	1	0	0	0	0	0	1	0	1	1	0	0	0	0	0	0	0	0	0	0	0	0	0	0										
38	Golf	136	Golf	1	0	1	1	0	1	0	0	0	1	0	1	1	0	1	0	0	0	0	1	0	1	1	0	1	0	0	0	0	0	0	0	0	0	0											
		137	Golf paralimpico	0	0	0	0	0	0	0	0	0	0	0	0	0	0	0	0	0	0	0	0	0	0	0	0	0	0	0	0	0	0	0	0	0	0	0	0										
		138	Beach Golf	1	0	1	1	0	0	0	0	0	1	0	1	1	0	0	0	0	0	0	1	0	1	1	0	0	0	0	0	0	0	0	0	0	0	0											
39	Hockey	139	Hockey	3	2	2	2	1	3	3	0	1	0	3	2	2	2	1	3	3	0	1	0	3	2	2	2	1	3	3	0	1	0	3	2	2	2	1	3	3	0	1	0						
		140	Hockey Indoor	2	2	1	2	2	3	3	0	1	0	2	2	1	2	2	3	3	0	1	0	2	2	1	2	2	3	3	0	1	0	2	2	1	2	2	3	3	0	1	0						
		141	Hockey paralimpico	0	0	0	0	0	0	0	0	0	0	0	0	0	0	0	0	0	0	0	0	0	0	0	0	0	0	0	0	0	0	0	0	0	0	0	0	0									



ANALISI FATTORI DI RISCHIO PER DISCIPLINE SPORTIVE
MODELLO 3D: D1 = DISTANZA D2 = DISPOSITIVI D3 = DIGITALIZZAZIONE

Indicare per ogni singola voce il fattore di rischio dove: 0=inesistente, 1=scarso, 2=Medio, 3=Alto, 4=elevato

SPORT	DISCIPLINE	SITO SPORTIVO									SITO DI ALLENAMENTO									SITO DI GARA / EVENTO									EVENTO / PUBBLICO														
		D1			D2	D3	D1			D2	D3	D1			D2	D3	D1			D2	D3																						
		Vicinanza - contatto Atleti	Vicinanza - contatto Tecnici	Vicinanza - contatto Pubblico/Accompagnatore/genitore	Numerosità atleti in azione	Personale di supporto: giudici, cronometristi, raccattapalle, ecc.	Spogliatoi e servizi: numero, dimensioni, bagni	Ambiente chiuso	Attività in piscina	Dispositivi di protezione: possibilità utilizzo	Digitalizzazione: telemedicina, telecoaching, spettatori	Vicinanza - contatto Atleti	Vicinanza - contatto Tecnici	Vicinanza - contatto Pubblico/Accompagnatore/genitore	Numerosità atleti in azione	Personale di supporto: giudici, cronometristi, raccattapalle, ecc.	Spogliatoi e servizi: numero, dimensioni, bagni	Ambiente chiuso	Attività in piscina	Dispositivi di protezione: possibilità utilizzo	Digitalizzazione: telemedicina, telecoaching, spettatori	Vicinanza - contatto Atleti	Vicinanza - contatto Tecnici	Vicinanza - contatto Pubblico/Accompagnatore/genitore	Numerosità atleti in azione	Personale di supporto: giudici, cronometristi, raccattapalle, ecc.	Spogliatoi e servizi: numero, dimensioni, bagni	Ambiente chiuso	Attività in piscina	Dispositivi di protezione: necessità, utilizzo	Digitalizzazione: telemedicina, telecoaching, spettatori												
40	Judo	142	Judo	3	3	2	3	1	2	3	0	2	0	3	3	2	3	0	2	0	3	3	2	3	1	2	3	0	2	0	3	3	2	3	1	2	3	0	2	0			
41	Ju-Jitsu	143	Ju-Jitsu	2	2	1	3	1	2	3	0	2	0	2	2	1	3	1	2	3	0	2	0	2	1	3	1	2	3	0	2	0	2	2	1	3	1	2	3	0	2	0	
42	Karate	144	Karate	4	4	3	3	1	3	3	0	2	1	4	4	3	3	1	3	3	0	2	1	4	4	3	3	1	3	3	0	2	1	4	4	3	3	1	3	3	0	2	1
43	Kendo	145	Kendo	3	2	2	3	1	2	2	0	2	0	3	2	2	3	1	2	2	0	2	0	3	2	2	3	1	2	2	0	2	0	3	2	2	3	1	2	2	0	2	0
44	Kickboxing	146	Aerokickboxing	3	2	2	2	1	3	3	0	1	0	3	2	2	2	1	3	3	0	1	0	3	2	2	2	1	3	3	0	1	0	3	2	2	2	1	3	3	0	1	0
		147	Full Contact	3	2	2	2	1	3	3	0	1	1	3	2	2	2	1	3	3	0	1	1	3	2	2	1	3	3	0	1	1	3	2	2	2	1	3	3	0	1	1	
		148	K-1 Rules	3	2	2	2	1	3	3	0	2	1	3	2	1	3	3	3	3	0	2	2	3	2	1	3	3	3	3	0	0	0	3	1	2	3	1	3	3	0	0	1
		149	Kick Light	2	2	1	2	1	3	3	0	0	0	2	2	1	2	1	3	3	0	0	0	2	2	1	2	1	3	3	0	0	0	2	2	1	2	1	3	3	0	0	0
		150	Light Contact	2	2	1	2	1	2	2	0	0	0	2	2	1	2	1	2	2	0	0	0	2	2	1	2	1	2	2	0	0	0	2	2	1	2	1	2	2	0	0	0
		151	Low Kick	2	2	1	2	1	2	2	0	0	0	2	2	1	2	1	2	2	0	0	0	2	2	1	2	1	2	2	0	0	0	2	2	1	2	1	2	2	0	0	0
		152	Musical Forms	3	2	1	3	1	2	2	0	0	0	3	2	1	3	1	2	2	0	0	0	3	2	1	3	1	2	2	0	0	0	3	2	1	3	1	2	2	0	0	0
		153	Point Fighting	2	2	1	2	1	2	2	0	0	0	2	2	1	2	1	2	2	0	0	0	2	2	1	2	1	2	2	0	0	0	2	2	1	2	1	2	2	0	0	0
45	Korfbal	154	Korfbal	2	2	1	2	2	2	2	0	0	0	2	2	1	2	2	2	0	0	0	2	2	1	2	2	2	2	0	0	0	2	2	1	2	2	2	0	0	0		
46	Lacrosse	155	Lacrosse	2	2	1	2	2	2	2	0	0	0	2	2	1	2	2	2	0	0	0	2	2	1	2	2	2	2	0	0	0	2	2	1	2	2	2	0	0	0		
47	Lotta	156	Lotta greco-romana	3	3	2	2	2	3	3	0	2	0	3	3	2	2	2	3	3	0	2	0	3	3	2	2	2	2	2	0	2	0	3	3	2	2	2	2	0	2	0	
		157	Lotta libera	2	2	1	2	2	2	2	0	0	0	2	2	1	2	2	2	2	0	0	0	2	2	1	2	2	2	2	0	0	0	2	2	1	2	2	2	0	0	0	
		158	Grappling	3	3	2	2	1	3	3	0	3	1	3	3	2	2	1	3	3	0	3	1	3	3	2	2	1	3	3	0	3	1	3	3	2	2	1	2	0	2	1	
		159	Pancrazio Athlima	2	2	1	2	2	2	2	0	0	0	2	2	1	2	2	2	2	0	0	0	2	2	1	2	2	2	2	0	0	0	2	2	1	2	2	2	0	0	0	
48	Medicina dello sport	160	Medicina dello sport	0	0	0	0	0	0	0	0	0	0	0	0	0	0	0	0	0	0	0	0	0	0	0	0	0	0	0	0	0	0	0	0	0	0	0	0	0	0		
49	Minigolf	161	Minigolf	1	0	1	1	0	1	0	0	0	0	1	0	1	1	0	1	0	0	0	1	0	1	1	0	1	0	0	0	0	1	0	1	1	0	1	0	0	0		
50	Motociclismo	162	Enduro	3	0	0	3	0	0	0	0	3	0	3	0	0	0	3	0	0	0	3	0	3	0	0	3	0	0	0	0	3	0	0	0	3	0	0	0	3	0	0	
		163	Motocross	3	0	0	3	0	0	0	0	3	0	3	0	0	0	3	0	0	0	3	0	3	0	0	3	0	0	0	0	3	0	0	0	3	0	0	0	3	0	0	
		164	Motorally	3	0	0	3	0	0	0	0	3	0	3	0	0	0	3	0	0	0	3	0	3	0	0	3	0	0	0	0	3	0	0	0	3	0	0	0	3	0	0	
		165	Motoslitte (Snowcross)	3	0	0	3	0	0	0	0	3	0	3	0	0	0	3	0	0	0	3	0	3	0	0	3	0	0	0	0	3	0	0	0	3	0	0	0	3	0	0	
		166	Quad	3	0	0	3	0	0	0	0	3	0	3	0	0	0	3	0	0	0	3	0	3	0	0	3	0	0	0	0	3	0	0	0	3	0	0	0	3	0	0	



ANALISI FATTORI DI RISCHIO PER DISCIPLINE SPORTIVE
MODELLO 3D: D1 = DISTANZA D2 = DISPOSITIVI D3 = DIGITALIZZAZIONE

Indicare per ogni singola voce il fattore di rischio dove: 0=inesistente, 1=scarso, 2=Medio, 3=Alto, 4=elevato

SPORT	DISCIPLINE	SITO SPORTIVO									SITO DI ALLENAMENTO									SITO DI GARA / EVENTO									EVENTO / PUBBLICO																											
		D1						D2	D3	D1						D2	D3	D1						D2	D3	D1						D2	D3																							
		Vicinanza - contatto Atleti	Vicinanza - contatto Tecnici	Vicinanza - contatto Pubblico/Accompagnatore/genitore	Numerosità atleti in azione	Personale di supporto: giudici, cronometristi, raccattapalle, ecc.	Spogliatoi e servizi: numero, dimensioni, bagni	Ambiente chiuso	Attività in piscina	Dispositivi di protezione: possibilità utilizzo	Digitalizzazione: telemedicina, telecoaching, spettatori	Vicinanza - contatto Atleti	Vicinanza - contatto Tecnici	Vicinanza - contatto Pubblico/Accompagnatore/genitore	Numerosità atleti in azione	Personale di supporto: giudici, cronometristi, raccattapalle, ecc.	Spogliatoi e servizi: numero, dimensioni, bagni	Ambiente chiuso	Attività in piscina	Dispositivi di protezione: possibilità utilizzo	Digitalizzazione: telemedicina, telecoaching, spettatori	Vicinanza - contatto Atleti	Vicinanza - contatto Tecnici	Vicinanza - contatto Pubblico/Accompagnatore/genitore	Numerosità atleti in azione	Personale di supporto: giudici, cronometristi, raccattapalle, ecc.	Spogliatoi e servizi: numero, dimensioni, bagni	Ambiente chiuso	Attività in piscina	Dispositivi di protezione: possibilità utilizzo	Digitalizzazione: telemedicina, telecoaching, spettatori	Vicinanza - contatto Atleti	Vicinanza - contatto Tecnici	Vicinanza - contatto Pubblico/Accompagnatore/genitore	Numerosità atleti in azione	Personale di supporto: giudici, cronometristi, raccattapalle, ecc.	Spogliatoi e servizi: numero, dimensioni, bagni	Ambiente chiuso	Attività in piscina	Dispositivi di protezione: necessità, utilizzo	Digitalizzazione: telemedicina, telecoaching, spettatori															
		3	0	0	3	0	0	0	0	3	0	3	0	0	3	0	0	0	0	3	0	3	0	0	3	0	0	0	3	0	3	0	0	3	0	0	0	3	0	3	0	0	3	0	0	0	3	0								
		167	Speedway (Track Racing)	3	0	0	3	0	0	0	0	3	0	3	0	0	0	0	3	0	3	0	0	3	0	0	0	3	0	3	0	0	3	0	0	0	3	0	3	0	0	3	0	0	0	3	0									
		168	Supermoto	3	0	0	3	0	0	0	0	3	0	3	0	0	0	0	3	0	3	0	0	3	0	0	0	3	0	3	0	0	3	0	0	0	3	0	3	0	0	3	0	0	0	3	0									
		169	Trial	3	0	0	3	0	0	0	0	3	0	3	0	0	0	0	3	0	3	0	0	3	0	0	0	3	0	3	0	0	3	0	0	0	3	0	3	0	0	3	0	0	0	3	0									
		170	Velocità (Road Racing)	3	0	0	3	0	0	0	0	3	0	3	0	0	0	0	3	0	3	0	0	3	0	0	0	3	0	3	0	0	3	0	0	0	3	0	3	0	0	3	0	0	0	3	0									
		171	Mototurismo	3	0	0	3	0	0	0	0	3	0	3	0	0	0	0	3	0	3	0	0	3	0	0	0	3	0	3	0	0	3	0	0	0	3	0	3	0	0	3	0	0	0	3	0									
		172	Moto d'epoca	0	0	0	0	0	0	0	0	0	0	0	0	0	0	0	0	0	0	0	0	0	0	0	0	0	0	0	0	0	0	0	0	0	0	0	0	0	0	0	0	0	0	0	0									
51	Motonautica	173	Barche storiche da corsa	1	0	0	2	0	0	0	0	0	1	0	0	2	0	0	0	0	1	0	0	2	0	0	0	0	0	1	0	0	2	0	0	0	0	0	1	0	0	2	0	0	0	0	0									
		174	Circuito	1	0	0	2	0	0	0	0	0	1	0	0	2	0	0	0	0	1	0	0	2	0	0	0	0	0	1	0	0	2	0	0	0	0	0	1	0	0	2	0	0	0	0	0									
		175	Diporto	1	0	0	2	0	0	0	0	0	1	0	0	2	0	0	0	0	1	0	0	2	0	0	0	0	0	1	0	0	2	0	0	0	0	0	1	0	0	2	0	0	0	0	0									
		176	Endurance	1	0	0	2	1	0	0	0	0	1	0	0	2	1	0	0	0	1	0	0	2	1	0	0	0	0	1	0	0	2	1	0	0	0	0	1	0	0	2	1	0	0	0	0									
		177	Giovanile e propedeutica	1	0	0	2	0	0	0	0	0	1	0	0	2	0	0	0	0	1	0	0	2	0	0	0	0	0	1	0	0	2	0	0	0	0	0	1	0	0	2	0	0	0	0	0									
		178	Motonautica Radiocomandata	1	0	0	2	0	0	0	0	0	1	0	0	2	0	0	0	0	1	0	0	2	0	0	0	0	0	1	0	0	2	0	0	0	0	0	1	0	0	2	0	0	0	0	0									
		179	Moto d'acqua - Hydrofly	1	0	0	2	1	0	0	0	0	1	0	0	2	1	0	0	0	1	0	0	2	1	0	0	0	0	1	0	0	2	1	0	0	0	0	1	0	0	2	1	0	0	0	0									
		180	Offshore	1	0	0	1	1	0	0	0	0	1	0	0	1	1	0	0	0	1	0	0	1	1	0	0	0	0	1	0	0	1	1	0	0	0	0	1	0	0	1	1	0	0	0	0									
52	Muay Thai	181	Muay Thai	3	2	2	1	1	2	2	0	0	3	2	2	1	1	2	2	0	3	2	2	1	1	2	2	0	0	3	2	2	1	1	2	2	0	0	3	2	2	1	1	2	2	0	0									
53	Netball	182	Netball	1	1	1	1	0	1	2	0	0	1	1	1	1	0	1	2	0	1	1	1	1	0	1	2	0	0	1	1	1	1	0	1	2	0	0	1	1	1	1	0	1	2	0	0									
54	Orientamento	183	Corsa orientamento	1	1	0	1	0	0	1	0	0	1	1	0	1	0	0	1	0	1	1	0	1	0	0	1	0	0	1	1	0	1	0	0	1	0	0	1	1	0	1	0	0	1	0	0									
		184	Mountain Bike orientamento	2	1	0	1	0	0	0	0	0	2	1	0	1	0	0	0	0	2	1	0	1	0	0	0	0	0	2	1	0	1	0	0	0	0	0	2	1	0	1	0	0	0	0	0									
		185	Orientamento di precisione	1	1	0	1	0	0	0	0	0	1	1	0	1	0	0	0	0	1	1	0	1	0	0	0	0	0	1	1	0	1	0	0	0	0	0	1	1	0	1	0	0	0	0	0									
		186	Sci orientamento	1	1	1	2	1	0	1	0	0	1	1	1	2	1	0	1	0	1	1	1	2	1	0	1	0	0	1	1	1	2	1	0	1	0	0	1	1	1	2	1	0	1	0	0									
55	Palla Tamburello	187	Indoor	2	1	0	1	1	1	2	0	0	2	1	0	1	1	1	2	0	2	1	0	1	1	1	2	0	0	2	1	0	1	1	1	2	0	0	2	1	0	1	1	1	2	0	0									
		188	Muro	2	1	0	1	0	1	0	0	0	2	1	0	1	0	1	0	0	2	1	0	1	0	1	0	0	0	2	1	0	1	0	1	0	0	0	2	1	0	1	0	1	0	0	0									
		189	Outdoor	2	1	0	1	0	0	0	0	0	2	1	0	1	0	0	0	0	2	1	0	1	0	0	0	0	0	2	1	0	1	0	0	0	0	0	2	1	0	1	0	0	0	0	0									
		190	Tambeach	2	1	0	1	0	0	1	0	0	2	1	0	1	0	0	1	0	2	1	0	1	0	0	1	0	0	2	1	0	1	0	0	1	0	0	2	1	0	1	0	0	1	0	0									
56	Pallacanestro	191	Beach Basket	3	1	2	3	2	3	3	0	0	3	2	1	3	1	2	3	0	3	2	2	4	2	4	3	0	0	3	2	2	4	2	4	3	0	0	3	2	2	4	2	4	3	0	0	3	2	2	4	2	4	3	0	0



ANALISI FATTORI DI RISCHIO PER DISCIPLINE SPORTIVE
MODELLO 3D: D1 = DISTANZA D2 = DISPOSITIVI D3 = DIGITALIZZAZIONE

Indicare per ogni singola voce il fattore di rischio dove: 0=inesistente, 1=scarso, 2=Medio, 3=Alto, 4=elevato

SPORT	DISCIPLINE	SITO SPORTIVO									SITO DI ALLENAMENTO									SITO DI GARA / EVENTO									EVENTO / PUBBLICO														
		D1						D2	D3	D1						D2	D3	D1						D2	D3	D1						D2	D3										
		Vicinanza - contatto Atleti	Vicinanza - contatto Tecnici	Vicinanza - contatto Pubblico/Accompagnatore/genitore	Numerosità atleti in azione	Personale di supporto: giudici, cronometristi, raccattapalle, ecc.	Spogliatoi e servizi: numero, dimensioni, bagni	Ambiente chiuso	Attività in piscina	Dispositivi di protezione: possibilità utilizzo	Digitalizzazione: telemedicina, telecoaching, spettatori	Vicinanza - contatto Atleti	Vicinanza - contatto Tecnici	Vicinanza - contatto Pubblico/Accompagnatore/genitore	Numerosità atleti in azione	Personale di supporto: giudici, cronometristi, raccattapalle, ecc.	Spogliatoi e servizi: numero, dimensioni, bagni	Ambiente chiuso	Attività in piscina	Dispositivi di protezione: possibilità utilizzo	Digitalizzazione: telemedicina, telecoaching, spettatori	Vicinanza - contatto Atleti	Vicinanza - contatto Tecnici	Vicinanza - contatto Pubblico/Accompagnatore/genitore	Numerosità atleti in azione	Personale di supporto: giudici, cronometristi, raccattapalle, ecc.	Spogliatoi e servizi: numero, dimensioni, bagni	Ambiente chiuso	Attività in piscina	Dispositivi di protezione: possibilità utilizzo	Digitalizzazione: telemedicina, telecoaching, spettatori	Vicinanza - contatto Atleti	Vicinanza - contatto Tecnici	Vicinanza - contatto Pubblico/Accompagnatore/genitore	Numerosità atleti in azione	Personale di supporto: giudici, cronometristi, raccattapalle, ecc.	Spogliatoi e servizi: numero, dimensioni, bagni	Ambiente chiuso	Attività in piscina	Dispositivi di protezione: necessità, utilizzo	Digitalizzazione: telemedicina, telecoaching, spettatori		
	192	Pallacanestro	4	1	2	3	2	3	2	0	0	0	4	2	1	3	1	2	2	0	0	0	4	2	2	4	2	4	2	0	0	0	2	1	1	2	1	3	2	0	0		
	193	Pallacanestro 3 contro 3	3	1	0	2	1	2	2	0	3	0	3	2	0	2	0	2	0	3	0	3	2	0	2	0	2	0	3	0	3	2	1	3	1	2	2	0	3	0			
57	Pallamano	194	Beach Handball	2	1	1	2	0	0	1	0	0	2	1	1	2	0	0	1	0	0	2	1	1	2	0	0	1	0	0	2	1	1	2	0	0	1	0	0				
	195	Pallamano	2	1	1	2	1	1	2	0	0	0	2	1	1	2	1	1	2	0	0	2	1	1	2	1	1	2	0	0	2	1	1	2	1	1	2	0	0	0			
58	Pallapugno	196	Fronton - One Wall	3	1	1	3	1	1	0	2	0	3	1	1	3	1	1	0	2	0	3	1	1	3	1	1	0	2	0	3	1	1	3	1	1	0	0	2	0			
	197	Gioco Internazionale	3	1	1	3	1	1	0	2	0	3	1	1	3	1	1	0	2	0	3	1	1	3	1	1	0	2	0	3	1	1	3	1	1	0	0	2	0				
	198	Llargues	3	1	1	3	1	1	0	2	0	3	1	1	3	1	1	0	2	0	3	1	1	3	1	1	0	2	0	3	1	1	3	1	1	0	0	2	0				
	199	Palla Eh!	3	1	1	3	1	1	0	2	0	3	1	1	3	1	1	0	2	0	3	1	1	3	1	1	0	2	0	3	1	1	3	1	1	0	0	2	0				
	200	Palla Elastica	3	1	1	3	1	1	0	2	0	3	1	1	3	1	1	0	2	0	3	1	1	3	1	1	0	2	0	3	1	1	3	1	1	0	0	2	0				
	201	Pallapugno	3	1	1	3	1	1	0	2	0	3	1	1	3	1	1	0	2	0	3	1	1	3	1	1	0	2	0	3	1	1	3	1	1	0	0	2	0				
	202	Pallapugno leggera	3	1	1	3	1	1	0	2	0	3	1	1	3	1	1	0	2	0	3	1	1	3	1	1	0	2	0	3	1	1	3	1	1	0	0	2	0				
	203	Pallone col Bracciale	3	1	1	3	1	1	0	2	0	3	1	1	3	1	1	0	2	0	3	1	1	3	1	1	0	2	0	3	1	1	3	1	1	0	0	2	0				
	204	Pantalera	3	1	1	3	1	1	0	2	0	3	1	1	3	1	1	0	2	0	3	1	1	3	1	1	0	2	0	3	1	1	3	1	1	0	0	2	0				
59	Pallavolo	205	Beach volley	3	1	1	3	1	1	0	2	0	3	1	1	3	1	1	0	2	0	3	1	1	3	1	1	0	2	0	3	1	1	3	1	1	0	0	2	0			
	206	Pallavolo	3	1	1	3	1	1	0	2	0	3	1	1	3	1	1	0	2	0	3	1	1	3	1	1	0	2	0	3	1	1	3	1	1	0	0	2	0				
	207	Sitting volley	3	1	1	3	1	1	0	2	0	3	1	1	3	1	1	0	2	0	3	1	1	3	1	1	0	2	0	3	1	1	3	1	1	0	0	2	0				
60	Pelota Basca	208	Pelota Basca																																								
61	Pentathlon Moderno	209	Biathle (corsa, nuoto)	1	1	1	1	0	1	0	3	2	0	1	1	1	1	0	1	0	3	2	0	1	1	1	1	0	1	0	3	2	0	1	1	1	1	0	1	0	3	2	0
	210	Combinata (nuoto, corsa)	1	1	1	1	0	1	0	3	2	0	1	1	1	1	0	1	0	3	2	0	1	1	1	1	0	1	0	3	2	0	1	1	1	1	0	1	0	3	2	0	
	211	Combinato (tiro e corsa continuativo)	1	1	1	1	0	1	0	0	2	0	1	1	1	1	0	1	0	0	2	0	1	1	1	1	0	1	0	0	2	0	1	1	1	1	0	1	0	0	2	0	
	212	Pentathlon Moderno (scherma, nuoto, equitazione, combinato)	2	1	0	1	1	2	2	3	2	0	2	1	0	1	1	2	2	3	2	0	2	1	0	1	1	2	2	3	2	0	2	1	0	1	1	2	2	3	2	0	
	213	Tetrathlon moderno (scherma, nuoto, combined)	2	1	0	1	1	2	2	3	2	0	2	1	0	1	1	2	2	3	2	0	2	1	0	1	1	2	2	3	2	0	2	1	0	1	1	2	2	3	2	0	
	214	Triathle (tiro, corsa, nuoto)	2	1	0	1	1	2	2	3	2	0	2	1	0	1	1	2	2	3	2	0	2	1	0	1	1	2	2	3	2	0	2	1	0	1	1	2	2	3	2	0	



ANALISI FATTORI DI RISCHIO PER DISCIPLINE SPORTIVE
MODELLO 3D: D1 = DISTANZA D2 = DISPOSITIVI D3 = DIGITALIZZAZIONE

Indicare per ogni singola voce il fattore di rischio dove: 0=inesistente, 1=scarso, 2=Medio, 3=Alto, 4=elevato

SPORT	DISCIPLINE	SITO SPORTIVO									SITO DI ALLENAMENTO									SITO DI GARA / EVENTO									EVENTO / PUBBLICO														
		D1						D2	D3	D1						D2	D3	D1						D2	D3	D1						D2	D3										
		Vicinanza - contatto Atleti	Vicinanza - contatto Tecnici	Vicinanza - contatto Pubblico/Accompagnatore/genitore	Numerosità atleti in azione	Personale di supporto: giudici, cronometristi, raccattapalle, ecc.	Spogliatoi e servizi: numero, dimensioni, bagni	Ambiente chiuso	Attività in piscina	Dispositivi di protezione: possibilità utilizzo	Digitalizzazione: telemedicina, telecoaching, spettatori	Vicinanza - contatto Atleti	Vicinanza - contatto Tecnici	Vicinanza - contatto Pubblico/Accompagnatore/genitore	Numerosità atleti in azione	Personale di supporto: giudici, cronometristi, raccattapalle, ecc.	Spogliatoi e servizi: numero, dimensioni, bagni	Ambiente chiuso	Attività in piscina	Dispositivi di protezione: possibilità utilizzo	Digitalizzazione: telemedicina, telecoaching, spettatori	Vicinanza - contatto Atleti	Vicinanza - contatto Tecnici	Vicinanza - contatto Pubblico/Accompagnatore/genitore	Numerosità atleti in azione	Personale di supporto: giudici, cronometristi, raccattapalle, ecc.	Spogliatoi e servizi: numero, dimensioni, bagni	Ambiente chiuso	Attività in piscina	Dispositivi di protezione: possibilità utilizzo	Digitalizzazione: telemedicina, telecoaching, spettatori	Vicinanza - contatto Atleti	Vicinanza - contatto Tecnici	Vicinanza - contatto Pubblico/Accompagnatore/genitore	Numerosità atleti in azione	Personale di supporto: giudici, cronometristi, raccattapalle, ecc.	Spogliatoi e servizi: numero, dimensioni, bagni	Ambiente chiuso	Attività in piscina	Dispositivi di protezione: necessità, utilizzo	Digitalizzazione: telemedicina, telecoaching, spettatori		
		215	Triathlon moderno (corsa, nuoto, tiro)	2	1	0	1	1	2	2	3	2	0	2	1	0	1	1	2	2	3	2	0	2	1	0	1	1	2	2	3	2	0	2	1	0	1	1	2	2	3	2	0
62	Pesca Sportiva	216	PESCA DI SUPERFICIE Boletino, Canna da natante, Canna da riva, Carpfishing, Drifting, Feeder, Kayak fishing, Lancio Tecnico (Casting), Lancio tecnico con peso di mare, Pesca al colpo, Pesca alla trota con esche naturali in torrente e in lago, Pesca con esche artificiali da riva e da natante, Pesca con la bilancella, Pesca con la mosca, Surf casting, Traina costiera, Traina d'altura	0	0	0	0	0	0	0	0	4	0	0	0	0	0	0	0	0	0	4	0	0	0	0	0	0	0	0	0	4	0	0	0	0	0	0	0	0	0	4	0
63	Pesistica	217	Cultura Fisica (Biathlon Atletico, Sviluppo Muscolare, Braccio di Ferro, Palestriadi, Power Games, attività con sovraccarichi e resistenze finalizzate al fitness e al benessere fisico)	2	2	1	2	1	3	4	0	4	3	2	2	1	2	1	3	4	0	4	3	2	2	1	2	1	3	4	0	4	3	2	2	1	2	1	3	4	0	4	3
		218	Distensione su panca	2	2	1	2	1	3	4	0	4	3	2	2	1	2	1	3	4	0	4	3	2	2	1	2	1	3	4	0	4	3	2	2	1	2	1	3	4	0	4	3
		219	Pesistica paralimpica																																								
		220	Pesistica Olimpica	2	2	1	2	1	3	4	0	4	3	2	2	1	2	1	3	4	0	4	3	2	2	1	2	1	3	4	0	4	3	2	2	1	2	1	3	4	0	4	3
64	Powerlifting	221	Powerlifting	1	2	1	2	0	3	2	0	3	3	1	2	1	2	0	3	2	0	3	3	1	2	1	2	0	3	2	0	3	3	1	2	1	2	0	3	2	0	3	3
65	Pugilato	222	Pugilato AOB/APB	4	3	1	2	3	1	3	0	3	3	4	3	1	2	3	1	3	0	3	3	4	3	1	2	3	1	3	0	3	3	4	3	1	2	3	1	3	0	3	3
		223	Pugilato PRO	4	3	1	2	3	1	3	0	3	2	4	3	1	2	3	1	3	0	3	2	4	3	1	2	3	1	3	0	3	2	4	3	1	2	3	1	3	0	3	2
		224	Pugilato Amatoriale-Gym Boxe (Prepugilistica, Boxe Competition, Boxe in Action, Light Boxe, Soft Boxe)	4	3	1	2	3	1	3	0	4	2	4	3	1	2	3	1	3	0	4	2	4	3	1	2	3	1	3	0	4	2	4	3	1	2	3	1	3	0	4	2
		225	Pugilato Giovanile	4	3	1	2	3	1	3	0	4	2	4	3	1	2	3	1	3	0	4	2	4	3	1	2	3	1	3	0	4	2	4	3	1	2	3	1	3	0	4	2



ANALISI FATTORI DI RISCHIO PER DISCIPLINE SPORTIVE
MODELLO 3D: D1 = DISTANZA D2 = DISPOSITIVI D3 = DIGITALIZZAZIONE

Indicare per ogni singola voce il fattore di rischio dove: 0=inesistente, 1=scarsa, 2=Medio, 3=Alto, 4=elevato

SPORT	DISCIPLINE	SITO SPORTIVO									SITO DI ALLENAMENTO									SITO DI GARA / EVENTO									EVENTO / PUBBLICO																				
		D1						D2	D3	D1						D2	D3	D1						D2	D3	D1						D2	D3																
		Vicinanza - contatto Atleti	Vicinanza - contatto Tecnici	Vicinanza - contatto Pubblico/Accompagnatore/genitore	Numerosità atleti in azione	Personale di supporto: giudici, cronometristi, raccattapalle, ecc.	Spogliatoi e servizi: numero, dimensioni, bagni	Ambiente chiuso	Attività in piscina	Dispositivi di protezione: possibilità utilizzo	Digitalizzazione: telemedicina, telecoaching, spettatori	Vicinanza - contatto Atleti	Vicinanza - contatto Tecnici	Vicinanza - contatto Pubblico/Accompagnatore/genitore	Numerosità atleti in azione	Personale di supporto: giudici, cronometristi, raccattapalle, ecc.	Spogliatoi e servizi: numero, dimensioni, bagni	Ambiente chiuso	Attività in piscina	Dispositivi di protezione: possibilità utilizzo	Digitalizzazione: telemedicina, telecoaching, spettatori	Vicinanza - contatto Atleti	Vicinanza - contatto Tecnici	Vicinanza - contatto Pubblico/Accompagnatore/genitore	Numerosità atleti in azione	Personale di supporto: giudici, cronometristi, raccattapalle, ecc.	Spogliatoi e servizi: numero, dimensioni, bagni	Ambiente chiuso	Attività in piscina	Dispositivi di protezione: possibilità utilizzo	Digitalizzazione: telemedicina, telecoaching, spettatori	Vicinanza - contatto Atleti	Vicinanza - contatto Tecnici	Vicinanza - contatto Pubblico/Accompagnatore/genitore	Numerosità atleti in azione	Personale di supporto: giudici, cronometristi, raccattapalle, ecc.	Spogliatoi e servizi: numero, dimensioni, bagni	Ambiente chiuso	Attività in piscina	Dispositivi di protezione: necessità, utilizzo	Digitalizzazione: telemedicina, telecoaching, spettatori								
		1	1	1	1	0	1	0	0	4	0	1	1	1	1	0	1	0	0	4	0	1	1	1	1	0	1	0	0	4	0	1	1	1	1	0	1	0	0	4	0	1	1	1	1	0	1	0	0
66	Racquetball	226	Racquetball	1	1	1	1	0	1	0	0	4	0	1	1	1	1	0	1	0	0	4	0	1	1	1	1	0	1	0	0	4	0	1	1	1	1	0	1	0	0	4	0						
67	Rafting	227	Hydrospeed	1	1	1	1	0	1	0	0	2	0	1	1	1	1	0	1	0	0	2	0	1	1	1	1	0	1	0	0	2	0	1	1	1	1	0	1	0	0	2	0						
		228	Rafting	1	1	1	1	0	1	0	0	2	0	1	1	1	1	0	1	0	0	2	0	1	1	1	1	0	1	0	0	2	0	1	1	1	1	0	1	0	0	2	0						
68	Rugby	229	Rugby a 15	4	2	1	4	1	4	0	0	3	0	4	2	1	4	1	4	0	0	3	0	4	2	1	4	1	4	0	0	3	0	4	2	1	4	1	4	0	0	3	0						
		230	Rugby a 7	4	2	1	4	1	4	0	0	3	0	4	2	1	4	1	4	0	0	3	0	4	2	1	4	1	4	0	0	3	0	4	2	1	4	1	4	0	0	3	0						
		231	Touch Rugby	4	2	1	4	1	4	0	0	3	0	4	2	1	4	1	4	0	0	3	0	4	2	1	4	1	4	0	0	3	0	4	2	1	4	1	4	0	0	3	0						
		232	Tag Rugby	4	2	1	4	1	4	0	0	3	0	4	2	1	4	1	4	0	0	3	0	4	2	1	4	1	4	0	0	3	0	4	2	1	4	1	4	0	0	3	0						
		233	Beach Rugby	4	2	1	4	1	4	0	0	3	0	4	2	1	4	1	4	0	0	3	0	4	2	1	4	1	4	0	0	3	0	4	2	1	4	1	4	0	0	3	0						
		234	Snow rugby	4	2	1	4	1	4	0	0	3	0	4	2	1	4	1	4	0	0	3	0	4	2	1	4	1	4	0	0	3	0	4	2	1	4	1	4	0	0	3	0						
69	Sambo	235	Sambo	4	2	1	2	1	4	2	0	1	2	4	2	1	2	1	4	2	0	1	2	4	2	1	2	1	4	2	0	1	2	4	2	1	2	1	4	2	0	1	2						
70	Savate	236	Savate assalto	4	2	1	2	1	4	2	0	1	2	4	2	1	2	1	4	2	0	1	2	4	2	1	2	1	4	2	0	1	2	4	2	1	2	1	4	2	0	1	2						
		237	Savate combat	4	2	1	2	1	4	2	0	1	2	4	2	1	2	1	4	2	0	1	2	4	2	1	2	1	4	2	0	1	2	4	2	1	2	1	4	2	0	1	2						
71	Scacchi	238	Scacchi	2	2	1	2	1	1	2	0	4	4	2	2	1	2	1	1	2	0	4	4	2	2	1	2	1	1	2	0	4	4	2	2	1	2	1	1	2	0	4	4						
72	Scherma	239	Scherma	2	1	1	2	1	2	2	0	4	1	2	1	1	2	1	2	2	0	4	1	2	1	1	2	1	2	2	0	4	1	2	1	1	2	1	2	2	0	4	1						
		240	Scherma paralimpica																																														
		241	Scherma storica	2	1	1	2	1	2	2	0	4	1	2	1	1	2	1	2	2	0	4	1	2	1	1	2	1	2	2	0	4	1	2	1	1	2	1	2	2	0	4	1						
73	Sci	242	Combinata nordica	0	0	1	1	0	1	0	0	4	0	0	0	1	1	0	1	0	0	4	0	0	0	1	1	0	1	0	0	4	0	0	0	1	1	0	1	0	0	4	0						
		243	Freestyle	0	0	1	1	0	1	0	0	4	0	0	0	1	1	0	1	0	0	4	0	0	0	1	1	0	1	0	0	4	0	0	0	1	1	0	1	0	0	4	0						
		244	Salto con gli sci	0	1	0	0	0	0	0	0	4	0	0	1	0	0	0	0	0	0	4	0	0	1	0	0	0	0	0	0	4	0	0	1	0	0	0	0	0	0	4	0						
		245	Sci alpinismo	0	1	0	0	0	0	0	0	4	0	0	1	0	0	0	0	0	0	4	0	0	1	0	0	0	0	0	0	4	0	0	1	0	0	0	0	0	0	4	0						
		246	Sci alpino	0	1	0	0	0	0	0	0	4	0	0	1	0	0	0	0	0	0	4	0	0	1	0	0	0	0	0	0	4	0	0	1	0	0	0	0	0	0	4	0						
		247	Sci d'erba	0	1	0	0	0	0	0	0	4	0	0	1	0	0	0	0	0	0	4	0	0	1	0	0	0	0	0	0	4	0	0	1	0	0	0	0	0	0	4	0						
		248	Sci di velocità	0	1	0	0	0	0	0	0	4	0	0	1	0	0	0	0	0	0	4	0	0	1	0	0	0	0	0	0	4	0	0	1	0	0	0	0	0	0	4	0						
		249	Sci fondo	0	1	0	0	0	0	0	0	4	0	0	1	0	0	0	0	0	0	4	0	0	1	0	0	0	0	0	0	4	0	0	1	0	0	0	0	0	0	4	0						
		250	Sci fondo estivo	0	1	0	0	0	0	0	0	4	0	0	1	0	0	0	0	0	0	4	0	0	1	0	0	0	0	0	0	4	0	0	1	0	0	0	0	0	0	4	0						



ANALISI FATTORI DI RISCHIO PER DISCIPLINE SPORTIVE
MODELLO 3D: D1 = DISTANZA D2 = DISPOSITIVI D3 = DIGITALIZZAZIONE

Indicare per ogni singola voce il fattore di rischio dove: 0=inesistente, 1=scarso, 2=Medio, 3=Alto, 4=elevato

SPORT	DISCIPLINE	SITO SPORTIVO								SITO DI ALLENAMENTO								SITO DI GARA / EVENTO								EVENTO / PUBBLICO																				
		D1				D2	D3	D1				D2	D3	D1				D2	D3	D1				D2	D3																					
		Vicinanza - contatto Atleti	Vicinanza - contatto Tecnici	Vicinanza - contatto Pubblico/Accompagnatore/genitore	Numerosità atleti in azione	Personale di supporto: giudici, cronometristi, raccappapalle, ecc.	Spogliatoi e servizi: numero, dimensioni, bagni	Ambiente chiuso	Attività in piscina	Dispositivi di protezione: possibilità utilizzo	Digitalizzazione: telemedicina, telecoaching, spettatori	Vicinanza - contatto Atleti	Vicinanza - contatto Tecnici	Vicinanza - contatto Pubblico/Accompagnatore/genitore	Numerosità atleti in azione	Personale di supporto: giudici, cronometristi, raccappapalle, ecc.	Spogliatoi e servizi: numero, dimensioni, bagni	Ambiente chiuso	Attività in piscina	Dispositivi di protezione: possibilità utilizzo	Digitalizzazione: telemedicina, telecoaching, spettatori	Vicinanza - contatto Atleti	Vicinanza - contatto Tecnici	Vicinanza - contatto Pubblico/Accompagnatore/genitore	Numerosità atleti in azione	Personale di supporto: giudici, cronometristi, raccappapalle, ecc.	Spogliatoi e servizi: numero, dimensioni, bagni	Ambiente chiuso	Attività in piscina	Dispositivi di protezione: necessità, utilizzo	Digitalizzazione: telemedicina, telecoaching, spettatori															
	251	Snowboard	0	1	0	0	0	0	0	0	4	0	0	0	0	0	0	0	4	0	0	0	0	1	0	0	0	0	0	0	4	0	0	0	0	1	0	0	0	0	0	0	4	0	0	0
	252	Sci carving	0	1	0	0	0	0	0	0	4	0	0	0	0	0	0	0	4	0	0	0	0	1	0	0	0	0	0	0	4	0	0	0	0	1	0	0	0	0	0	0	4	0	0	0
	253	Telemark	0	1	0	0	0	0	0	0	4	0	0	0	0	0	0	0	4	0	0	0	0	1	0	0	0	0	0	0	4	0	0	0	0	1	0	0	0	0	0	0	4	0	0	0
74	Sci nautico	Wakeboard	254	Barefoot (Piedi nudi)	0	0	0	1	0	0	0	0	1	0	0	0	0	0	0	1	0	0	0	0	1	0	0	0	1	0	0	0	1	0	0	0	1	0	0	0	1	0	0	0		
			255	Cable Ski	0	0	0	1	0	0	0	0	1	0	0	0	0	0	0	1	0	0	0	0	1	0	0	0	1	0	0	0	1	0	0	0	1	0	0	0	1	0	0	0		
			256	Disabled (Disabili)	0	0	0	1	0	0	0	0	1	0	0	0	0	0	0	1	0	0	0	0	1	0	0	0	1	0	0	0	1	0	0	0	1	0	0	0	1	0	0	0		
			257	Racing (Velocità)	0	0	0	1	0	0	0	0	1	0	0	0	0	0	0	1	0	0	0	0	1	0	0	0	1	0	0	0	1	0	0	0	1	0	0	0	1	0	0	0		
			258	Tournament (Discipline classiche)	0	0	0	1	0	0	0	0	1	0	0	0	0	0	0	1	0	0	0	0	1	0	0	0	1	0	0	0	1	0	0	0	1	0	0	0	1	0	0	0		
			259	Wakeboard Boat (Wakeboard)	0	0	0	1	0	0	0	0	1	0	0	0	0	0	0	1	0	0	0	0	1	0	0	0	1	0	0	0	1	0	0	0	1	0	0	0	1	0	0	0		
			260	Wakeboard Cable	0	0	0	1	0	0	0	0	1	0	0	0	0	0	0	1	0	0	0	0	1	0	0	0	1	0	0	0	1	0	0	0	1	0	0	0	1	0	0	0		
75	Sepaktakraw		261	Sepaktakraw	1	1	0	1	0	1	2	0	4	0	4	0	1	1	0	1	0	1	2	0	4	0	1	1	0	1	2	0	4	0	1	1	0	1	2	0	4	0	1	1		
76	Shoot Boxe		262	Shoot Boxe	4	4	2	2	3	3	2	0	1	0	4	4	2	2	3	3	2	0	1	0	4	4	2	2	3	3	2	0	1	0	4	4	2	2	3	3	2	0	1	0		
77	Skeleton		263	Skeleton	0	0	1	1	0	2	1	0	4	0	0	1	1	0	2	1	0	4	0	0	1	1	0	2	1	0	4	0	0	0	1	1	0	2	1	0	4	0	0	1		
78	Sleddog		264	Sleddog	0	0	1	1	0	0	0	0	4	0	0	0	1	1	0	0	0	4	0	0	1	1	0	0	0	0	4	0	0	0	1	1	0	0	0	0	4	0	0	0		
79	Slittino		265	Slittino pista artificiale	0	0	1	1	0	0	0	0	4	0	0	0	1	1	0	0	0	4	0	0	1	1	0	0	4	0	0	0	4	0	0	0	4	0	0	0	4	0	0	0		
			266	Slittino pista naturale	0	0	1	1	0	0	0	0	4	0	0	0	1	1	0	0	0	4	0	0	1	1	0	0	4	0	0	0	4	0	0	0	4	0	0	0	4	0	0	0		
80	Soft Tennis		267	Soft Tennis	1	1	1	1	0	1	0	0	4	0	0	0	1	1	0	0	4	0	0	0	1	1	0	0	4	0	0	0	4	0	0	0	4	0	0	0	4	0	0	0		
81	Sport a Rotelle		268	Hockey inline	3	1	1	4	3	4	2	0	4	0	3	1	1	4	3	4	2	0	4	0	3	1	1	4	3	4	2	0	4	0	3	1	1	4	3	4	2	0	4	0		
			269	Hockey pista	3	1	1	4	3	4	2	0	4	0	3	1	1	4	3	4	2	0	4	0	3	1	1	4	3	4	2	0	4	0	3	1	1	4	3	4	2	0	4	0		
			270	Inline alpine	1	1	1	1	1	2	0	0	4	0	1	1	1	1	1	2	0	0	4	0	1	1	1	1	1	2	0	0	4	0	1	1	1	1	1	1	1	2	0	0		
			271	Pattinaggio aggressivo	1	1	1	1	1	2	0	0	4	0	1	1	1	1	1	2	0	0	4	0	1	1	1	1	1	2	0	0	4	0	1	1	1	1	1	1	1	2	0	0		
			272	Pattinaggio artistico	3	2	0	3	1	2	2	0	4	0	3	2	0	3	1	2	2	0	4	0	3	2	0	3	1	2	2	0	4	0	3	2	0	3	1	2	2	0	4	0		
			273	Pattinaggio corsa	3	2	0	3	1	2	2	0	4	0	3	2	0	3	1	2	2	0	4	0	3	2	0	3	1	2	2	0	4	0	3	2	0	3	1	2	2	0	4	0		
			274	Pattinaggio downhill	1	1	1	1	1	2	0	0	4	0	1	1	1	1	1	2	0	0	4	0	1	1	1	1	1	2	0	0	4	0	1	1	1	1	1	1	1	2	0	0		
			275	Pattinaggio freestyle	1	1	1	1	1	2	0	0	4	0	1	1	1	1	1	2	0	0	4	0	1	1	1	1	1	2	0	0	4	0	1	1	1	1	1	1	1	2	0	0		



ANALISI FATTORI DI RISCHIO PER DISCIPLINE SPORTIVE

MODELLO 3D: D1 = DISTANZA D2 = DISPOSITIVI D3 = DIGITALIZZAZIONE

Indicare per ogni singola voce il fattore di rischio dove: 0=inesistente, 1=scarso, 2=Medio, 3=Alto, 4=elevato

SPORT	DISCIPLINE	SITO SPORTIVO									SITO DI ALLENAMENTO									SITO DI GARA / EVENTO									EVENTO / PUBBLICO																												
		D1						D2	D3	D1						D2	D3	D1						D2	D3	D1						D2	D3																								
		Vicinanza - contatto Atleti	Vicinanza - contatto Tecnici	Vicinanza - contatto Pubblico/Accompagnatore/genitore	Numerosità atleti in azione	Personale di supporto: giudici, cronometristi, raccattapalle, ecc.	Spogliatoi e servizi: numero, dimensioni, bagni	Ambiente chiuso	Attività in piscina	Dispositivi di protezione: possibilità utilizzo	Digitalizzazione: telemedicina, telecoaching, spettatori	Vicinanza - contatto Atleti	Vicinanza - contatto Tecnici	Vicinanza - contatto Pubblico/Accompagnatore/genitore	Numerosità atleti in azione	Personale di supporto: giudici, cronometristi, raccattapalle, ecc.	Spogliatoi e servizi: numero, dimensioni, bagni	Ambiente chiuso	Attività in piscina	Dispositivi di protezione: possibilità utilizzo	Digitalizzazione: telemedicina, telecoaching, spettatori	Vicinanza - contatto Atleti	Vicinanza - contatto Tecnici	Vicinanza - contatto Pubblico/Accompagnatore/genitore	Numerosità atleti in azione	Personale di supporto: giudici, cronometristi, raccattapalle, ecc.	Spogliatoi e servizi: numero, dimensioni, bagni	Ambiente chiuso	Attività in piscina	Dispositivi di protezione: possibilità utilizzo	Digitalizzazione: telemedicina, telecoaching, spettatori	Vicinanza - contatto Atleti	Vicinanza - contatto Tecnici	Vicinanza - contatto Pubblico/Accompagnatore/genitore	Numerosità atleti in azione	Personale di supporto: giudici, cronometristi, raccattapalle, ecc.	Spogliatoi e servizi: numero, dimensioni, bagni	Ambiente chiuso	Attività in piscina	Dispositivi di protezione: possibilità utilizzo	Digitalizzazione: telemedicina, telecoaching, spettatori																
		276	Roller Derby	1	1	1	1	1	2	0	0	4	0	1	1	1	1	1	2	0	0	4	0	1	1	1	1	1	2	0	0	4	0	1	1	1	1	1	2	0	0	4	0	1	1	1	1	1	1	1	1	1	2	0	0	4	0
		277	Skateboard	1	1	1	1	1	2	0	0	4	0	1	1	1	1	1	2	0	0	4	0	1	1	1	1	1	2	0	0	4	0	1	1	1	1	1	2	0	0	4	0	1	1	1	1	1	2	0	0	4	0				
82	Sport Acquatici	278	Attività ginnico-motorie acquatiche applicative alle discipline del nuoto	2	0	1	3	0	3	3	4	0	0	2	0	1	3	0	3	3	4	0	0	2	0	1	3	0	3	3	4	0	0	2	0	1	3	0	3	3	4	0	0	2	0	1	3	0	3	3	4	0	0				
		279	Nuoto in acque libere (Fondo)	1	0	1	1	0	3	0	0	0	0	1	0	1	1	0	3	0	0	0	0	1	0	1	1	0	3	0	0	0	0	1	0	1	1	0	3	0	0	0	0	1	0	1	1	0	3	0	0	0	0				
		280	Nuoto	2	0	1	2	0	3	3	4	0	0	2	0	1	2	0	3	3	4	0	0	2	0	1	2	0	3	3	4	0	0	2	0	1	2	0	3	3	4	0	0	2	0	1	2	0	3	3	4	0	0				
		281	Nuoto per salvamento	4	4	1	1	0	3	2	3	0	0	4	4	1	1	0	3	2	3	0	0	4	4	1	1	0	3	2	3	0	0	4	4	1	1	0	3	2	3	0	0	4	4	1	1	0	3	2	3	0	0				
		282	Pallanuoto	3	0	1	4	0	4	3	4	0	0	3	0	1	4	0	4	3	4	0	0	3	0	1	4	0	4	3	4	0	0	3	0	1	4	0	4	3	4	0	0	3	0	1	4	0	4	3	4	0	0				
		283	Nuoto Sincronizzato	2	0	1	3	0	3	3	4	0	0	2	0	1	3	0	3	3	4	0	0	2	0	1	3	0	3	3	4	0	0	2	0	1	3	0	3	3	4	0	0	2	0	1	3	0	3	3	4	0	0				
		284	Tuffi	1	0	1	1	0	3	2	4	0	0	1	0	1	1	0	3	2	4	0	0	1	0	1	1	0	3	2	4	0	0	1	0	1	1	0	3	2	4	0	0	1	0	1	1	0	3	2	4	0	0				
83	Sport dell'Aria	285	Aeromodellismo	0	0	0	0	0	0	0	4	0	0	0	0	0	0	0	0	0	4	0	0	0	0	0	0	0	0	0	0	0	0	0	0	0	0	0	4	0	0	0	0	0	0	0	0	0	0	0	0	4	0				
		286	Costruzione aeronautica amatoriale e del restauro dei velivoli storici	0	0	0	0	0	0	0	0	4	0	0	0	0	0	0	0	0	4	0	0	0	0	0	0	0	0	0	0	0	0	0	0	0	0	0	0	4	0	0	0	0	0	0	0	0	0	0	0	4	0				
		287	Pallone libero o dirigibile	0	0	0	0	0	0	0	0	4	0	0	0	0	0	0	0	0	4	0	0	0	0	0	0	0	0	0	0	0	0	0	0	0	0	0	4	0	0	0	0	0	0	0	0	0	0	4	0						
		288	Paracadutismo	1	1	1	1	1	2	2	0	4	0	1	1	1	1	1	2	2	0	4	0	1	1	1	1	1	2	2	0	4	0	1	1	1	1	1	2	2	0	4	0	1	1	1	1	1	2	2	0	4	0				
		289	Volo - a vela non acrobatico	0	0	0	0	0	0	0	0	4	0	0	0	0	0	0	0	0	4	0	0	0	0	0	0	0	0	0	0	0	0	0	0	0	0	0	4	0	0	0	0	0	0	0	0	0	4	0							
		290	Volo - a motore non acrobatico	0	0	0	0	0	0	0	0	4	0	0	0	0	0	0	0	0	4	0	0	0	0	0	0	0	0	0	0	0	0	0	0	0	0	0	4	0	0	0	0	0	0	0	0	4	0								
		291	Volo - acrobatico a motore e a vela	0	0	0	0	0	0	0	0	4	0	0	0	0	0	0	0	0	4	0	0	0	0	0	0	0	0	0	0	0	0	0	0	0	0	4	0	0	0	0	0	0	0	0	4	0									
		292	Volo - con aeromobili ad ala rotante	0	0	0	0	0	0	0	0	4	0	0	0	0	0	0	0	0	4	0	0	0	0	0	0	0	0	0	0	0	0	0	0	0	0	4	0	0	0	0	0	0	0	0	4	0									
		293	Volo - da diporto o sportivo con motore o con para motore	0	0	0	0	0	0	0	0	4	0	0	0	0	0	0	0	0	4	0	0	0	0	0	0	0	0	0	0	0	0	0	0	0	0	4	0	0	0	0	0	0	0	0	4	0									
		294	Volo - da diporto o sportivo senza motore (deltaplano, parapendio)	0	0	0	0	0	0	0	0	4	0	0	0	0	0	0	0	0	4	0	0	0	0	0	0	0	0	0	0	0	0	0	0	0	0	4	0	0	0	0	0	0	0	0	4	0									
84	Sport Equestri	295	Attacchi	2	2	2	0	1	2	0	0	4	0	2	2	2	0	1	2	0	0	4	0	2	2	2	0	1	2	0	0	4	0	2	2	2	0	1	2	0	0	4	0	2	2	2	0	1	2	0	0	4	0				
		296	Attività equestri di tradizione e rassegne	2	2	2	0	1	2	0	0	4	0	2	2	2	0	1	2	0	0	4	0	2	2	2	0	1	2	0	0	4	0	2	2	2	0	1	2	0	0	4	0	2	2	2	0	1	2	0	0	4	0				



ANALISI FATTORI DI RISCHIO PER DISCIPLINE SPORTIVE
MODELLO 3D: D1 = DISTANZA D2 = DISPOSITIVI D3 = DIGITALIZZAZIONE

Indicare per ogni singola voce il fattore di rischio dove: 0=inesistente, 1=scarso, 2=Medio, 3=Alto, 4=elevato

SPORT	DISCIPLINE	SITO SPORTIVO						SITO DI ALLENAMENTO						SITO DI GARA / EVENTO						EVENTO / PUBBLICO													
		D1			D2	D3	D1			D2	D3	D1			D2	D3	D1			D2	D3												
		Vicinanza - contatto Atleti	Vicinanza - contatto Tecnici	Vicinanza - contatto Pubblico/Accompagnatore/genitore	Numerosità atleti in azione	Personale di supporto: giudici, cronometristi, raccattapalle, ecc.	Spogliatoi e servizi: numero, dimensioni, bagni	Ambiente chiuso	Attività in piscina	Dispositivi di protezione: possibilità utilizzo	Digitalizzazione: telemedicina, telecoaching, spettatori	Vicinanza - contatto Atleti	Vicinanza - contatto Tecnici	Vicinanza - contatto Pubblico/Accompagnatore/genitore	Numerosità atleti in azione	Personale di supporto: giudici, cronometristi, raccattapalle, ecc.	Spogliatoi e servizi: numero, dimensioni, bagni	Ambiente chiuso	Attività in piscina	Dispositivi di protezione: possibilità utilizzo	Digitalizzazione: telemedicina, telecoaching, spettatori	Vicinanza - contatto Atleti	Vicinanza - contatto Tecnici	Vicinanza - contatto Pubblico/Accompagnatore/genitore	Numerosità atleti in azione	Personale di supporto: giudici, cronometristi, raccattapalle, ecc.	Spogliatoi e servizi: numero, dimensioni, bagni	Ambiente chiuso	Attività in piscina	Dispositivi di protezione: necessità, utilizzo	Digitalizzazione: telemedicina, telecoaching, spettatori		
		297	Concorso Completo	2	2	2	0	1	3	0	0	4	0	2	2	2	0	1	3	0	0	4	0	2	2	2	0	1	3	0	0	4	0
		298	Dressage	1	1	2	0	1	2	0	0	4	0	1	1	2	0	1	2	0	0	4	0	1	1	2	0	1	2	0	0	4	0
		299	Endurance	1	1	2	0	1	2	0	0	4	0	1	1	2	0	1	2	0	0	4	0	1	1	2	0	1	2	0	0	4	0
		300	Equitazione di campagna	1	1	2	0	1	2	0	0	4	0	1	1	2	0	1	2	0	0	4	0	1	1	2	0	1	2	0	0	4	0
		301	Equitazione Paralimpica	2	2	2	0	1	3	2	0	4	0	2	2	2	0	1	3	2	0	4	0	2	2	2	0	1	3	2	0	4	0
		302	Horse ball	1	1	2	0	1	2	0	0	4	0	1	1	2	0	1	2	0	0	4	0	1	1	2	0	1	2	0	0	4	0
		303	Polo	1	1	2	0	1	2	0	0	4	0	1	1	2	0	1	2	0	0	4	0	1	1	2	0	1	2	0	0	4	0
		304	Reining	0	1	2	0	1	2	0	0	4	0	0	1	2	0	1	2	0	0	4	0	0	1	2	0	1	2	0	0	4	0
		305	Riabilitazione equestre	1	1	2	0	1	2	0	0	4	0	1	1	2	0	1	2	0	0	4	0	1	1	2	0	1	2	0	0	4	0
		306	Salto Ostacoli	1	1	2	0	1	2	0	0	4	0	1	1	2	0	1	2	0	0	4	0	1	1	2	0	1	2	0	0	4	0
		307	Volteggio	0	1	2	0	1	2	0	0	4	0	0	1	2	0	1	2	0	0	4	0	0	1	2	0	1	2	0	0	4	0
85	Sport su Ghiaccio	308	Curling	2	1	2	1	1	2	2	0	4	0	2	1	2	1	1	2	2	0	4	0	2	1	2	1	1	2	2	0	4	0
		309	Hockey su ghiaccio	3	2	2	4	3	3	2	0	4	0	3	2	2	4	3	3	2	0	4	0	3	2	2	4	3	3	2	0	4	0
		310	Para Ice Hockey																														
		311	Pattinaggio di Figura Artistico	3	2	2	3	3	3	2	0	4	0	3	2	2	3	3	3	2	0	4	0	3	2	2	3	3	3	2	0	4	0
		312	Pattinaggio di Figura Danza	3	2	2	3	3	3	2	0	4	0	3	2	2	3	3	3	2	0	4	0	3	2	2	3	3	3	2	0	4	0
		313	Pattinaggio di Figura Sincronizzato	3	2	2	3	3	3	2	0	4	0	3	2	2	3	3	3	2	0	4	0	3	2	2	3	3	3	2	0	4	0
		314	Pattinaggio Velocità Pista Lunga	3	2	2	3	3	3	2	0	4	0	3	2	2	3	3	3	2	0	4	0	3	2	2	3	3	3	2	0	4	0
		315	Pattinaggio Velocità Short Track	3	2	2	3	3	3	2	0	4	0	3	2	2	3	3	3	2	0	4	0	3	2	2	3	3	3	2	0	4	0
		316	Stock sport	2	1	2	1	1	2	1	0	4	0	2	1	2	1	1	2	1	0	4	0	2	1	2	1	1	2	1	0	4	0
		317	Wheelchair curling																														
86	Squash	318	Squash	2	2	1	1	0	3	3	0	4	0	2	2	1	1	0	3	3	0	4	0	2	2	1	1	0	3	3	0	4	0
87	Sumo	319	Sumo	4	4	3	1	3	2	3	0	2	0	4	4	3	1	3	2	3	0	2	0	4	4	3	1	3	2	3	0	2	0
88	Surf	320	Surf	0	0	0	1	0	1	0	0	0	0	0	0	0	0	0	0	0	0	0	0	0	0	0	1	0	1	0	0	0	0
89	Taekwondo	321	Taekwondo	3	3	2	1	2	2	3	0	2	0	3	3	2	1	2	2	3	0	2	0	3	3	2	1	2	2	3	0	2	0



ANALISI FATTORI DI RISCHIO PER DISCIPLINE SPORTIVE
MODELLO 3D: D1 = DISTANZA D2 = DISPOSITIVI D3 = DIGITALIZZAZIONE

Indicare per ogni singola voce il fattore di rischio dove: 0=inesistente, 1=scarso, 2=Medio, 3=Alto, 4=elevato

SPORT	DISCIPLINE	SITO SPORTIVO									SITO DI ALLENAMENTO									SITO DI GARA / EVENTO									EVENTO / PUBBLICO															
		D1						D2	D3	D1						D2	D3	D1						D2	D3	D1						D2	D3											
		Vicinanza - contatto Atleti	Vicinanza - contatto Tecnici	Vicinanza - contatto Pubblico/Accompagnatore/genitore	Numerosità atleti in azione	Personale di supporto: giudici, cronometristi, raccattapalle, ecc.	Spogliatoi e servizi: numero, dimensioni, bagni	Ambiente chiuso	Attività in piscina	Dispositivi di protezione: possibilità utilizzo	Digitalizzazione: telemedicina, telecoaching, spettatori	Vicinanza - contatto Atleti	Vicinanza - contatto Tecnici	Vicinanza - contatto Pubblico/Accompagnatore/genitore	Numerosità atleti in azione	Personale di supporto: giudici, cronometristi, raccattapalle, ecc.	Spogliatoi e servizi: numero, dimensioni, bagni	Ambiente chiuso	Attività in piscina	Dispositivi di protezione: possibilità utilizzo	Digitalizzazione: telemedicina, telecoaching, spettatori	Vicinanza - contatto Atleti	Vicinanza - contatto Tecnici	Vicinanza - contatto Pubblico/Accompagnatore/genitore	Numerosità atleti in azione	Personale di supporto: giudici, cronometristi, raccattapalle, ecc.	Spogliatoi e servizi: numero, dimensioni, bagni	Ambiente chiuso	Attività in piscina	Dispositivi di protezione: possibilità utilizzo	Digitalizzazione: telemedicina, telecoaching, spettatori	Vicinanza - contatto Atleti	Vicinanza - contatto Tecnici	Vicinanza - contatto Pubblico/Accompagnatore/genitore	Numerosità atleti in azione	Personale di supporto: giudici, cronometristi, raccattapalle, ecc.	Spogliatoi e servizi: numero, dimensioni, bagni	Ambiente chiuso	Attività in piscina	Dispositivi di protezione: necessità, utilizzo	Digitalizzazione: telemedicina, telecoaching, spettatori			
90	Tennis	322	Beach tennis	1	1	1	1	0	1	0	0	4	0	1	1	1	1	1	0	1	0	0	4	0	1	1	1	1	0	1	0	0	4	0	1	1	1	1	0	1	0	0	4	0
		323	Paddle	2	2	2	2	2	3	3	0	3	1	2	2	2	2	2	3	3	0	3	1	2	2	2	2	2	3	3	0	3	1	2	2	2	2	2	3	3	0	3	1	
		324	Tennis	1	1	1	1	0	2	0	0	4	0	1	1	1	1	0	2	0	0	4	0	1	1	1	1	0	2	0	0	4	0	1	1	1	1	0	2	0	0	4	0	
		325	Wheelchair tennis																																									
91	Tennis Tavolo	326	Tennis Tavolo	1	1	1	1	0	2	3	0	4	0	1	1	1	1	0	2	3	0	4	0	1	1	1	1	0	2	3	0	4	0	1	1	1	1	0	2	3	0	4	0	
		327	Tennis Tavolo paralimpico	2	2	2	2	2	2	0	2	1	2	2	2	2	2	2	2	2	2	2	1	2	2	2	2	2	2	2	2	2	2	2	2	2	2	2	2	2	2	2	1	
92	Tiro a Segno	328	Avancarica	0	1	1	1	0	2	2	0	4	0	0	1	1	1	0	2	2	0	4	0	0	1	1	1	0	2	2	0	4	0	0	1	1	1	0	2	2	0	4	0	
		329	Bench rest	0	1	1	1	0	2	2	0	4	0	0	1	1	1	0	2	2	0	4	0	0	1	1	1	0	2	2	0	4	0	0	1	1	1	0	2	2	0	4	0	
		330	Ex ordinanza	0	1	1	1	0	2	2	0	4	0	0	1	1	1	0	2	2	0	4	0	0	1	1	1	0	2	2	0	4	0	0	1	1	1	0	2	2	0	4	0	
		331	Para																																									
		332	Tiro a segno	0	1	1	1	0	2	2	0	4	0	0	1	1	1	0	2	2	0	4	0	0	1	1	1	0	2	2	0	4	0	0	1	1	1	0	2	2	0	4	0	
		333	Tiro rapido sportivo	0	1	1	1	0	2	2	0	4	0	0	1	1	1	0	2	2	0	4	0	0	1	1	1	0	2	2	0	4	0	0	1	1	1	0	2	2	0	4	0	
		334	Target sprint	0	1	1	1	0	2	1	0	4	0	0	1	1	1	0	2	1	0	4	0	0	1	1	1	0	2	1	0	4	0	0	1	1	1	0	2	1	0	4	0	
93	Tiro a Volo	335	Amateur Trap Association (A.T.A.) / Down the line (D.T.L.)	0	1	1	1	0	2	1	0	4	0	0	1	1	1	0	2	1	0	4	0	0	1	1	1	0	2	1	0	4	0	0	1	1	1	0	2	1	0	4	0	
		336	Caccia al frullo	0	1	1	1	0	2	1	0	4	0	0	1	1	1	0	2	1	0	4	0	0	1	1	1	0	2	1	0	4	0	0	1	1	1	0	2	1	0	4	0	
		337	Double trap	0	1	1	1	0	2	1	0	4	0	0	1	1	1	0	2	1	0	4	0	0	1	1	1	0	2	1	0	4	0	0	1	1	1	0	2	1	0	4	0	
		338	Electrocibles o elica	0	1	1	1	0	2	1	0	4	0	0	1	1	1	0	2	1	0	4	0	0	1	1	1	0	2	1	0	4	0	0	1	1	1	0	2	1	0	4	0	
		339	Fintello	0	1	1	1	0	2	1	0	4	0	0	1	1	1	0	2	1	0	4	0	0	1	1	1	0	2	1	0	4	0	0	1	1	1	0	2	1	0	4	0	
		340	Fossa automatica	0	1	1	1	0	2	1	0	4	0	0	1	1	1	0	2	1	0	4	0	0	1	1	1	0	2	1	0	4	0	0	1	1	1	0	2	1	0	4	0	
		341	Fossa universale	0	1	1	1	0	2	1	0	4	0	0	1	1	1	0	2	1	0	4	0	0	1	1	1	0	2	1	0	4	0	0	1	1	1	0	2	1	0	4	0	
		342	Percorso di caccia (Parcours de chasse o Sporting o Percorso di caccia itinerante)	0	1	1	1	0	2	1	0	4	0	0	1	1	1	0	2	1	0	4	0	0	1	1	1	0	2	1	0	4	0	0	1	1	1	0	2	1	0	4	0	
		343	Percorso di caccia in pedana o compak sporting	0	1	1	1	0	2	1	0	4	0	0	1	1	1	0	2	1	0	4	0	0	1	1	1	0	2	1	0	4	0	0	1	1	1	0	2	1	0	4	0	
		344	Skeet	0	1	1	1	0	2	1	0	4	0	0	1	1	1	0	2	1	0	4	0	0	1	1	1	0	2	1	0	4	0	0	1	1	1	0	2	1	0	4	0	



ANALISI FATTORI DI RISCHIO PER DISCIPLINE SPORTIVE
MODELLO 3D: D1 = DISTANZA D2 = DISPOSITIVI D3 = DIGITALIZZAZIONE

Indicare per ogni singola voce il fattore di rischio dove: 0=inesistente, 1=scarso, 2=Medio, 3=Alto, 4=elevato

SPORT	DISCIPLINE	SITO SPORTIVO									SITO DI ALLENAMENTO									SITO DI GARA / EVENTO									EVENTO / PUBBLICO																				
		D1						D2	D3	D1						D2	D3	D1						D2	D3	D1						D2	D3																
		Vicinanza - contatto Atleti	Vicinanza - contatto Tecnici	Vicinanza - contatto Pubblico/Accompagnatore/genitore	Numerosità atleti in azione	Personale di supporto: giudici, cronometristi, raccattapalle, ecc.	Spogliatoi e servizi: numero, dimensioni, bagni	Ambiente chiuso	Attività in piscina	Dispositivi di protezione: possibilità utilizzo	Digitalizzazione: telemedicina, telecoaching, spettatori	Vicinanza - contatto Atleti	Vicinanza - contatto Tecnici	Vicinanza - contatto Pubblico/Accompagnatore/genitore	Numerosità atleti in azione	Personale di supporto: giudici, cronometristi, raccattapalle, ecc.	Spogliatoi e servizi: numero, dimensioni, bagni	Ambiente chiuso	Attività in piscina	Dispositivi di protezione: possibilità utilizzo	Digitalizzazione: telemedicina, telecoaching, spettatori	Vicinanza - contatto Atleti	Vicinanza - contatto Tecnici	Vicinanza - contatto Pubblico/Accompagnatore/genitore	Numerosità atleti in azione	Personale di supporto: giudici, cronometristi, raccattapalle, ecc.	Spogliatoi e servizi: numero, dimensioni, bagni	Ambiente chiuso	Attività in piscina	Dispositivi di protezione: possibilità utilizzo	Digitalizzazione: telemedicina, telecoaching, spettatori	Vicinanza - contatto Atleti	Vicinanza - contatto Tecnici	Vicinanza - contatto Pubblico/Accompagnatore/genitore	Numerosità atleti in azione	Personale di supporto: giudici, cronometristi, raccattapalle, ecc.	Spogliatoi e servizi: numero, dimensioni, bagni	Ambiente chiuso	Attività in piscina	Dispositivi di protezione: necessità, utilizzo	Digitalizzazione: telemedicina, telecoaching, spettatori								
		0	1	1	1	0	2	1	0	4	0	0	1	1	1	0	2	1	0	4	0	0	1	1	1	0	2	1	0	4	0	0	1	1	1	0	2	1	0	4	0	0	1	1	1	0	2	1	0
	345	Tiro combinato (Tir combinè de chasse o Combined game shooting o Tiro combinato da caccia)																																															
	346	Tiro rapido sportivo																																															
	347	Trap (fossa olimpica)																																															
94	Tiro alla Fune	348 Tiro alla Fune																																															
95	Tiro con l'Arco	349 3D																																															
		350 Flight e Clout																																															
		351 Ski archery																																															
		352 Tiro alla targa (al chiuso e all'aperto)																																															
		353 Tiro con l'arco paralimpico																																															
		354 Tiro di campagna																																															
96	Tiro Dinamico Sportivo	355 Arma Air Soft																																															
		356 Arma Corta																																															
		357 Arma Lunga																																															
97	Triathlon	358 Aquathlon (corsa, nuoto corsa)																																															
		359 Cross triathlon																																															
		360 Duathlon (corsa, ciclismo, corsa)																																															
		361 Paratriathlon																																															
		362 Triathlon																																															
		363 Triathlon invernale (corsa, ciclismo, sci di fondo)																																															
98	Turismo Equestre-Trec Ar	364 Cross country e Country derby																																															
		365 Monta da Lavoro (Tradizionale , Gimkana, Sincronizzata, Maremmana, Doma Vaquera)																																															



ANALISI FATTORI DI RISCHIO PER DISCIPLINE SPORTIVE
MODELLO 3D: D1 = DISTANZA D2 = DISPOSITIVI D3 = DIGITALIZZAZIONE

Indicare per ogni singola voce il fattore di rischio dove: 0=inesistente, 1=scarso, 2=Medio, 3=Alto, 4=elevato

SPORT	DISCIPLINE	SITO SPORTIVO									SITO DI ALLENAMENTO									SITO DI GARA / EVENTO									EVENTO / PUBBLICO																			
		D1						D2	D3	D1						D2	D3	D1						D2	D3	D1						D2	D3															
		Vicinanza - contatto Atleti	Vicinanza - contatto Tecnici	Vicinanza - contatto Pubblico/Accompagnatore/genitore	Numerosità atleti in azione	Personale di supporto: giudici, cronometristi, raccattapalle, ecc.	Spogliatoi e servizi: numero, dimensioni, bagni	Ambiente chiuso	Attività in piscina	Dispositivi di protezione: possibilità utilizzo	Digitalizzazione: telemedicina, telecoaching, spettatori	Vicinanza - contatto Atleti	Vicinanza - contatto Tecnici	Vicinanza - contatto Pubblico/Accompagnatore/genitore	Numerosità atleti in azione	Personale di supporto: giudici, cronometristi, raccattapalle, ecc.	Spogliatoi e servizi: numero, dimensioni, bagni	Ambiente chiuso	Attività in piscina	Dispositivi di protezione: possibilità utilizzo	Digitalizzazione: telemedicina, telecoaching, spettatori	Vicinanza - contatto Atleti	Vicinanza - contatto Tecnici	Vicinanza - contatto Pubblico/Accompagnatore/genitore	Numerosità atleti in azione	Personale di supporto: giudici, cronometristi, raccattapalle, ecc.	Spogliatoi e servizi: numero, dimensioni, bagni	Ambiente chiuso	Attività in piscina	Dispositivi di protezione: possibilità utilizzo	Digitalizzazione: telemedicina, telecoaching, spettatori	Vicinanza - contatto Atleti	Vicinanza - contatto Tecnici	Vicinanza - contatto Pubblico/Accompagnatore/genitore	Numerosità atleti in azione	Personale di supporto: giudici, cronometristi, raccattapalle, ecc.	Spogliatoi e servizi: numero, dimensioni, bagni	Ambiente chiuso	Attività in piscina	Dispositivi di protezione: necessità, utilizzo	Digitalizzazione: telemedicina, telecoaching, spettatori							
		366	Monta Storica	1	1	2	0	1	2	0	0	4	0	1	1	2	0	1	2	0	0	4	0	1	1	2	0	1	2	0	0	4	0	1	1	2	0	1	2	0	0	4	0					
		367	Monta Western (Barrel, Racing, Pole Pending, Team Penning, Gimkana Western, Performance, Cutting, Working Cow Horse, Roping)	1	1	2	0	1	2	0	0	4	0	1	1	2	0	1	2	0	0	4	0	1	1	2	0	1	2	0	0	4	0	1	1	2	0	1	2	0	0	4	0					
		368	Turismo Equestre e Turismo Equestre Attacchi	1	1	2	0	1	2	0	0	4	0	1	1	2	0	1	2	0	0	4	0	1	1	2	0	1	2	0	0	4	0	1	1	2	0	1	2	0	0	4	0					
		369	Trec e Trec Attacchi	1	1	2	0	1	2	0	0	4	0	1	1	2	0	1	2	0	0	4	0	1	1	2	0	1	2	0	0	4	0	1	1	2	0	1	2	0	0	4	0					
		370	Mountain Trail	1	1	2	0	1	2	0	0	4	0	1	1	2	0	1	2	0	0	4	0	1	1	2	0	1	2	0	0	4	0	1	1	2	0	1	2	0	0	4	0					
99	Twirling	371	Twirling	2	1	2	1	1	2	2	0	4	3	2	1	2	1	1	2	2	0	4	3	2	1	2	1	1	2	2	0	4	3	2	1	2	1	1	2	2	0	4	3					
100	Vela	372	Multiscafi	2	2	1	1	0	0	2	4	0	2	2	1	1	0	0	2	4	0	2	2	1	1	0	0	2	4	0	2	2	1	1	0	0	2	4	0	2	2	1	1	0	0	2	4	0
		373	Kiteboarding	2	2	1	1	0	0	2	4	0	2	2	1	1	0	0	2	4	0	2	2	1	1	0	0	2	4	0	2	2	1	1	0	0	2	4	0	2	2	1	1	0	0	2	4	0
		374	Tavole a Vela	2	2	1	1	0	0	2	4	0	2	2	1	1	0	0	2	4	0	2	2	1	1	0	0	2	4	0	2	2	1	1	0	0	2	4	0	2	2	1	1	0	0	2	4	0
		375	Derive	2	2	1	1	0	0	2	4	0	2	2	1	1	0	0	2	4	0	2	2	1	1	0	0	2	4	0	2	2	1	1	0	0	2	4	0	2	2	1	1	0	0	2	4	0
		376	Barche a chiglia	2	2	1	1	0	0	2	4	0	2	2	1	1	0	0	2	4	0	2	2	1	1	0	0	2	4	0	2	2	1	1	0	0	2	4	0	2	2	1	1	0	0	2	4	0
		377	Monotipi	2	2	1	1	0	0	2	4	0	2	2	1	1	0	0	2	4	0	2	2	1	1	0	0	2	4	0	2	2	1	1	0	0	2	4	0	2	2	1	1	0	0	2	4	0
		378	Vele d'Epoca	2	2	1	1	0	0	2	4	0	2	2	1	1	0	0	2	4	0	2	2	1	1	0	0	2	4	0	2	2	1	1	0	0	2	4	0	2	2	1	1	0	0	2	4	0
		379	Imbarcazioni a vela radiocomandate	2	2	1	1	0	0	2	4	0	2	2	1	1	0	0	2	4	0	2	2	1	1	0	0	2	4	0	2	2	1	1	0	0	2	4	0	2	2	1	1	0	0	2	4	0
		380	Attività motorie marinaresche applicative alle discipline della Vela	2	2	1	1	0	0	2	4	0	2	2	1	1	0	0	2	4	0	2	2	1	1	0	0	2	4	0	2	2	1	1	0	0	2	4	0	2	2	1	1	0	0	2	4	0
101	Wushu Kung Fu Moderno	381	Kali Filipino	3	3	1	1	1	2	2	0	2	3	3	3	1	1	1	2	2	0	2	3	3	3	1	1	1	2	2	0	2	3	3	3	1	1	1	2	2	0	2	3					
		382	Kung Fu Vietnamita	3	3	1	1	1	2	2	0	2	3	3	3	1	1	1	2	2	0	2	3	3	3	1	1	1	2	2	0	2	3	3	3	1	1	1	2	2	0	2	3					
		383	Pencak Silat	3	3	1	1	1	2	2	0	2	3	3	3	1	1	1	2	2	0	2	3	3	3	1	1	1	2	2	0	2	3	3	3	1	1	1	2	2	0	2	3					
		384	Taolu; Sanshou	3	3	1	1	1	2	2	0	2	3	3	3	1	1	1	2	2	0	2	3	3	3	1	1	1	2	2	0	2	3	3	3	1	1	1	2	2	0	2	3					
102	Wushu Kung Fu Tradizionale	385	Taijiquan; Tuei Shou; Baguazhang; Wing Chun; Shaolin; Jeet Kune Do; Qi Gong; Shuai Jiao	3	3	1	1	1	2	2	0	2	3	3	3	1	1	1	2	2	0	2	3	3	3	1	1	1	2	2	0	2	3	3	3	1	1	1	2	2	0	2	3					



ANALISI FATTORI DI RISCHIO PER DISCIPLINE SPORTIVE
MODELLO 3D: D1 = DISTANZA D2 = DISPOSITIVI D3 = DIGITALIZZAZIONE

Indicare per ogni singola voce il fattore di rischio dove: 0=inesistente, 1=scarso, 2=Medio, 3=Alto, 4=elevato

SPORT	DISCIPLINE	SITO SPORTIVO					SITO DI ALLENAMENTO					SITO DI GARA / EVENTO					EVENTO / PUBBLICO																											
		D1				D2	D3	D1				D2	D3	D1				D2	D3	D1				D2	D3																			
		Vicinanza - contatto Atleti	Vicinanza - contatto Tecnici	Vicinanza - contatto Pubblico/Accompagnatore/genitore	Numerosità atleti in azione	Personale di supporto: giudici, cronometristi, raccattapalle, ecc.	Spogliatoi e servizi: numero, dimensioni, bagni	Ambiente chiuso	Attività in piscina	Dispositivi di protezione: possibilità utilizzo	Digitalizzazione: telemedicina, telecoaching, spettatori	Vicinanza - contatto Atleti	Vicinanza - contatto Tecnici	Vicinanza - contatto Pubblico/Accompagnatore/genitore	Numerosità atleti in azione	Personale di supporto: giudici, cronometristi, raccattapalle, ecc.	Spogliatoi e servizi: numero, dimensioni, bagni	Ambiente chiuso	Attività in piscina	Dispositivi di protezione: possibilità utilizzo	Digitalizzazione: telemedicina, telecoaching, spettatori	Vicinanza - contatto Atleti	Vicinanza - contatto Tecnici	Vicinanza - contatto Pubblico/Accompagnatore/genitore	Numerosità atleti in azione	Personale di supporto: giudici, cronometristi, raccattapalle, ecc.	Spogliatoi e servizi: numero, dimensioni, bagni	Ambiente chiuso	Attività in piscina	Dispositivi di protezione: necessità, utilizzo	Digitalizzazione: telemedicina, telecoaching, spettatori													
1	Aikido	1	Aikido	4	4	4	4	4	0	0	1	4	4	4	4	4	4	0	0	1	4	4	4	4	4	4	4	4	4	4	4	0	0	1										
2	Alpinismo	2	Alpinismo	2	1	4	2	1	4	0	0	0	1	2	1	4	2	1	4	0	0	0	1	2	1	4	2	1	4	0	0	0	1	2	1	4	2	1	4	0	0	0	1	
	Alpinismo	3	Skyrunning	2	1	4	2	1	4	0	0	0	1	2	1	4	2	1	4	0	0	0	1	2	1	4	2	1	4	0	0	0	1	2	1	4	2	1	4	0	0	0	1	
3	Armi Sportive da caccia	4	Tiro con fucili con canna ad anima liscia e caricamento a palla	1	0	4	1	1	4	0	0	0	1	1	0	4	1	1	4	0	0	0	1	1	0	4	1	1	4	0	0	0	1	1	0	4	1	1	4	0	0	0	1	
		5	Tiro con l'arco da caccia	1	0	4	1	1	4	0	0	0	1	1	0	4	1	1	4	0	0	0	1	1	0	4	1	1	4	0	0	0	1	1	0	4	1	1	4	0	0	0	1	
		6	Tiro di campagna con carabina a canna rigata da caccia munita o meno di ottica	1	0	4	1	1	4	0	0	0	1	1	0	4	1	1	4	0	0	0	1	1	0	4	1	1	4	0	0	0	1	1	0	4	1	1	4	0	0	0	1	
		7	Tiro piattello con fucili con canna ad anima liscia in percorso di caccia	1	0	4	1	1	4	0	0	0	1	1	0	4	1	1	4	0	0	0	1	1	0	4	1	1	4	0	0	0	1	1	0	4	1	1	4	0	0	0	1	
4	Arrampicata Sportiva	8	Paraclimb (Speed; Lead; Boulder)	1	0	4	2	1	4	2	0	0	1	1	0	4	2	1	4	2	0	0	1	1	0	4	2	1	4	2	0	0	1	1	0	4	2	1	4	2	0	0	1	
		9	Su roccia (Boulder; Lead)	1	0	4	2	1	4	2	0	0	1	1	0	4	2	1	4	2	0	0	1	1	0	4	2	1	4	2	0	0	1	1	0	4	2	1	4	2	0	0	1	
		10	Su strutture artificiali (Boulder; Speed; Lead)	1	0	4	2	2	4	3	0	0	1	1	0	4	2	2	4	3	0	0	1	1	0	4	2	2	4	3	0	0	1	1	0	4	2	2	4	3	0	0	1	
5	Arti Marziali	11	Capoeira	4	4	4	4	3	4	3	0	0	1	4	4	4	4	3	4	3	0	0	1	4	4	4	4	3	4	3	0	0	1	4	4	4	4	3	4	3	0	0	1	
		12	S'istrumpa	4	4	4	4	3	4	3	0	0	1	4	4	4	4	4	3	4	3	0	0	1	4	4	4	4	3	4	3	0	0	1	4	4	4	4	3	4	3	0	0	1
6	Aletica Leggera	13	Aletica Leggera	1	0	4	2	1	4	2	0	0	1	1	0	4	2	1	4	2	0	0	1	1	0	4	2	1	4	2	0	0	1	1	0	4	2	1	4	2	0	0	1	
		14	Corsa campestre	1	0	4	2	1	4	0	0	0	1	1	0	4	2	1	4	0	0	0	1	1	0	4	2	1	4	0	0	0	1	1	0	4	2	1	4	0	0	0	1	
		15	Corsa in montagna	1	0	4	2	1	4	0	0	0	1	1	0	4	2	1	4	0	0	0	1	1	0	4	2	1	4	0	0	0	1	1	0	4	2	1	4	0	0	0	1	
		16	Corsa su strada	1	1	4	3	1	4	0	0	0	1	1	1	4	3	1	4	0	0	0	1	1	1	4	3	1	4	0	0	0	1	1	1	4	3	1	4	0	0	0	1	
		17	Indoor	2	2	4	3	1	4	2	0	0	1	2	2	4	3	1	4	2	0	0	1	2	2	4	3	1	4	2	0	0	1	2	2	4	3	1	4	2	0	0	1	
		18	Nordic e Fitwalking	1	0	4	2	1	4	0	0	0	1	1	0	4	2	1	4	0	0	0	1	1	0	4	2	1	4	0	0	0	1	1	0	4	2	1	4	0	0	0	1	
		19	Trail	1	0	4	1	1	4	0	0	0	1	1	0	4	1	1	4	0	0	0	1	1	0	4	1	1	4	0	0	0	1	1	0	4	1	1	4	0	0	0	1	
		20	Ultramaratona	1	0	4	2	1	4	0	0	0	1	1	0	4	2	1	4	0	0	0	1	1	0	4	2	1	4	0	0	0	1	1	0	4	2	1	4	0	0	0	1	



ANALISI FATTORI DI RISCHIO PER DISCIPLINE SPORTIVE

MODELLO 3D: D1 = DISTANZA D2 = DISPOSITIVI D3 = DIGITALIZZAZIONE

Indicare per ogni singola voce il fattore di rischio dove: 0=inesistente, 1=scarso, 2=Medio, 3=Alto, 4=elevato

SPORT	DISCIPLINE	SITO SPORTIVO						SITO DI ALLENAMENTO						SITO DI GARA / EVENTO						EVENTO / PUBBLICO											
		D1				D2	D3	D1				D2	D3	D1				D2	D3	D1				D2	D3						
		Vicinanza - contatto Atleti	Vicinanza - contatto Tecnici	Vicinanza - contatto Pubblico/Accompagnatore/genitore	Numerosità atleti in azione	Personale di supporto: giudici, cronometristi, raccattapalle, ecc.	Spogliatoi e servizi: numero, dimensioni, bagni	Ambiente chiuso	Attività in piscina	Dispositivi di protezione: possibilità utilizzo	Digitalizzazione: telemedicina, telecoaching, spettatori	Vicinanza - contatto Atleti	Vicinanza - contatto Tecnici	Vicinanza - contatto Pubblico/Accompagnatore/genitore	Numerosità atleti in azione	Personale di supporto: giudici, cronometristi, raccattapalle, ecc.	Spogliatoi e servizi: numero, dimensioni, bagni	Ambiente chiuso	Attività in piscina	Dispositivi di protezione: possibilità utilizzo	Digitalizzazione: telemedicina, telecoaching, spettatori	Vicinanza - contatto Atleti	Vicinanza - contatto Tecnici	Vicinanza - contatto Pubblico/Accompagnatore/genitore	Numerosità atleti in azione	Personale di supporto: giudici, cronometristi, raccattapalle, ecc.	Spogliatoi e servizi: numero, dimensioni, bagni	Ambiente chiuso	Attività in piscina	Dispositivi di protezione: necessità, utilizzo	Digitalizzazione: telemedicina, telecoaching, spettatori
7	Attività Subacquee	21	ATTIVITA' SUBACQUEE E NUOTO PINNATO Basket con le pinne (Finswimming Basket), Fitness in acqua con le pinne, Fotografia subacquea, Hockey subacqueo, Immersione in apnea, Nuoto pinnato, Orientamento subacqueo, Pallanuoto con le pinne (Finswimming Ball), Pesca in apnea, Rugby subacqueo, Safari fotosub, Sport Diving, Tiro al bersaglio subacqueo, Video subacqueo	4	0	4	4	0	4	0	4	0	0	4	0	4	0	4	0	0	4	0	4	0	4	0	4	0	4	0	0
		22	DIDATTICA SUBACQUEA Immersione con autorespiratori in acque confinate ed acque libere, Immersione in apnea con e senza attrezzatura in acque confinate ed acque libere, Attività di salvamento e soccorso subacqueo	3	0	0	2	0	4	0	4	0	1	3	0	0	2	0	4	0	4	0	4	0	4	0	4	0	4	0	1
8	Automobilismo	23	Rally	4	0	2	4	2	4	0	0	0	4	0	2	4	2	4	0	0	4	0	2	4	2	4	0	0	0	0	
		24	Auto storiche	2	0	3	2	2	4	0	0	0	1	2	0	3	2	2	4	0	0	1	2	0	3	2	2	4	0	0	1
		25	Abilità (velocità su terra/su ghiaccio, slalom, challenge, accelerazione, drifting)	2	1	1	2	1	4	0	0	0	1	2	1	1	2	1	4	0	0	1	2	1	1	2	1	4	0	0	1
		26	Velocità (in salita, in circuito)	2	1	1	2	1	4	0	0	0	1	2	1	1	2	1	4	0	0	1	2	1	1	1	1	4	0	0	1
		27	Energie alternative	2	1	1	2	1	4	0	0	0	1	2	1	1	2	1	4	0	0	1	2	1	1	2	1	4	0	0	1
		28	Fuoristrada	2	1	1	2	1	4	0	0	0	1	2	1	1	2	1	4	0	0	1	2	1	1	2	1	4	0	0	1
		29	Karting	1	1	1	1	1	4	0	0	0	1	1	1	1	1	1	4	0	0	1	1	1	1	1	1	4	0	0	1
9	Badminton	30	Badminton	2	1	1	2	2	4	0	0	0	1	2	1	1	2	2	4	0	0	1	2	1	1	2	2	4	0	0	1



ANALISI FATTORI DI RISCHIO PER DISCIPLINE SPORTIVE
MODELLO 3D: D1 = DISTANZA D2 = DISPOSITIVI D3 = DIGITALIZZAZIONE

Indicare per ogni singola voce il fattore di rischio dove: 0=inesistente, 1=scarso, 2=Medio, 3=Alto, 4=elevato

SPORT	DISCIPLINE	SITO SPORTIVO			SITO DI ALLENAMENTO						SITO DI GARA / EVENTO						EVENTO / PUBBLICO																										
		D1			D2			D3			D1			D2			D3			D1			D2			D3																	
		Vicinanza - contatto Atleti	Vicinanza - contatto Tecnici	Vicinanza - contatto Pubblico/Accompagnatore/genitore	Numerosità atleti in azione	Personale di supporto: giudici, cronometristi, raccattapalle, ecc.	Spogliatoi e servizi: numero, dimensioni, bagni	Ambiente chiuso	Attività in piscina	Dispositivi di protezione: possibilità utilizzo	Digitalizzazione: telemedicina, telecoaching, spettatori	Vicinanza - contatto Atleti	Vicinanza - contatto Tecnici	Vicinanza - contatto Pubblico/Accompagnatore/genitore	Numerosità atleti in azione	Personale di supporto: giudici, cronometristi, raccattapalle, ecc.	Spogliatoi e servizi: numero, dimensioni, bagni	Ambiente chiuso	Attività in piscina	Dispositivi di protezione: possibilità utilizzo	Digitalizzazione: telemedicina, telecoaching, spettatori	Vicinanza - contatto Atleti	Vicinanza - contatto Tecnici	Vicinanza - contatto Pubblico/Accompagnatore/genitore	Numerosità atleti in azione	Personale di supporto: giudici, cronometristi, raccattapalle, ecc.	Spogliatoi e servizi: numero, dimensioni, bagni	Ambiente chiuso	Attività in piscina	Dispositivi di protezione: necessità, utilizzo	Digitalizzazione: telemedicina, telecoaching, spettatori												
10	Bandy	31	Bandy	4	3	0	4	3	4	2	0	0	1	4	3	0	4	3	4	2	0	0	1	4	3	0	4	3	4	2	0	0	1	4	3	0	4						
11	Baseball - Softball	32	Baseball - Softball	4	3	0	4	4	4	0	0	0	0	4	3	0	4	4	4	0	0	0	1	4	3	0	4	4	4	0	0	0	1	4	3	0	4						
		33	Baseball per ciechi	4	3	4	4	4	4	0	0	0	4	3	4	4	4	4	0	0	0	0	4	3	4	4	4	4	0	0	0	0	4	3	4	4							
12	Biathlon	34	Biathlon	2	1	2	2	1	4	0	0	0	2	1	2	2	1	4	0	0	0	2	1	2	2	1	4	0	0	0	2	1	2	2	1	4	0	0	0	2	1	2	2
13	Biliardo Sportivo	35	Bocchette	2	1	2	2	1	4	3	0	0	1	2	1	2	2	1	4	3	0	0	1	2	1	2	2	1	4	3	0	0	1	2	1	2	2						
		36	Carambola	2	1	2	2	1	4	3	0	0	1	2	1	2	2	1	4	3	0	0	1	2	1	2	2	1	4	3	0	0	1	2	1	2	2						
		37	Pool/Snooker	2	1	2	2	1	4	3	0	0	1	2	1	2	2	1	4	3	0	0	1	2	1	2	2	1	4	3	0	0	1	2	1	2	2						
		38	Stecca	2	1	2	2	1	4	3	0	0	1	2	1	2	2	1	4	3	0	0	1	2	1	2	2	1	4	3	0	0	1	2	1	2	2						
14	Bob	39	Bob Pista	4	0	0	4	0	4	0	0	0	0	4	0	0	4	0	4	0	0	0	0	4	0	0	4	0	4	0	0	0	0	4	0	0	4						
15	Bocce	40	Beach bocce	3	1	1	3	1	4	0	0	0	1	3	1	1	3	1	4	0	0	0	1	3	1	1	3	1	4	0	0	0	1	3	1	1	3						
		41	Bocce per disabili	3	1	1	3	1	4	0	0	0	1	3	1	1	3	1	4	0	0	0	1	3	1	1	3	1	4	0	0	0	1	3	1	1	3						
		42	Bocce sull'erba (lawn bowl)	2	1	1	3	1	4	0	0	0	1	2	1	1	3	1	4	0	0	0	1	2	1	1	3	1	4	0	0	0	1	2	1	1	3						
		43	Pétanque	2	1	1	3	1	4	0	0	0	1	2	1	1	3	1	4	0	0	0	1	2	1	1	3	1	4	0	0	0	1	2	1	1	3						
		44	Raffa	2	1	1	3	1	4	0	0	0	1	2	1	1	3	1	4	0	0	0	1	2	1	1	3	1	4	0	0	0	1	2	1	1	3						
		45	Volo (bocce)	2	1	1	3	1	4	0	0	0	1	2	1	1	4	1	4	0	0	0	1	2	1	1	3	1	4	0	0	0	1	2	1	1	3						
16	Body building	46	Body building	2	1	1	2	1	4	2	0	0	1	2	1	1	2	1	4	2	0	0	1	2	1	1	2	1	4	2	0	0	1	2	1	1	2						
17	Bowling	47	Bowling	2	0	0	2	0	4	2	0	0	1	2	0	0	2	0	4	2	0	0	1	2	0	0	2	0	4	2	0	0	1	2	0	0	2						
18	Bridge	48	Bridge	4	4	4	4	4	4	4	0	4	1	4	4	4	4	4	4	0	4	1	4	4	4	4	4	4	4	0	4	1	4	4	4	4							
19	Calcio	49	Calcio (a 11)	4	4	4	4	4	4	0	0	4	1	4	4	4	4	4	0	0	4	1	4	4	4	4	4	0	0	4	1	4	4	4	4	4	0	0	4	1	4	4	4
		50	Futsal (calcio da sala - calcio a 5)	4	4	4	4	4	4	0	0	4	1	4	4	4	4	4	0	0	4	1	4	4	4	4	4	0	0	4	1	4	4	4	4	4	0	0	4	1	4	4	4
		51	Calcio (a 7)	4	4	4	4	4	4	0	0	4	1	4	4	4	4	4	0	0	4	1	4	4	4	4	4	0	0	4	1	4	4	4	4	4	0	0	4	1	4	4	4
		52	Calcio (a 8)	4	4	4	4	4	4	0	0	4	1	4	4	4	4	4	0	0	4	1	4	4	4	4	4	0	0	4	1	4	4	4	4	4	0	0	4	1	4	4	4
		53	Beach Soccer	4	4	4	4	4	4	0	0	4	1	4	4	4	4	4	0	0	4	1	4	4	4	4	4	0	0	4	1	4	4	4	4	4	0	0	4	1	4	4	4
20	Canoa	54	Canoa freestyle	1	0	0	1	0	4	0	4	0	1	1	0	0	1	0	4	0	4	0	1	1	0	0	1	0	4	0	4	0	1	1	0	0	1						



ANALISI FATTORI DI RISCHIO PER DISCIPLINE SPORTIVE
MODELLO 3D: D1 = DISTANZA D2 = DISPOSITIVI D3 = DIGITALIZZAZIONE

Indicare per ogni singola voce il fattore di rischio dove: 0=inesistente, 1=scarso, 2=Medio, 3=Alto, 4=elevato

SPORT	DISCIPLINE	SITO SPORTIVO						SITO DI ALLENAMENTO						SITO DI GARA / EVENTO						EVENTO / PUBBLICO																				
		D1			D2	D3	D1			D2	D3	D1			D2	D3	D1			D2	D3																			
		Vicinanza - contatto Atleti	Vicinanza - contatto Tecnici	Vicinanza - contatto Pubblico/Accompagnatore/genitore	Numerosità atleti in azione	Personale di supporto: giudici, cronometristi, raccattapalle, ecc.	Spogliatoi e servizi: numero, dimensioni, bagni	Ambiente chiuso	Attività in piscina	Dispositivi di protezione: possibilità utilizzo	Digitalizzazione: telemedicina, telecoaching, spettatori	Vicinanza - contatto Atleti	Vicinanza - contatto Tecnici	Vicinanza - contatto Pubblico/Accompagnatore/genitore	Numerosità atleti in azione	Personale di supporto: giudici, cronometristi, raccattapalle, ecc.	Spogliatoi e servizi: numero, dimensioni, bagni	Ambiente chiuso	Attività in piscina	Dispositivi di protezione: possibilità utilizzo	Digitalizzazione: telemedicina, telecoaching, spettatori	Vicinanza - contatto Atleti	Vicinanza - contatto Tecnici	Vicinanza - contatto Pubblico/Accompagnatore/genitore	Numerosità atleti in azione	Personale di supporto: giudici, cronometristi, raccattapalle, ecc.	Spogliatoi e servizi: numero, dimensioni, bagni	Ambiente chiuso	Attività in piscina	Dispositivi di protezione: necessità, utilizzo	Digitalizzazione: telemedicina, telecoaching, spettatori									
	55	1	0	0	1	0	4	0	4	0	1	1	0	0	1	0	4	0	4	0	1	1	0	0	1	0	4	0	4	0	1	1	0	0	1	1	0	0	1	
	56	1	0	0	1	0	4	0	4	0	1	1	0	0	1	0	4	0	4	0	1	1	0	0	1	0	4	0	4	0	1	1	0	0	1	1	0	0	1	
	57	1	0	0	1	0	4	0	4	0	1	1	0	0	1	0	4	0	4	0	1	1	0	0	1	0	4	0	4	0	1	1	0	0	1	1	0	0	1	
	58	1	0	0	1	0	4	0	4	0	1	1	0	0	1	0	4	0	4	0	1	1	0	0	1	0	4	0	4	0	1	1	0	0	1	1	0	0	1	
	59	1	0	0	1	0	4	0	4	0	1	1	0	0	1	0	4	0	4	0	1	1	0	0	1	0	4	0	4	0	1	1	0	0	1	1	0	0	1	
	60	1	0	0	1	0	4	0	4	0	1	1	0	0	1	0	4	0	4	0	1	1	0	0	1	0	4	0	4	0	1	1	0	0	1	1	0	0	1	
	61	1	0	0	1	0	4	0	4	0	1	1	0	0	1	0	4	0	4	0	1	1	0	0	1	0	4	0	4	0	1	1	0	0	1	1	0	0	1	
	62	1	0	0	1	0	4	0	4	0	1	1	0	0	1	0	4	0	4	0	1	1	0	0	1	0	4	0	4	0	1	1	0	0	1	1	0	0	1	
21	Canottaggio	63	1	0	0	1	0	4	0	4	0	1	1	0	0	1	0	4	0	4	0	1	1	0	0	1	0	4	0	4	0	1	1	0	0	1	1	0	0	1
		64	1	0	0	1	0	4	0	4	0	1	1	0	0	1	0	4	0	4	0	1	1	0	0	1	0	4	0	4	0	1	1	0	0	1	1	0	0	1
		65	1	0	0	1	0	4	0	4	0	1	1	0	0	1	0	4	0	4	0	1	1	0	0	1	0	4	0	4	0	1	1	0	0	1	1	0	0	1
		66	1	0	0	1	0	4	0	4	0	1	1	0	0	1	0	4	0	4	0	1	1	0	0	1	0	4	0	4	0	1	1	0	0	1	1	0	0	1
22	Canottaggio Sedile Fisso	67	1	0	0	1	0	4	0	4	0	1	1	0	0	1	0	4	0	4	0	1	1	0	0	1	0	4	0	4	0	1	1	0	0	1	1	0	0	1
		68	1	0	0	1	0	4	0	4	0	1	1	0	0	1	0	4	0	4	0	1	1	0	0	1	0	4	0	4	0	1	1	0	0	1	1	0	0	1
23	Cheerleading	69	4	1	4	4	1	4	0	0	1	4	1	4	4	1	4	0	0	1	4	1	4	4	1	4	0	0	1	4	1	4	4	1	4	0	0	1		
24	Ciclismo	70	2	2	4	3	1	4	0	0	1	2	2	4	3	1	4	0	0	1	2	2	4	3	1	4	0	0	1	2	2	4	3	1	4	0	0	1		
		71	2	2	4	3	1	4	0	0	1	2	2	4	3	1	4	0	0	1	2	2	4	3	1	4	0	0	1	2	2	4	3	1	4	0	0	1		
		72	2	2	4	3	1	4	0	0	1	2	2	4	3	1	4	0	0	1	2	2	4	3	1	4	0	0	1	2	2	4	3	1	4	0	0	1		
		73	2	2	4	3	1	4	0	0	1	2	2	4	3	1	4	0	0	1	2	2	4	3	1	4	0	0	1	2	2	4	3	1	4	0	0	1		
		74	2	2	4	3	1	4	0	0	1	2	2	4	3	1	4	0	0	1	2	2	4	3	1	4	0	0	1	2	2	4	3	1	4	0	0	1		
		75	2	2	4	3	1	4	0	0	1	2	2	4	3	1	4	0	0	1	2	2	4	3	1	4	0	0	1	2	2	4	3	1	4	0	0	1		
		76	2	2	4	3	1	4	0	0	1	2	2	4	3	1	4	0	0	1	2	2	4	3	1	4	0	0	1	2	2	4	3	1	4	0	0	1		
		77	2	2	4	3	1	4	0	0	1	2	2	4	3	1	4	0	0	1	2	2	4	3	1	4	0	0	1	2	2	4	3	1	4	0	0	1		



ANALISI FATTORI DI RISCHIO PER DISCIPLINE SPORTIVE
MODELLO 3D: D1 = DISTANZA D2 = DISPOSITIVI D3 = DIGITALIZZAZIONE

Indicare per ogni singola voce il fattore di rischio dove: 0=inesistente, 1=scarso, 2=Medio, 3=Alto, 4=elevato

SPORT	DISCIPLINE	SITO SPORTIVO					SITO DI ALLENAMENTO					SITO DI GARA / EVENTO					EVENTO / PUBBLICO																								
		D1				D2	D3	D1				D2	D3	D1				D2	D3	D1				D2	D3																
		Vicinanza - contatto Atleti	Vicinanza - contatto Tecnici	Vicinanza - contatto Pubblico/Accompagnatore/genitore	Numerosità atleti in azione	Personale di supporto: giudici, cronometristi, raccattapalle, ecc.	Spogliatoi e servizi: numero, dimensioni, bagni	Ambiente chiuso	Attività in piscina	Dispositivi di protezione: possibilità utilizzo	Digitalizzazione: telemedicina, telecoaching, spettatori	Vicinanza - contatto Atleti	Vicinanza - contatto Tecnici	Vicinanza - contatto Pubblico/Accompagnatore/genitore	Numerosità atleti in azione	Personale di supporto: giudici, cronometristi, raccattapalle, ecc.	Spogliatoi e servizi: numero, dimensioni, bagni	Ambiente chiuso	Attività in piscina	Dispositivi di protezione: possibilità utilizzo	Digitalizzazione: telemedicina, telecoaching, spettatori	Vicinanza - contatto Atleti	Vicinanza - contatto Tecnici	Vicinanza - contatto Pubblico/Accompagnatore/genitore	Numerosità atleti in azione	Personale di supporto: giudici, cronometristi, raccattapalle, ecc.	Spogliatoi e servizi: numero, dimensioni, bagni	Ambiente chiuso	Attività in piscina	Dispositivi di protezione: necessità, utilizzo	Digitalizzazione: telemedicina, telecoaching, spettatori										
	94	4	1	4	4	2	4	2	0	0	1	4	1	4	4	2	4	2	0	0	1	4	1	4	4	2	4	2	0	0	1	4	4	4	4	2	4	2	0	0	1
	95	4	1	4	4	2	4	2	0	0	1	4	1	4	4	2	4	2	0	0	1	4	1	4	4	2	4	2	0	0	1	4	4	4	4	2	4	2	0	0	1
	96	4	1	4	4	2	4	2	0	0	1	4	1	4	4	2	4	2	0	0	1	4	1	4	4	2	4	2	0	0	1	4	4	4	4	2	4	2	0	0	1
	97	4	1	4	4	2	4	2	0	0	1	4	1	4	4	2	4	2	0	0	1	4	1	4	4	2	4	2	0	0	1	4	4	4	4	2	4	2	0	0	1
	98	4	1	4	4	2	4	2	0	0	1	4	1	4	4	2	4	2	0	0	1	4	1	4	4	2	4	2	0	0	1	4	4	4	4	2	4	2	0	0	1



ANALISI FATTORI DI RISCHIO PER DISCIPLINE SPORTIVE
MODELLO 3D: D1 = DISTANZA D2 = DISPOSITIVI D3 = DIGITALIZZAZIONE

Indicare per ogni singola voce il fattore di rischio dove: 0=inesistente, 1=scarso, 2=Medio, 3=Alto, 4=elevato

SPORT	DISCIPLINE	SITO SPORTIVO					SITO DI ALLENAMENTO					SITO DI GARA / EVENTO					EVENTO / PUBBLICO																										
		D1				D2	D3	D1				D2	D3	D1				D2	D3	D1				D2	D3																		
		Vicinanza - contatto Atleti	Vicinanza - contatto Tecnici	Vicinanza - contatto Pubblico/Accompagnatore/genitore	Numerosità atleti in azione	Personale di supporto: giudici, cronometristi, raccattapalle, ecc.	Spogliatoi e servizi: numero, dimensioni, bagni	Ambiente chiuso	Attività in piscina	Dispositivi di protezione: possibilità utilizzo	Digitalizzazione: telemedicina, telecoaching, spettatori	Vicinanza - contatto Atleti	Vicinanza - contatto Tecnici	Vicinanza - contatto Pubblico/Accompagnatore/genitore	Numerosità atleti in azione	Personale di supporto: giudici, cronometristi, raccattapalle, ecc.	Spogliatoi e servizi: numero, dimensioni, bagni	Ambiente chiuso	Attività in piscina	Dispositivi di protezione: possibilità utilizzo	Digitalizzazione: telemedicina, telecoaching, spettatori	Vicinanza - contatto Atleti	Vicinanza - contatto Tecnici	Vicinanza - contatto Pubblico/Accompagnatore/genitore	Numerosità atleti in azione	Personale di supporto: giudici, cronometristi, raccattapalle, ecc.	Spogliatoi e servizi: numero, dimensioni, bagni	Ambiente chiuso	Attività in piscina	Dispositivi di protezione: necessità, utilizzo	Digitalizzazione: telemedicina, telecoaching, spettatori												
		99	DANZE NAZIONALI Liscio Unificato e Sala: Mazurka, Valzer Viennese, Polka, Valzer Lento, Tango, Foxtrot, Combinata, Show Coppie e Formazioni	4	1	4	4	2	4	2	0	0	1	4	1	4	4	2	4	2	0	0	1	4	1	4	4	2	4	2	0	0	1	4	1	4	4	2	4	2	0	0	1
		100	DANZE REGIONALI Danze Folk e liscio Tradizionale: Mazurka, Valzer, Polka e altri balli tradizionali	4	1	4	4	2	4	2	0	0	1	4	1	4	4	2	4	2	0	0	1	4	1	4	4	2	4	2	0	0	1	4	1	4	4	2	4	2	0	0	1
		101	STREET DANCE Urban Dance: Hip Hop, Break Dance, Electric Boogie, Funk, Hype, Contaminazioni e stili derivati	4	1	4	4	2	4	2	0	0	1	4	1	4	4	2	4	2	0	0	1	4	1	4	4	2	4	2	0	0	1	4	1	4	4	2	4	2	0	0	1
30	Fistball	102	Fistball	4	2	2	4	2	4	0	0	0	1	4	2	2	4	2	4	0	0	0	1	4	2	2	4	2	4	0	0	0	1	4	2	2	4	2	4	0	0	0	1
31	Flying Disc	103	Flying Disc	2	1	1	2	2	4	0	0	0	1	2	1	1	2	2	4	0	0	0	1	2	1	1	2	2	4	0	0	0	1	2	1	1	2	2	4	0	0	0	1
32	Floorball	104	Floorball	4	3	2	3	3	4	0	0	0	1	4	3	2	3	3	4	0	0	0	1	4	3	2	3	3	4	0	0	0	1	4	3	2	3	3	4	0	0	0	1
33	Football Americano	105	Beach	4	2	4	4	4	4	0	0	0	1	4	2	4	4	4	4	0	0	0	1	4	2	4	4	4	4	0	0	0	1	4	2	4	4	4	4	0	0	0	1
		106	Beach Flag	4	2	4	4	4	4	0	0	0	1	4	2	4	4	4	4	0	0	0	1	4	2	4	4	4	4	0	0	0	1	4	2	4	4	4	4	0	0	0	1
		107	Flag	4	2	4	4	4	4	0	0	0	1	4	2	4	4	4	4	0	0	0	1	4	2	4	4	4	4	0	0	0	1	4	2	4	4	4	4	0	0	0	1
		108	Tackle	4	2	4	4	4	4	0	0	0	1	4	2	4	4	4	4	0	0	0	1	4	2	4	4	4	4	0	0	0	1	4	2	4	4	4	4	0	0	0	1
34	Freccette	109	Freccette Soft Dart	1	0	3	1	1	4	2	0	0	1	1	0	3	1	1	4	2	0	0	1	1	0	3	1	1	4	2	0	0	1	1	0	3	1	1	4	2	0	0	1
		110	Freccette Steel Dart	1	0	3	1	1	4	2	0	0	1	1	0	3	1	1	4	2	0	0	1	1	0	3	1	1	4	2	0	0	1	1	0	3	1	1	4	2	0	0	1



ANALISI FATTORI DI RISCHIO PER DISCIPLINE SPORTIVE
MODELLO 3D: D1 = DISTANZA D2 = DISPOSITIVI D3 = DIGITALIZZAZIONE

Indicare per ogni singola voce il fattore di rischio dove: 0=inesistente, 1=scarso, 2=Medio, 3=Alto, 4=elevato

SPORT	DISCIPLINE	SITO SPORTIVO										SITO DI ALLENAMENTO						SITO DI GARA / EVENTO						EVENTO / PUBBLICO																													
		D1					D2					D3					D1		D2		D3		D1					D2					D3																				
		Vicinanza - contatto Atleti	Vicinanza - contatto Tecnici	Vicinanza - contatto Pubblico/Accompagnatore/genitore	Numerosità atleti in azione	Personale di supporto: giudici, cronometristi, raccattapalle, ecc.	Spogliatoi e servizi: numero, dimensioni, bagni	Ambiente chiuso	Attività in piscina	Dispositivi di protezione: possibilità utilizzo	Digitalizzazione: telemedicina, telecoaching, spettatori	Vicinanza - contatto Atleti	Vicinanza - contatto Tecnici	Vicinanza - contatto Pubblico/Accompagnatore/genitore	Numerosità atleti in azione	Personale di supporto: giudici, cronometristi, raccattapalle, ecc.	Spogliatoi e servizi: numero, dimensioni, bagni	Ambiente chiuso	Attività in piscina	Dispositivi di protezione: possibilità utilizzo	Digitalizzazione: telemedicina, telecoaching, spettatori	Vicinanza - contatto Atleti	Vicinanza - contatto Tecnici	Vicinanza - contatto Pubblico/Accompagnatore/genitore	Numerosità atleti in azione	Personale di supporto: giudici, cronometristi, raccattapalle, ecc.	Spogliatoi e servizi: numero, dimensioni, bagni	Ambiente chiuso	Attività in piscina	Dispositivi di protezione: possibilità utilizzo	Digitalizzazione: telemedicina, telecoaching, spettatori	Vicinanza - contatto Atleti	Vicinanza - contatto Tecnici	Vicinanza - contatto Pubblico/Accompagnatore/genitore	Numerosità atleti in azione	Personale di supporto: giudici, cronometristi, raccattapalle, ecc.	Spogliatoi e servizi: numero, dimensioni, bagni	Ambiente chiuso	Attività in piscina	Dispositivi di protezione: necessità, utilizzo	Digitalizzazione: telemedicina, telecoaching, spettatori												
35	Ginnastica	111	Attività sportiva ginnastica finalizzata alla salute ed al fitness	3	3	4	3	3	4	2	0	0	1	3	3	4	3	3	4	2	0	0	1	3	3	4	3	3	4	2	0	0	1	3	3	4	3	3	4	2	0	0	1	3	3	4	3	3	4	2	0	0	1
		112	Ginnastica Acrobatica	3	3	4	3	3	4	2	0	0	1	3	3	4	3	3	4	2	0	0	1	3	3	4	3	3	4	2	0	0	1	3	3	4	3	3	4	2	0	0	1	3	3	4	3	3	4	2	0	0	1
		113	Ginnastica Aerobica	3	3	4	3	3	4	2	0	0	1	3	3	4	3	3	4	2	0	0	1	3	3	4	3	3	4	2	0	0	1	3	3	4	3	3	4	2	0	0	1	3	3	4	3	3	4	2	0	0	1
		114	Ginnastica Artistica	3	3	4	3	3	4	2	0	0	1	3	3	4	3	3	4	2	0	0	1	3	3	4	3	3	4	2	0	0	1	3	3	4	3	3	4	2	0	0	1	3	3	4	3	3	4	2	0	0	1
		115	Ginnastica per Tutti	3	3	4	3	3	4	2	0	0	1	3	3	4	3	3	4	2	0	0	1	3	3	4	3	3	4	2	0	0	1	3	3	4	3	3	4	2	0	0	1	3	3	4	3	3	4	2	0	0	1
		116	Ginnastica Ritmica	3	3	4	3	3	4	2	0	0	1	3	3	4	3	3	4	2	0	0	1	3	3	4	3	3	4	2	0	0	1	3	3	4	3	3	4	2	0	0	1	3	3	4	3	3	4	2	0	0	1
		117	Trampolino Elastico	3	3	4	3	3	4	2	0	0	1	3	3	4	3	3	4	2	0	0	1	3	3	4	3	3	4	2	0	0	1	3	3	4	3	3	4	2	0	0	1	3	3	4	3	3	4	2	0	0	1
36	Giochi e Sport Tradizional	118	Birilli	2	1	3	2	1	4	2	0	0	1	2	1	3	2	1	4	2	0	0	1	2	1	3	2	1	4	2	0	0	1	2	1	3	2	1	4	2	0	0	1	2	1	3	2	1	4	2	0	0	1
		119	Boccia su strada	2	1	3	2	1	4	2	0	0	1	2	1	3	2	1	4	2	0	0	1	2	1	3	2	1	4	2	0	0	1	2	1	3	2	1	4	2	0	0	1	2	1	3	2	1	4	2	0	0	1
		120	Calcio Storico Fiorentino	2	1	3	2	1	4	2	0	0	1	2	1	3	2	1	4	2	0	0	1	2	1	3	2	1	4	2	0	0	1	2	1	3	2	1	4	2	0	0	1	2	1	3	2	1	4	2	0	0	1
		121	Fiolet	2	1	3	2	1	4	2	0	0	1	2	1	3	2	1	4	2	0	0	1	2	1	3	2	1	4	2	0	0	1	2	1	3	2	1	4	2	0	0	1	2	1	3	2	1	4	2	0	0	1
		122	Horse Shoe	2	1	3	2	1	4	2	0	0	1	2	1	3	2	1	4	2	0	0	1	2	1	3	2	1	4	2	0	0	1	2	1	3	2	1	4	2	0	0	1	2	1	3	2	1	4	2	0	0	1
		123	Lancio del formaggio	2	1	3	2	1	4	2	0	0	1	2	1	3	2	1	4	2	0	0	1	2	1	3	2	1	4	2	0	0	1	2	1	3	2	1	4	2	0	0	1	2	1	3	2	1	4	2	0	0	1
		124	Lancio del rulletto	2	1	3	2	1	4	2	0	0	1	2	1	3	2	1	4	2	0	0	1	2	1	3	2	1	4	2	0	0	1	2	1	3	2	1	4	2	0	0	1	2	1	3	2	1	4	2	0	0	1
		125	Lancio del ruzzolone	2	1	3	2	1	4	2	0	0	1	2	1	3	2	1	4	2	0	0	1	2	1	3	2	1	4	2	0	0	1	2	1	3	2	1	4	2	0	0	1	2	1	3	2	1	4	2	0	0	1
		126	Lancio della ruzzola	2	1	3	2	1	4	2	0	0	1	2	1	3	2	1	4	2	0	0	1	2	1	3	2	1	4	2	0	0	1	2	1	3	2	1	4	2	0	0	1	2	1	3	2	1	4	2	0	0	1
		127	Lippa	2	1	3	2	1	4	2	0	0	1	2	1	3	2	1	4	2	0	0	1	2	1	3	2	1	4	2	0	0	1	2	1	3	2	1	4	2	0	0	1	2	1	3	2	1	4	2	0	0	1
		128	Morra	2	1	3	2	1	4	2	0	0	1	2	1	3	2	1	4	2	0	0	1	2	1	3	2	1	4	2	0	0	1	2	1	3	2	1	4	2	0	0	1	2	1	3	2	1	4	2	0	0	1
		129	Piastrella - Palet	2	1	3	2	1	4	2	0	0	1	2	1	3	2	1	4	2	0	0	1	2	1	3	2	1	4	2	0	0	1	2	1	3	2	1	4	2	0	0	1	2	1	3	2	1	4	2	0	0	1
		130	Rebatta	2	1	3	2	1	4	2	0	0	1	2	1	3	2	1	4	2	0	0	1	2	1	3	2	1	4	2	0	0	1	2	1	3	2	1	4	2	0	0	1	2	1	3	2	1	4	2	0	0	1
		131	Tiro con la Balestra	2	1	3	2	1	4	2	0	0	1	2	1	3	2	1	4	2	0	0	1	2	1	3	2	1	4	2	0	0	1	2	1	3	2	1	4	2	0	0	1	2	1	3	2	1	4	2	0	0	1
		132	Tiro con la Fionda	2	1	3	2	1	4	2	0	0	1	2	1	3	2	1	4	2	0	0	1	2	1	3	2	1	4	2	0	0	1	2	1	3	2	1	4	2	0	0	1	2	1	3	2	1	4	2	0	0	1
		133	Trottola	2	1	3	2	1	4	2	0	0	1	2	1	3	2	1	4	2	0	0	1	2	1	3	2	1	4	2	0	0	1	2	1	3	2	1	4	2	0	0	1	2	1	3	2	1	4	2	0	0	1



ANALISI FATTORI DI RISCHIO PER DISCIPLINE SPORTIVE
MODELLO 3D: D1 = DISTANZA D2 = DISPOSITIVI D3 = DIGITALIZZAZIONE

Indicare per ogni singola voce il fattore di rischio dove: 0=inesistente, 1=scarso, 2=Medio, 3=Alto, 4=elevato

SPORT	DISCIPLINE	SITO SPORTIVO					SITO DI ALLENAMENTO					SITO DI GARA / EVENTO					EVENTO / PUBBLICO																										
		D1				D2	D3	D1				D2	D3	D1				D2	D3	D1				D2	D3																		
		Vicinanza - contatto Atleti	Vicinanza - contatto Tecnici	Vicinanza - contatto Pubblico/Accompagnatore/genitore	Numerosità atleti in azione	Personale di supporto: giudici, cronometristi, raccattapalle, ecc.	Spogliatoi e servizi: numero, dimensioni, bagni	Ambiente chiuso	Attività in piscina	Dispositivi di protezione: possibilità utilizzo	Digitalizzazione: telemedicina, telecoaching, spettatori	Vicinanza - contatto Atleti	Vicinanza - contatto Tecnici	Vicinanza - contatto Pubblico/Accompagnatore/genitore	Numerosità atleti in azione	Personale di supporto: giudici, cronometristi, raccattapalle, ecc.	Spogliatoi e servizi: numero, dimensioni, bagni	Ambiente chiuso	Attività in piscina	Dispositivi di protezione: possibilità utilizzo	Digitalizzazione: telemedicina, telecoaching, spettatori	Vicinanza - contatto Atleti	Vicinanza - contatto Tecnici	Vicinanza - contatto Pubblico/Accompagnatore/genitore	Numerosità atleti in azione	Personale di supporto: giudici, cronometristi, raccattapalle, ecc.	Spogliatoi e servizi: numero, dimensioni, bagni	Ambiente chiuso	Attività in piscina	Dispositivi di protezione: necessità, utilizzo	Digitalizzazione: telemedicina, telecoaching, spettatori												
		134	Tsan	2	1	3	2	1	4	2	0	0	1	2	1	3	2	1	4	2	0	0	1	2	1	3	2	1	4	2	0	0	1	2	1	3	2	1	4	2	0	0	1
37	Go	135	Go	2	0	0	2	0	4	0	0	0	1	2	0	0	2	0	4	0	0	0	1	2	0	0	2	0	4	0	0	0	1	2	0	0	2	0	4	0	0	0	1
38	Golf	136	Golf	2	0	2	2	1	4	0	0	0	1	2	0	2	2	1	4	0	0	0	1	2	0	2	2	1	4	0	0	0	1	2	0	2	2	1	4	0	0	0	1
		137	Golf paralimpico	2	0	2	2	1	4	0	0	0	1	2	0	2	2	1	4	0	0	0	1	2	0	2	2	1	4	0	0	0	1	2	0	2	2	1	4	0	0	0	1
		138	Beach Golf	2	0	2	2	1	4	0	0	0	1	2	0	2	2	1	4	0	0	0	1	2	0	2	2	1	4	0	0	0	1	2	0	2	2	1	4	0	0	0	1
39	Hockey	139	Hockey	4	2	4	4	4	4	2	0	0	1	4	2	4	4	4	4	2	0	0	1	4	2	4	4	4	4	2	0	0	1	4	2	4	4	4	4	2	0	0	1
		140	Hockey Indoor	4	2	4	4	4	4	2	0	0	1	4	2	4	4	4	4	2	0	0	1	4	2	4	4	4	4	2	0	0	1	4	2	4	4	4	4	2	0	0	1
		141	Hockey paralimpico	4	2	4	4	4	4	2	0	0	1	4	2	4	4	4	4	2	0	0	1	4	2	4	4	4	4	2	0	0	1	4	2	4	4	4	4	2	0	0	1
40	Judo	142	Judo	4	2	4	4	4	4	0	0	0	1	4	2	4	4	4	4	0	0	0	1	4	2	4	4	4	4	0	0	0	1	4	2	4	4	4	4	0	0	0	1
41	Ju-Jitsu	143	Ju-Jitsu	4	2	4	4	4	4	0	0	0	1	4	2	4	4	4	4	0	0	0	1	4	2	4	4	4	4	0	0	0	1	4	2	4	4	4	4	0	0	0	1
42	Karate	144	Karate	4	2	4	4	4	4	0	0	0	1	4	2	4	4	4	4	0	0	0	1	4	2	4	4	4	4	0	0	0	1	4	2	4	4	4	4	0	0	0	1
43	Kendo	145	Kendo	4	2	4	4	4	4	0	0	0	1	4	2	4	4	4	4	0	0	0	1	4	2	4	4	4	4	0	0	0	1	4	2	4	4	4	4	0	0	0	1
44	Kickboxing	146	Aerokickboxing	4	2	4	4	4	4	0	0	0	1	4	2	4	4	4	4	0	0	0	1	4	2	4	4	4	4	0	0	0	1	4	2	4	4	4	4	0	0	0	1
		147	Full Contact	4	2	4	4	4	4	0	0	0	1	4	2	4	4	4	4	0	0	0	1	4	2	4	4	4	4	0	0	0	1	4	2	4	4	4	4	0	0	0	1
		148	K-1 Rules	4	2	4	4	4	4	0	0	0	1	4	2	4	4	4	4	0	0	0	1	4	2	4	4	4	4	0	0	0	1	4	2	4	4	4	4	0	0	0	1
		149	Kick Light	4	2	4	4	4	4	0	0	0	1	4	2	4	4	4	4	0	0	0	1	4	2	4	4	4	4	0	0	0	1	4	2	4	4	4	4	0	0	0	1
		150	Light Contact	4	2	4	4	4	4	0	0	0	1	4	2	4	4	4	4	0	0	0	1	4	2	4	4	4	4	0	0	0	1	4	2	4	4	4	4	0	0	0	1
		151	Low Kick	4	2	4	4	4	4	0	0	0	1	4	2	4	4	4	4	0	0	0	1	4	2	4	4	4	4	0	0	0	1	4	2	4	4	4	4	0	0	0	1
		152	Musical Forms	4	2	4	4	4	4	0	0	0	1	4	2	4	4	4	4	0	0	0	1	4	2	4	4	4	4	0	0	0	1	4	2	4	4	4	4	0	0	0	1
		153	Point Fighting	4	2	4	4	4	4	0	0	0	1	4	2	4	4	4	4	0	0	0	1	4	2	4	4	4	4	0	0	0	1	4	2	4	4	4	4	0	0	0	1
45	Korfball	154	Korfball	4	4	4	4	4	4	0	0	0	1	4	4	4	4	4	4	0	0	0	1	4	4	4	4	4	4	0	0	0	1	4	4	4	4	4	4	0	0	0	1
46	Lacrosse	155	Lacrosse	4	4	4	4	4	4	0	0	0	1	4	4	4	4	4	4	0	0	0	1	4	4	4	4	4	4	0	0	0	1	4	4	4	4	4	4	0	0	0	1
47	Lotta	156	Lotta greco-romana	4	2	1	4	4	4	2	0	0	1	4	2	1	4	4	4	2	0	0	1	4	2	1	4	4	4	2	0	0	1	4	2	1	4	4	4	2	0	0	1
		157	Lotta libera	4	2	1	4	4	4	2	0	0	1	4	2	1	4	4	4	2	0	0	1	4	2	1	4	4	4	2	0	0	1	4	2	1	4	4	4	2	0	0	1



ANALISI FATTORI DI RISCHIO PER DISCIPLINE SPORTIVE
MODELLO 3D: D1 = DISTANZA D2 = DISPOSITIVI D3 = DIGITALIZZAZIONE

Indicare per ogni singola voce il fattore di rischio dove: 0=inesistente, 1=scarso, 2=Medio, 3=Alto, 4=elevato

SPORT	DISCIPLINE	SITO SPORTIVO			SITO DI ALLENAMENTO						SITO DI GARA / EVENTO						EVENTO / PUBBLICO																	
		D1			D2	D3	D1			D2	D3	D1			D2	D3	D1			D2	D3													
		Vicinanza - contatto Atleti	Vicinanza - contatto Tecnici	Vicinanza - contatto Pubblico/Accompagnatore/genitore	Numerosità atleti in azione	Personale di supporto: giudici, cronometristi, raccattapalle, ecc.	Spogliatoi e servizi: numero, dimensioni, bagni	Ambiente chiuso	Attività in piscina	Dispositivi di protezione: possibilità utilizzo	Digitalizzazione: telemedicina, telecoaching, spettatori	Vicinanza - contatto Atleti	Vicinanza - contatto Tecnici	Vicinanza - contatto Pubblico/Accompagnatore/genitore	Numerosità atleti in azione	Personale di supporto: giudici, cronometristi, raccattapalle, ecc.	Spogliatoi e servizi: numero, dimensioni, bagni	Ambiente chiuso	Attività in piscina	Dispositivi di protezione: possibilità utilizzo	Digitalizzazione: telemedicina, telecoaching, spettatori	Vicinanza - contatto Atleti	Vicinanza - contatto Tecnici	Vicinanza - contatto Pubblico/Accompagnatore/genitore	Numerosità atleti in azione	Personale di supporto: giudici, cronometristi, raccattapalle, ecc.	Spogliatoi e servizi: numero, dimensioni, bagni	Ambiente chiuso	Attività in piscina	Dispositivi di protezione: necessità, utilizzo	Digitalizzazione: telemedicina, telecoaching, spettatori			
53	Netball	182	Netball	4	2	4	4	4	4	0	0	0	1	4	2	4	4	4	4	0	0	0	1	4	2	4	4	4	4	4	0	0	0	1
54	Orientamento	183	Corsa orientamento	1	0	2	2	1	4	0	0	0	1	1	0	2	2	1	4	0	0	0	1	1	0	0	2	1	4	0	0	0	1	
		184	Mountain Bike orientamento	1	0	2	2	1	4	0	0	0	1	1	0	2	2	1	4	0	0	0	1	1	0	0	2	1	4	0	0	0	1	
		185	Orientamento di precisione	1	0	2	2	1	4	0	0	0	1	1	0	2	2	1	4	0	0	0	1	1	0	0	2	1	4	0	0	0	1	
		186	Sci orientamento	1	0	2	2	1	4	0	0	0	1	1	0	2	2	1	4	0	0	0	1	1	0	0	2	1	4	0	0	0	1	
55	Palla Tamburello	187	Indoor	3	1	3	3	2	4	0	0	0	1	3	1	3	3	1	4	0	0	0	1	3	1	3	3	1	4	0	0	0	1	
		188	Muro	3	1	3	3	2	4	0	0	0	1	3	1	3	3	1	4	0	0	0	1	3	1	3	3	1	4	0	0	0	1	
		189	Outdoor	3	1	3	3	2	4	0	0	0	1	3	1	3	3	1	4	0	0	0	1	3	1	3	3	1	4	0	0	0	1	
		190	Tambeach	3	1	3	3	2	4	0	0	0	1	3	1	3	3	1	4	0	0	0	1	3	1	3	3	1	4	0	0	0	1	
56	Pallacanestro	191	Beach Basket	4	2	4	4	4	4	0	0	0	1	4	2	4	4	4	4	0	0	0	1	4	2	4	4	4	4	0	0	0	1	
		192	Pallacanestro	4	2	4	4	4	4	0	0	0	1	4	2	4	4	4	4	4	0	0	0	1	4	2	4	4	4	4	0	0	0	1
		193	Pallacanestro 3 contro 3	4	2	4	4	4	4	0	0	0	1	4	2	4	4	4	4	0	0	0	1	4	2	4	4	4	4	0	0	0	1	
57	Pallamano	194	Beach Handball	4	2	4	4	4	4	0	0	0	1	4	2	4	4	4	4	0	0	0	1	4	2	4	4	4	4	0	0	0	1	
		195	Pallamano	4	2	4	4	4	4	0	0	0	1	4	2	4	4	4	4	0	0	0	1	4	2	4	4	4	4	0	0	0	1	
58	Pallapugno	196	Fronton - One Wall	4	2	4	4	4	4	0	0	0	1	4	2	4	4	4	4	0	0	0	1	4	2	4	4	4	4	0	0	0	1	
		197	Gioco Internazionale	4	2	4	4	4	4	0	0	0	1	4	2	4	4	4	4	0	0	0	1	4	2	4	4	4	4	0	0	0	1	
		198	Llargues	4	2	4	4	4	4	0	0	0	1	4	2	4	4	4	4	0	0	0	1	4	2	4	4	4	4	0	0	0	1	
		199	Palla Eh!	4	2	4	4	4	4	0	0	0	1	4	2	4	4	4	4	0	0	0	1	4	2	4	4	4	4	0	0	0	1	
		200	Palla Elastica	4	2	4	4	4	4	0	0	0	1	4	2	4	4	4	4	0	0	0	1	4	2	4	4	4	4	0	0	0	1	
		201	Pallapugno	4	2	4	4	4	4	0	0	0	1	4	2	4	4	4	4	0	0	0	1	4	2	4	4	4	4	0	0	0	1	
		202	Pallapugno leggera	4	2	4	4	4	4	0	0	0	1	4	2	4	4	4	4	0	0	0	1	4	2	4	4	4	4	0	0	0	1	
		203	Pallone col Bracciale	4	2	4	4	4	4	0	0	0	1	4	2	4	4	4	4	0	0	0	1	4	2	4	4	4	4	0	0	0	1	
		204	Pantalera	4	2	4	4	4	4	0	0	0	1	4	2	4	4	4	4	0	0	0	1	4	2	4	4	4	4	0	0	0	1	
59	Pallavolo	205	Beach volley	4	2	4	4	4	4	0	0	0	1	4	2	4	4	4	4	0	0	0	1	4	2	4	4	4	4	0	0	0	1	



ANALISI FATTORI DI RISCHIO PER DISCIPLINE SPORTIVE
MODELLO 3D: D1 = DISTANZA D2 = DISPOSITIVI D3 = DIGITALIZZAZIONE

Indicare per ogni singola voce il fattore di rischio dove: 0=inesistente, 1=scarso, 2=Medio, 3=Alto, 4=elevato

SPORT	DISCIPLINE	SITO SPORTIVO					SITO DI ALLENAMENTO					SITO DI GARA / EVENTO					EVENTO / PUBBLICO																										
		D1				D2	D3	D1				D2	D3	D1				D2	D3	D1				D2	D3																		
		Vicinanza - contatto Atleti	Vicinanza - contatto Tecnici	Vicinanza - contatto Pubblico/Accompagnatore/genitore	Numerosità atleti in azione	Personale di supporto: giudici, cronometristi, raccattapalle, ecc.	Spogliatoi e servizi: numero, dimensioni, bagni	Ambiente chiuso	Attività in piscina	Dispositivi di protezione: possibilità utilizzo	Digitalizzazione: telemedicina, telecoaching, spettatori	Vicinanza - contatto Atleti	Vicinanza - contatto Tecnici	Vicinanza - contatto Pubblico/Accompagnatore/genitore	Numerosità atleti in azione	Personale di supporto: giudici, cronometristi, raccattapalle, ecc.	Spogliatoi e servizi: numero, dimensioni, bagni	Ambiente chiuso	Attività in piscina	Dispositivi di protezione: possibilità utilizzo	Digitalizzazione: telemedicina, telecoaching, spettatori	Vicinanza - contatto Atleti	Vicinanza - contatto Tecnici	Vicinanza - contatto Pubblico/Accompagnatore/genitore	Numerosità atleti in azione	Personale di supporto: giudici, cronometristi, raccattapalle, ecc.	Spogliatoi e servizi: numero, dimensioni, bagni	Ambiente chiuso	Attività in piscina	Dispositivi di protezione: necessità, utilizzo	Digitalizzazione: telemedicina, telecoaching, spettatori												
		206	Pallavolo	4	2	4	4	4	4	0	0	0	1	4	2	4	4	4	4	0	0	1	4	2	4	4	4	4	0	0	0	1	4	2	4	4	4	4	0	0	0	1	
		207	Sitting volley	4	2	4	4	4	4	0	0	0	1	4	2	4	4	4	4	0	0	0	1	4	2	4	4	4	4	0	0	0	1	4	2	4	4	4	4	0	0	0	1
60	Pelota Basca	208	Pelota Basca	3	1	3	3	2	4	0	0	1	3	1	3	3	1	4	0	0	0	1	3	1	3	3	1	4	0	0	0	1	3	1	3	3	1	4	0	0	0	1	
61	Pentathlon Moderno	209	Biatle (corsa, nuoto)	2	1	2	2	1	4	0	4	0	1	2	1	2	2	1	4	0	4	0	1	2	1	2	2	1	4	0	4	0	1	2	1	2	2	1	4	0	4	0	1
		210	Combinata (nuoto, corsa)	2	1	2	2	1	4	0	4	0	1	2	1	2	2	1	4	0	4	0	1	2	1	2	2	1	4	0	4	0	1	2	1	2	2	1	4	0	4	0	1
		211	Combinato (tiro e corsa continuativo)	2	1	2	2	1	4	0	4	0	1	2	1	2	2	1	4	0	4	0	1	2	1	2	2	1	4	0	4	0	1	2	1	2	2	1	4	0	4	0	1
		212	Pentathlon Moderno (scherma, nuoto, equitazione, combinato)	2	1	2	2	1	4	0	4	0	1	2	1	2	2	1	4	0	4	0	1	2	1	2	2	1	4	0	4	0	1	2	1	2	2	1	4	0	4	0	1
		213	Tetrathlon moderno (scherma, nuoto, combined)	2	1	2	2	1	4	0	4	0	1	2	1	2	2	1	4	0	4	0	1	2	1	2	2	1	4	0	4	0	1	2	1	2	2	1	4	0	4	0	1
		214	Triathlon (tiro, corsa, nuoto)	2	1	2	2	1	4	0	4	0	1	2	1	2	2	1	4	0	4	0	1	2	1	2	2	1	4	0	4	0	1	2	1	2	2	1	4	0	4	0	1
		215	Triathlon moderno (corsa, nuoto, tiro)	2	1	2	2	1	4	0	4	0	1	2	1	2	2	1	4	0	4	0	1	2	1	2	2	1	4	0	4	0	1	2	1	2	2	1	4	0	4	0	1
62	Pesca Sportiva	216	PESCA DI SUPERFICIE Bolentino, Canna da natante, Canna da riva, Carp fishing, Drifting, Feeder, Kayak fishing, Lancio Tecnico (Casting), Lancio tecnico con peso di mare, Pesca al colpo, Pesca alla trota con esche naturali in torrente e in lago, Pesca con esche artificiali da riva e da natante, Pesca con la bilancella, Pesca con la mosca, Surf casting, Traina costiera, Traina d'altura	1	1	1	1	1	4	0	0	0	1	1	1	1	1	1	4	0	0	0	1	1	1	1	1	1	4	0	0	0	1	1	1	1	1	1	4	0	0	0	1



ANALISI FATTORI DI RISCHIO PER DISCIPLINE SPORTIVE
MODELLO 3D: D1 = DISTANZA D2 = DISPOSITIVI D3 = DIGITALIZZAZIONE

Indicare per ogni singola voce il fattore di rischio dove: 0=inesistente, 1=scarsa, 2=Medio, 3=Alto, 4=elevato

SPORT	DISCIPLINE	SITO SPORTIVO			SITO DI ALLENAMENTO						SITO DI GARA / EVENTO						EVENTO / PUBBLICO																	
		D1			D2	D3	D1			D2	D3	D1			D2	D3	D1			D2	D3													
		Vicinanza - contatto Atleti	Vicinanza - contatto Tecnici	Vicinanza - contatto Pubblico/Accompagnatore/genitore	Numerosità atleti in azione	Personale di supporto: giudici, cronometristi, raccattapalle, ecc.	Spogliatoi e servizi: numero, dimensioni, bagni	Ambiente chiuso	Attività in piscina	Dispositivi di protezione: possibilità utilizzo	Digitalizzazione: telemedicina, telecoaching, spettatori	Vicinanza - contatto Atleti	Vicinanza - contatto Tecnici	Vicinanza - contatto Pubblico/Accompagnatore/genitore	Numerosità atleti in azione	Personale di supporto: giudici, cronometristi, raccattapalle, ecc.	Spogliatoi e servizi: numero, dimensioni, bagni	Ambiente chiuso	Attività in piscina	Dispositivi di protezione: possibilità utilizzo	Digitalizzazione: telemedicina, telecoaching, spettatori	Vicinanza - contatto Atleti	Vicinanza - contatto Tecnici	Vicinanza - contatto Pubblico/Accompagnatore/genitore	Numerosità atleti in azione	Personale di supporto: giudici, cronometristi, raccattapalle, ecc.	Spogliatoi e servizi: numero, dimensioni, bagni	Ambiente chiuso	Attività in piscina	Dispositivi di protezione: necessità, utilizzo	Digitalizzazione: telemedicina, telecoaching, spettatori			
69	Sambo	235	Sambo	4	2	4	4	4	4	0	0	0	1	4	2	4	4	4	4	0	0	0	1	4	2	4	4	4	4	4	0	0	0	1
70	Savate	236	Savate assalto	4	2	4	4	4	4	0	0	0	1	4	2	4	4	4	4	0	0	0	1	4	2	4	4	4	4	4	0	0	0	1
		237	Savate combat	4	2	4	4	4	4	0	0	0	1	4	2	4	4	4	4	0	0	0	1	4	2	4	4	4	4	4	0	0	0	1
71	Scacchi	238	Scacchi	3	2	3	3	2	4	2	0	0	1	3	2	3	3	2	4	2	0	0	1	3	2	3	3	2	4	2	0	0	0	1
72	Scherma	239	Scherma	3	2	3	3	2	4	2	0	0	1	3	2	3	3	2	4	2	0	0	1	3	2	3	3	2	4	2	0	0	0	1
		240	Scherma paralimpica	3	2	3	3	2	4	2	0	0	1	3	2	3	3	2	4	2	0	0	1	3	2	3	3	2	4	2	0	0	0	1
		241	Scherma storica	3	2	3	3	2	4	2	0	0	1	3	2	3	3	2	4	2	0	0	1	3	2	3	3	2	4	2	0	0	0	1
73	Sci	242	Combinata nordica	1	1	1	1	2	4	0	0	0	1	1	1	1	1	2	4	0	0	0	1	1	1	1	1	2	4	0	0	0	0	1
		243	Freestyle	1	1	1	1	2	4	0	0	0	1	1	1	1	1	2	4	0	0	0	1	1	1	1	1	2	4	0	0	0	0	1
		244	Salto con gli sci	1	1	1	1	2	4	0	0	0	1	1	1	1	1	2	4	0	0	0	1	1	1	1	1	2	4	0	0	0	0	1
		245	Sci alpinismo	1	1	1	1	2	4	0	0	0	1	1	1	1	1	2	4	0	0	0	1	1	1	1	1	2	4	0	0	0	0	1
		246	Sci alpino	1	1	1	1	2	4	0	0	0	1	1	1	1	1	2	4	0	0	0	1	1	1	1	1	2	4	0	0	0	0	1
		247	Sci d'erba	1	1	1	1	2	4	0	0	0	1	1	1	1	1	2	4	0	0	0	1	1	1	1	1	2	4	0	0	0	0	1
		248	Sci di velocità	1	1	1	1	2	4	0	0	0	1	1	1	1	1	2	4	0	0	0	1	1	1	1	1	2	4	0	0	0	0	1
		249	Sci fondo	1	1	1	1	2	4	0	0	0	1	1	1	1	1	2	4	0	0	0	1	1	1	1	1	2	4	0	0	0	0	1
		250	Sci fondo estivo	1	1	1	1	2	4	0	0	0	1	1	1	1	1	2	4	0	0	0	1	1	1	1	1	2	4	0	0	0	0	1
		251	Snowboard	1	1	1	1	2	4	0	0	0	1	1	1	1	1	2	4	0	0	0	1	1	1	1	1	2	4	0	0	0	0	1
		252	Sci carving	1	1	1	1	2	4	0	0	0	1	1	1	1	1	2	4	0	0	0	1	1	1	1	1	2	4	0	0	0	0	1
		253	Telemark	1	1	1	1	2	4	0	0	0	1	1	1	1	1	2	4	0	0	0	1	1	1	1	1	2	4	0	0	0	0	1
74	Sci nautico	254	Barefoot (Piedi nudi)	1	1	1	1	2	4	0	0	0	1	1	1	1	1	2	4	0	0	0	1	1	1	1	1	2	4	0	0	0	0	1
		255	Cable Ski	1	1	1	1	2	4	0	0	0	1	1	1	1	1	2	4	0	0	0	1	1	1	1	1	2	4	0	0	0	0	1
		256	Disabled (Disabili)	1	1	1	1	2	4	0	0	0	1	1	1	1	1	2	4	0	0	0	1	1	1	1	1	2	4	0	0	0	0	1
		257	Racing (Velocità)	1	1	1	1	2	4	0	0	0	1	1	1	1	1	2	4	0	0	0	1	1	1	1	1	2	4	0	0	0	0	1
		258	Tournament (Discipline classiche)	1	1	1	1	2	4	0	0	0	1	1	1	1	1	2	4	0	0	0	1	1	1	1	1	2	4	0	0	0	0	1



ANALISI FATTORI DI RISCHIO PER DISCIPLINE SPORTIVE
MODELLO 3D: D1 = DISTANZA D2 = DISPOSITIVI D3 = DIGITALIZZAZIONE

Indicare per ogni singola voce il fattore di rischio dove: 0=inesistente, 1=scarso, 2=Medio, 3=Alto, 4=elevato

SPORT	DISCIPLINE	SITO SPORTIVO					SITO DI ALLENAMENTO					SITO DI GARA / EVENTO					EVENTO / PUBBLICO																										
		D1				D2	D3	D1				D2	D3	D1				D2	D3	D1				D2	D3																		
		Vicinanza - contatto Atleti	Vicinanza - contatto Tecnici	Vicinanza - contatto Pubblico/Accompagnatore/genitore	Numerosità atleti in azione	Personale di supporto: giudici, cronometristi, raccattapalle, ecc.	Spogliatoi e servizi: numero, dimensioni, bagni	Ambiente chiuso	Attività in piscina	Dispositivi di protezione: possibilità utilizzo	Digitalizzazione: telemedicina, telecoaching, spettatori	Vicinanza - contatto Atleti	Vicinanza - contatto Tecnici	Vicinanza - contatto Pubblico/Accompagnatore/genitore	Numerosità atleti in azione	Personale di supporto: giudici, cronometristi, raccattapalle, ecc.	Spogliatoi e servizi: numero, dimensioni, bagni	Ambiente chiuso	Attività in piscina	Dispositivi di protezione: possibilità utilizzo	Digitalizzazione: telemedicina, telecoaching, spettatori	Vicinanza - contatto Atleti	Vicinanza - contatto Tecnici	Vicinanza - contatto Pubblico/Accompagnatore/genitore	Numerosità atleti in azione	Personale di supporto: giudici, cronometristi, raccattapalle, ecc.	Spogliatoi e servizi: numero, dimensioni, bagni	Ambiente chiuso	Attività in piscina	Dispositivi di protezione: necessità, utilizzo	Digitalizzazione: telemedicina, telecoaching, spettatori												
	259	Wakeboard Boat (Wakeboard)	1	1	1	1	2	4	0	0	0	1	1	1	1	1	2	4	0	0	1	1	1	1	1	2	4	0	0	1	1	1	1	1	2	4	0	0	1				
	260	Wakeboard Cable	1	1	1	1	2	4	0	0	0	1	1	1	1	1	2	4	0	0	1	1	1	1	1	2	4	0	0	1	1	1	1	1	2	4	0	0	1				
75	Sepaktakraw	261	Sepaktakraw	4	2	4	4	2	4	2	0	0	1	4	2	4	4	4	4	2	0	0	1	4	2	4	4	4	4	2	0	0	1	4	2	4	4	4	4	2	0	0	1
76	Shoot Boxe	262	Shoot Boxe	4	2	4	4	2	4	2	0	0	1	4	2	4	4	4	4	2	0	0	1	4	2	4	4	4	4	2	0	0	1	4	2	4	4	4	4	2	0	0	1
77	Skeleton	263	Skeleton	0	0	0	0	0	4	0	0	0	1	0	0	0	0	0	4	0	0	0	1	0	0	0	0	0	4	0	0	0	1	0	0	0	0	0	4	0	0	0	1
78	Sleddog	264	Sleddog	0	0	0	0	0	4	0	0	0	1	0	0	0	0	0	4	0	0	0	1	0	0	0	0	0	4	0	0	0	1	0	0	0	0	0	4	0	0	0	1
79	Slittino	265	Slittino pista artificiale	4	0	0	4	0	4	0	0	0	0	4	0	0	4	0	4	0	0	0	1	4	0	0	4	0	4	0	0	0	1	4	0	0	4	0	4	0	0	0	1
	266	Slittino pista naturale	4	0	0	4	0	4	0	0	0	0	4	0	0	4	0	0	0	4	0	0	1	4	0	0	4	0	4	0	0	0	1	4	0	0	4	0	4	0	0	0	1
80	Soft Tennis	267	Soft Tennis	1	2	2	0	1	4	0	0	0	1	1	2	2	0	1	4	0	0	0	1	1	2	2	0	1	4	0	0	0	1	1	2	2	0	1	4	0	0	0	1
81	Sport a Rotelle	268	Hockey inline	4	3	3	4	2	4	0	0	0	1	4	3	3	4	2	4	0	0	0	1	4	3	3	4	2	4	0	0	0	1	4	3	3	4	2	4	0	0	0	1
	269	Hockey pista	4	3	3	4	2	4	0	0	0	1	4	3	3	4	2	4	0	0	0	1	4	3	3	4	2	4	0	0	0	1	4	3	3	4	2	4	0	0	0	1	
	270	Inline alpine	4	3	3	4	2	4	0	0	0	1	4	3	3	4	2	4	0	0	0	1	4	3	3	4	2	4	0	0	0	1	4	3	3	4	2	4	0	0	0	1	
	271	Pattinaggio aggressive	1	1	2	1	1	4	0	0	0	1	1	1	2	1	1	4	0	0	0	1	1	1	2	1	1	4	0	0	0	1	1	1	2	1	1	4	0	0	0	1	
	272	Pattinaggio artistico	1	1	2	1	1	4	0	0	0	1	1	1	2	1	1	4	0	0	0	1	1	1	2	1	1	4	0	0	0	1	1	1	2	1	1	4	0	0	0	1	
	273	Pattinaggio corsa	1	1	2	1	1	4	0	0	0	1	1	1	2	1	1	4	0	0	0	1	1	1	2	1	1	4	0	0	0	1	1	1	2	1	1	4	0	0	0	1	
	274	Pattinaggio downhill	1	1	2	1	1	4	0	0	0	1	1	1	2	1	1	4	0	0	0	1	1	1	2	1	1	4	0	0	0	1	1	1	2	1	1	4	0	0	0	1	
	275	Pattinaggio freestyle	1	1	2	1	1	4	0	0	0	1	1	1	2	1	1	4	0	0	0	1	1	1	2	1	1	4	0	0	0	1	1	1	2	1	1	4	0	0	0	1	
	276	Roller Derby	1	1	2	1	1	4	0	0	0	1	1	1	2	1	1	4	0	0	0	1	1	1	2	1	1	4	0	0	0	1	1	1	2	1	1	4	0	0	0	1	
	277	Skateboard	1	1	2	1	1	4	0	0	0	1	1	1	2	1	1	4	0	0	0	1	1	1	2	1	1	4	0	0	0	1	1	1	2	1	1	4	0	0	0	1	
82	Sport Acquatici	278	Attività ginnico-motorie acquatiche applicative alle discipline del nuoto	3	2	3	3	2	4	0	4	0	1	3	2	3	3	2	4	0	4	0	1	3	2	3	3	2	4	0	4	0	1	3	2	3	3	2	4	0	4	0	1
	279	Nuoto in acque libere (Fondo)	3	2	3	3	2	4	0	4	0	1	3	2	3	3	2	4	0	4	0	1	3	2	3	3	2	4	0	4	0	1	3	2	3	3	2	4	0	4	0	1	
	280	Nuoto	3	2	3	3	2	4	0	4	0	1	3	2	3	3	2	4	0	4	0	1	3	2	3	3	2	4	0	4	0	1	3	2	3	3	2	4	0	4	0	1	
	281	Nuoto per salvamento	3	2	3	3	2	4	0	4	0	1	3	2	3	3	2	4	0	4	0	1	3	2	3	3	2	4	0	4	0	1	3	2	3	3	2	4	0	4	0	1	



ANALISI FATTORI DI RISCHIO PER DISCIPLINE SPORTIVE
MODELLO 3D: D1 = DISTANZA D2 = DISPOSITIVI D3 = DIGITALIZZAZIONE

Indicare per ogni singola voce il fattore di rischio dove: 0=inesistente, 1=scarso, 2=Medio, 3=Alto, 4=elevato

SPORT	DISCIPLINE	SITO SPORTIVO					SITO DI ALLENAMENTO					SITO DI GARA / EVENTO					EVENTO / PUBBLICO																									
		D1				D2	D3	D1				D2	D3	D1				D2	D3	D1				D2	D3																	
		Vicinanza - contatto Atleti	Vicinanza - contatto Tecnici	Vicinanza - contatto Pubblico/Accompagnatore/genitore	Numerosità atleti in azione	Personale di supporto: giudici, cronometristi, raccattapalle, ecc.	Spogliatoi e servizi: numero, dimensioni, bagni	Ambiente chiuso	Attività in piscina	Dispositivi di protezione: possibilità utilizzo	Digitalizzazione: telemedicina, telecoaching, spettatori	Vicinanza - contatto Atleti	Vicinanza - contatto Tecnici	Vicinanza - contatto Pubblico/Accompagnatore/genitore	Numerosità atleti in azione	Personale di supporto: giudici, cronometristi, raccattapalle, ecc.	Spogliatoi e servizi: numero, dimensioni, bagni	Ambiente chiuso	Attività in piscina	Dispositivi di protezione: possibilità utilizzo	Digitalizzazione: telemedicina, telecoaching, spettatori	Vicinanza - contatto Atleti	Vicinanza - contatto Tecnici	Vicinanza - contatto Pubblico/Accompagnatore/genitore	Numerosità atleti in azione	Personale di supporto: giudici, cronometristi, raccattapalle, ecc.	Spogliatoi e servizi: numero, dimensioni, bagni	Ambiente chiuso	Attività in piscina	Dispositivi di protezione: necessità, utilizzo	Digitalizzazione: telemedicina, telecoaching, spettatori											
	282	Pallanuoto	3	2	3	3	2	4	0	4	0	1	3	2	3	3	2	4	0	4	0	1	3	2	3	3	2	4	0	4	0	1	3	2	3	3	2	4	0	4	0	1
	283	Nuoto Sincronizzato	3	2	3	3	2	4	0	4	0	1	3	2	3	3	2	4	0	4	0	1	3	2	3	3	2	4	0	4	0	1	3	2	3	3	2	4	0	4	0	1
	284	Tuffi	3	2	3	3	2	4	0	4	0	1	3	2	3	3	2	4	0	4	0	1	3	2	3	3	2	4	0	4	0	1	3	2	3	3	2	4	0	4	0	1
83	Sport dell'Aria	285	Aeromodellismo	0	0	0	0	0	4	0	0	1	0	0	0	0	0	4	0	0	0	1	0	0	0	0	0	4	0	0	0	1	0	0	0	0	0	4	0	0	0	1
		286	Costruzione aeronautica amatoriale e del restauro dei velivoli storici	2	0	0	2	0	4	0	0	1	2	0	0	2	0	4	0	0	0	1	2	0	0	2	0	4	0	0	0	1	2	0	0	2	0	4	0	0	0	1
		287	Pallone libero o dirigibile	4	2	2	4	2	4	0	0	1	4	2	2	4	2	4	0	0	0	1	4	2	2	4	2	4	0	0	0	1	4	2	2	4	2	4	0	0	0	1
		288	Paracadutismo	4	2	2	4	2	4	0	0	1	4	2	2	4	2	4	0	0	0	1	4	2	2	4	2	4	0	0	0	1	4	2	2	4	2	4	0	0	0	1
		289	Volo - a vela non acrobatico	4	2	2	4	2	4	0	0	1	4	2	2	4	2	4	0	0	0	1	4	2	2	4	2	4	0	0	0	1	4	2	2	4	2	4	0	0	0	1
		290	Volo - a motore non acrobatico	4	2	2	4	2	4	0	0	1	4	2	2	4	2	4	0	0	0	1	4	2	2	4	2	4	0	0	0	1	4	2	2	4	2	4	0	0	0	1
		291	Volo - acrobatico a motore e a vela	4	2	2	4	2	4	0	0	1	4	2	2	4	2	4	0	0	0	1	4	2	2	4	2	4	0	0	0	1	4	2	2	4	2	4	0	0	0	1
		292	Volo - con aeromobili ad ala rotante	4	2	2	4	2	4	0	0	1	4	2	2	4	2	4	0	0	0	1	4	2	2	4	2	4	0	0	0	1	4	2	2	4	2	4	0	0	0	1
		293	Volo - da diporto o sportivo con motore o con para motore	4	2	2	4	2	4	0	0	1	4	2	2	4	2	4	0	0	0	1	4	2	2	4	2	4	0	0	0	1	4	2	2	4	2	4	0	0	0	1
		294	Volo - da diporto o sportivo senza motore (deltaplano, parapendio)	4	2	2	4	2	4	0	0	1	4	2	2	4	2	4	0	0	0	1	4	2	2	4	2	4	0	0	0	1	4	2	2	4	2	4	0	0	0	1
84	Sport Equestri	295	Attacchi	1	0	4	1	0	4	0	0	1	1	0	4	1	0	4	0	0	0	1	1	0	4	1	0	4	0	0	0	1	1	0	4	1	0	4	0	0	0	1
		296	Attività equestri di tradizione e rassegne	1	0	4	1	0	4	0	0	1	1	0	4	1	0	4	0	0	0	1	1	0	4	1	0	4	0	0	0	1	1	0	4	1	0	4	0	0	0	1
		297	Concorso Completo	1	0	4	1	0	4	0	0	1	1	0	4	1	0	4	0	0	0	1	1	0	4	1	0	4	0	0	0	1	1	0	4	1	0	4	0	0	0	1
		298	Dressage	1	0	4	1	0	4	0	0	1	1	0	4	1	0	4	0	0	0	1	1	0	4	1	0	4	0	0	0	1	1	0	4	1	0	4	0	0	0	1
		299	Endurance	1	0	4	1	0	4	0	0	1	1	0	4	1	0	4	0	0	0	1	1	0	4	1	0	4	0	0	0	1	1	0	4	1	0	4	0	0	0	1
		300	Equitazione di campagna	1	0	4	1	0	4	0	0	1	1	0	4	1	0	4	0	0	0	1	1	0	4	1	0	4	0	0	0	1	1	0	4	1	0	4	0	0	0	1
		301	Equitazione Paralimpica	1	0	4	1	0	4	0	0	1	1	0	4	1	0	4	0	0	0	1	1	0	4	1	0	4	0	0	0	1	1	0	4	1	0	4	0	0	0	1
		302	Horse ball	1	0	4	1	0	4	0	0	1	1	0	4	1	0	4	0	0	0	1	1	0	4	1	0	4	0	0	0	1	1	0	4	1	0	4	0	0	0	1



ANALISI FATTORI DI RISCHIO PER DISCIPLINE SPORTIVE
MODELLO 3D: D1 = DISTANZA D2 = DISPOSITIVI D3 = DIGITALIZZAZIONE

Indicare per ogni singola voce il fattore di rischio dove: 0=inesistente, 1=scarso, 2=Medio, 3=Alto, 4=elevato

SPORT	DISCIPLINE	SITO SPORTIVO					SITO DI ALLENAMENTO					SITO DI GARA / EVENTO					EVENTO / PUBBLICO																										
		D1				D2	D3	D1				D2	D3	D1				D2	D3	D1				D2	D3																		
		Vicinanza - contatto Atleti	Vicinanza - contatto Tecnici	Vicinanza - contatto Pubblico/Accompagnatore/genitore	Numerosità atleti in azione	Personale di supporto: giudici, cronometristi, raccattapalle, ecc.	Spogliatoi e servizi: numero, dimensioni, bagni	Ambiente chiuso	Attività in piscina	Dispositivi di protezione: possibilità utilizzo	Digitalizzazione: telemedicina, telecoaching, spettatori	Vicinanza - contatto Atleti	Vicinanza - contatto Tecnici	Vicinanza - contatto Pubblico/Accompagnatore/genitore	Numerosità atleti in azione	Personale di supporto: giudici, cronometristi, raccattapalle, ecc.	Spogliatoi e servizi: numero, dimensioni, bagni	Ambiente chiuso	Attività in piscina	Dispositivi di protezione: possibilità utilizzo	Digitalizzazione: telemedicina, telecoaching, spettatori	Vicinanza - contatto Atleti	Vicinanza - contatto Tecnici	Vicinanza - contatto Pubblico/Accompagnatore/genitore	Numerosità atleti in azione	Personale di supporto: giudici, cronometristi, raccattapalle, ecc.	Spogliatoi e servizi: numero, dimensioni, bagni	Ambiente chiuso	Attività in piscina	Dispositivi di protezione: necessità, utilizzo	Digitalizzazione: telemedicina, telecoaching, spettatori												
	303	Polo	1	0	4	1	0	4	0	0	0	1	1	0	4	1	0	4	0	0	0	1	1	0	4	1	0	4	0	0	0	1	1	0	4	1	0	4	0	0	0	1	
	304	Reining	1	0	4	1	0	4	0	0	0	1	1	0	4	1	0	4	0	0	0	1	1	0	4	1	0	4	0	0	0	1	1	0	4	1	0	4	0	0	0	1	
	305	Riabilitazione equestre	1	0	4	1	0	4	0	0	0	1	1	0	4	1	0	4	0	0	0	1	1	0	4	1	0	4	0	0	0	1	1	0	4	1	0	4	0	0	0	1	
	306	Salto Ostacoli	1	0	4	1	0	4	0	0	0	1	1	0	4	1	0	4	0	0	0	1	1	0	4	1	0	4	0	0	0	1	1	0	4	1	0	4	0	0	0	1	
	307	Volteggio	1	0	4	1	0	4	0	0	0	1	1	0	4	1	0	4	0	0	0	1	1	0	4	1	0	4	0	0	0	1	1	0	4	1	0	4	0	0	0	1	
85	Sport su Ghiaccio	308	Curling	4	2	3	4	2	4	2	0	0	1	4	2	3	4	2	4	2	0	0	1	4	2	3	4	2	4	2	0	0	1	4	2	3	4	2	4	2	0	0	1
		309	Hockey su ghiaccio	4	2	3	4	2	4	2	0	0	1	4	2	3	4	2	4	2	0	0	1	4	2	3	4	2	4	2	0	0	1	4	2	3	4	2	4	2	0	0	1
		310	Para Ice Hockey	4	2	3	4	2	4	2	0	0	1	4	2	3	4	2	4	2	0	0	1	4	2	3	4	2	4	2	0	0	1	4	2	3	4	2	4	2	0	0	1
		311	Pattinaggio di Figura Artistico	4	2	3	4	2	4	2	0	0	1	4	2	3	4	2	4	2	0	0	1	4	2	3	4	2	4	2	0	0	1	4	2	3	4	2	4	2	0	0	1
		312	Pattinaggio di Figura Danza	4	2	3	4	2	4	2	0	0	1	4	2	3	4	2	4	2	0	0	1	4	2	3	4	2	4	2	0	0	1	4	2	3	4	2	4	2	0	0	1
		313	Pattinaggio di Figura Sincronizzato	4	2	3	4	2	4	2	0	0	1	4	2	3	4	2	4	2	0	0	1	4	2	3	4	2	4	2	0	0	1	4	2	3	4	2	4	2	0	0	1
		314	Pattinaggio Velocità Pista Lunga	4	2	3	4	2	4	2	0	0	1	4	2	3	4	2	4	2	0	0	1	4	2	3	4	2	4	2	0	0	1	4	2	3	4	2	4	2	0	0	1
		315	Pattinaggio Velocità Short Track	4	2	3	4	2	4	2	0	0	1	4	2	3	4	2	4	2	0	0	1	4	2	3	4	2	4	2	0	0	1	4	2	3	4	2	4	2	0	0	1
		316	Stock sport	4	2	3	4	2	4	2	0	0	1	4	2	3	4	2	4	2	0	0	1	4	2	3	4	2	4	2	0	0	1	4	2	3	4	2	4	2	0	0	1
		317	Wheelchair curling	4	2	3	4	2	4	2	0	0	1	4	2	3	4	2	4	2	0	0	1	4	2	3	4	2	4	2	0	0	1	4	2	3	4	2	4	2	0	0	1
86	Squash	318	Squash	4	2	3	4	2	4	2	0	0	1	4	2	3	4	2	4	2	0	0	1	4	2	3	4	2	4	2	0	0	1	4	2	3	4	2	4	2	0	0	1
87	Sumo	319	Sumo	4	4	4	4	4	4	4	0	4	1	4	4	4	4	4	4	4	0	4	1	4	4	4	4	4	4	4	0	4	1	4	4	4	4	4	4	4	0	4	1
88	Surf	320	Surf	0	0	0	0	0	4	0	4	0	1	0	0	0	0	0	4	0	4	0	1	0	0	0	0	0	4	0	4	0	1	0	0	0	0	0	4	0	4	0	1
89	Taekwondo	321	Taekwondo	4	4	4	4	4	4	4	0	4	1	4	4	4	4	4	4	4	0	4	1	4	4	4	4	4	4	4	0	4	1	4	4	4	4	4	4	4	0	4	1
90	Tennis	322	Beach tennis	2	0	3	2	2	4	0	0	0	1	2	0	3	2	2	4	0	0	0	1	2	0	3	2	2	4	0	0	0	1	2	0	3	2	2	4	0	0	0	1
		323	Paddle	2	0	3	2	2	4	0	0	0	1	2	0	3	2	2	4	0	0	0	1	2	0	3	2	2	4	0	0	0	1	2	0	3	2	2	4	0	0	0	1
		324	Tennis	2	0	3	2	2	4	0	0	0	1	2	0	3	2	2	4	0	0	0	1	2	0	3	2	2	4	0	0	0	1	2	0	3	2	2	4	0	0	0	1
		325	Wheelchair tennis	2	0	3	2	2	4	0	0	0	1	2	0	3	2	2	4	0	0	0	1	2	0	3	2	2	4	0	0	0	1	2	0	3	2	2	4	0	0	0	1
91	Tennis Tavolo	326	Tennis Tavolo	2	0	3	2	2	4	0	0	0	1	2	0	3	2	2	4	0	0	0	1	2	0	3	2	2	4	0	0	0	1	2	0	3	2	2	4	0	0	0	1



ANALISI FATTORI DI RISCHIO PER DISCIPLINE SPORTIVE
MODELLO 3D: D1 = DISTANZA D2 = DISPOSITIVI D3 = DIGITALIZZAZIONE

Indicare per ogni singola voce il fattore di rischio dove: 0=inesistente, 1=scarsa, 2=Medio, 3=Alto, 4=elevato

SPORT	DISCIPLINE	SITO SPORTIVO					SITO DI ALLENAMENTO					SITO DI GARA / EVENTO					EVENTO / PUBBLICO																
		D1				D2	D3	D1				D2	D3	D1				D2	D3	D1				D2	D3								
		Vicinanza - contatto Atleti	Vicinanza - contatto Tecnici	Vicinanza - contatto Pubblico/Accompagnatore/genitore	Numerosità atleti in azione	Personale di supporto: giudici, cronometristi, raccattapalle, ecc.	Spogliatoi e servizi: numero, dimensioni, bagni	Ambiente chiuso	Attività in piscina	Dispositivi di protezione: possibilità utilizzo	Digitalizzazione: telemedicina, telecoaching, spettatori	Vicinanza - contatto Atleti	Vicinanza - contatto Tecnici	Vicinanza - contatto Pubblico/Accompagnatore/genitore	Numerosità atleti in azione	Personale di supporto: giudici, cronometristi, raccattapalle, ecc.	Spogliatoi e servizi: numero, dimensioni, bagni	Ambiente chiuso	Attività in piscina	Dispositivi di protezione: possibilità utilizzo	Digitalizzazione: telemedicina, telecoaching, spettatori	Vicinanza - contatto Atleti	Vicinanza - contatto Tecnici	Vicinanza - contatto Pubblico/Accompagnatore/genitore	Numerosità atleti in azione	Personale di supporto: giudici, cronometristi, raccattapalle, ecc.	Spogliatoi e servizi: numero, dimensioni, bagni	Ambiente chiuso	Attività in piscina	Dispositivi di protezione: necessità, utilizzo	Digitalizzazione: telemedicina, telecoaching, spettatori		
92	Tiro a Segno	2	0	3	2	2	4	0	0	0	1	2	0	3	2	2	4	0	0	1	2	0	3	2	2	4	0	0	2	1			
		327	Tennis Tavolo paralimpico	2	0	3	2	2	4	0	0	0	1	2	0	3	2	2	4	0	0	0	1	2	0	3	2	2	4	0	0	2	1
		328	Avancarica	1	0	4	1	1	4	0	0	0	1	1	0	4	1	1	4	0	0	0	1	1	0	4	1	1	4	0	0	0	1
		329	Bench rest	1	0	4	1	1	4	0	0	0	1	1	0	4	1	1	4	0	0	0	1	1	0	4	1	1	4	0	0	0	1
		330	Ex ordinanza	1	0	4	1	1	4	0	0	0	1	1	0	4	1	1	4	0	0	0	1	1	0	4	1	1	4	0	0	0	1
		331	Para	1	0	4	1	1	4	0	0	0	1	1	0	4	1	1	4	0	0	0	1	1	0	4	1	1	4	0	0	0	1
		332	Tiro a segno	1	0	4	1	1	4	0	0	0	1	1	0	4	1	1	4	0	0	0	1	1	0	4	1	1	4	0	0	0	1
		333	Tiro rapido sportivo	1	0	4	1	1	4	0	0	0	1	1	0	4	1	1	4	0	0	0	1	1	0	4	1	1	4	0	0	0	1
		334	Target sprint	1	0	4	1	1	4	0	0	0	1	1	0	4	1	1	4	0	0	0	1	1	0	4	1	1	4	0	0	0	1
93	Tiro a Volo	335	Amateur Trap Association (A.T.A.) / Down the line (D.T.L.)	1	0	4	1	1	4	0	0	0	1	1	0	4	1	1	4	0	0	0	1	1	0	4	1	1	4	0	0	0	1
		336	Caccia al frullo	1	0	4	1	1	4	0	0	0	1	1	0	4	1	1	4	0	0	0	1	1	0	4	1	1	4	0	0	0	1
		337	Double trap	1	0	4	1	1	4	0	0	0	1	1	0	4	1	1	4	0	0	0	1	1	0	4	1	1	4	0	0	0	1
		338	Electrocibles o elica	1	0	4	1	1	4	0	0	0	1	1	0	4	1	1	4	0	0	0	1	1	0	4	1	1	4	0	0	0	1
		339	Fintello	1	0	4	1	1	4	0	0	0	1	1	0	4	1	1	4	0	0	0	1	1	0	4	1	1	4	0	0	0	1
		340	Fossa automatica	1	0	4	1	1	4	0	0	0	1	1	0	4	1	1	4	0	0	0	1	1	0	4	1	1	4	0	0	0	1
		341	Fossa universale	1	0	4	1	1	4	0	0	0	1	1	0	4	1	1	4	0	0	0	1	1	0	4	1	1	4	0	0	0	1
		342	Percorso di caccia (Parcours de chasse o Sporting o Percorso di caccia itinerante)	1	0	4	1	1	4	0	0	0	1	1	0	4	1	1	4	0	0	0	1	1	0	4	1	1	4	0	0	0	1
		343	Percorso di caccia in pedana o compak sporting	1	0	4	1	1	4	0	0	0	1	1	0	4	1	1	4	0	0	0	1	1	0	4	1	1	4	0	0	0	1
		344	Skeet	1	0	4	1	1	4	0	0	0	1	1	0	4	1	1	4	0	0	0	1	1	0	4	1	1	4	0	0	0	1
		345	Tiro combinato (Tir combiné de chasse o Combined game shooting o Tiro combinato da caccia)	1	0	4	1	1	4	0	0	0	1	1	0	4	1	1	4	0	0	0	1	1	0	4	1	1	4	0	0	0	1
		346	Tiro rapido sportivo	1	0	4	1	1	4	0	0	0	1	1	0	4	1	1	4	0	0	0	1	1	0	4	1	1	4	0	0	0	1



ANALISI FATTORI DI RISCHIO PER DISCIPLINE SPORTIVE
MODELLO 3D: D1 = DISTANZA D2 = DISPOSITIVI D3 = DIGITALIZZAZIONE

Indicare per ogni singola voce il fattore di rischio dove: 0=inesistente, 1=scarso, 2=Medio, 3=Alto, 4=elevato

SPORT	DISCIPLINE	SITO SPORTIVO							SITO DI ALLENAMENTO							SITO DI GARA / EVENTO							EVENTO / PUBBLICO																							
		D1						D2	D3	D1						D2	D3	D1						D2	D3																					
		Vicinanza - contatto Atleti	Vicinanza - contatto Tecnici	Vicinanza - contatto Pubblico/Accompagnatore/genitore	Numerosità atleti in azione	Personale di supporto: giudici, cronometristi, raccattapalle, ecc.	Spogliatoi e servizi: numero, dimensioni, bagni	Ambiente chiuso	Attività in piscina	Dispositivi di protezione: possibilità utilizzo	Digitalizzazione: telemedicina, telecoaching, spettatori	Vicinanza - contatto Atleti	Vicinanza - contatto Tecnici	Vicinanza - contatto Pubblico/Accompagnatore/genitore	Numerosità atleti in azione	Personale di supporto: giudici, cronometristi, raccattapalle, ecc.	Spogliatoi e servizi: numero, dimensioni, bagni	Ambiente chiuso	Attività in piscina	Dispositivi di protezione: possibilità utilizzo	Digitalizzazione: telemedicina, telecoaching, spettatori	Vicinanza - contatto Atleti	Vicinanza - contatto Tecnici	Vicinanza - contatto Pubblico/Accompagnatore/genitore	Numerosità atleti in azione	Personale di supporto: giudici, cronometristi, raccattapalle, ecc.	Spogliatoi e servizi: numero, dimensioni, bagni	Ambiente chiuso	Attività in piscina	Dispositivi di protezione: possibilità utilizzo	Digitalizzazione: telemedicina, telecoaching, spettatori	Vicinanza - contatto Atleti	Vicinanza - contatto Tecnici	Vicinanza - contatto Pubblico/Accompagnatore/genitore	Numerosità atleti in azione	Personale di supporto: giudici, cronometristi, raccattapalle, ecc.	Spogliatoi e servizi: numero, dimensioni, bagni	Ambiente chiuso	Attività in piscina	Dispositivi di protezione: necessità, utilizzo	Digitalizzazione: telemedicina, telecoaching, spettatori					
		347	Trap (fossa olimpica)	1	0	4	1	1	4	0	0	0	0	1	1	0	4	1	1	4	0	0	0	1	1	0	4	1	1	4	0	0	0	0	1	1	0	4	1	1	4	0	0	0	0	1
94	Tiro alla Fune	348	Tiro alla Fune	4	1	4	4	1	4	0	0	0	0	1	4	1	4	4	1	4	0	0	0	1	4	1	4	4	1	4	0	0	0	1	4	1	4	4	1	4	0	0	0	1		
95	Tiro con l'Arco	349	3D	1	0	4	1	1	4	0	0	0	1	1	0	4	1	1	4	0	0	0	1	1	0	4	1	1	4	0	0	0	1	1	0	4	1	1	4	0	0	0	1			
		350	Flight e Clout	1	0	4	1	1	4	0	0	0	1	1	0	4	1	1	4	0	0	0	1	1	0	4	1	1	4	0	0	0	1	1	0	4	1	1	4	0	0	0	1			
		351	Ski archery	1	0	4	1	1	4	0	0	0	1	1	0	4	1	1	4	0	0	0	1	1	0	4	1	1	4	0	0	0	1	1	0	4	1	1	4	0	0	0	1			
		352	Tiro alla targa (al chiuso e all'aperto)	1	0	4	1	1	4	0	0	0	1	1	0	4	1	1	4	0	0	0	1	1	0	4	1	1	4	0	0	0	1	1	0	4	1	1	4	0	0	0	1			
		353	Tiro con l'arco paralimpico	1	0	4	1	1	4	0	0	0	1	1	0	4	1	1	4	0	0	0	1	1	0	4	1	1	4	0	0	0	1	1	0	4	1	1	4	0	0	0	1			
		354	Tiro di campagna	1	0	4	1	1	4	0	0	0	1	1	0	4	1	1	4	0	0	0	1	1	0	4	1	1	4	0	0	0	1	1	0	4	1	1	4	0	0	0	1			
96	Tiro Dinamico Sportivo	355	Arma Air Soft	1	0	4	1	1	4	0	0	0	1	1	0	4	1	1	4	0	0	0	1	1	0	4	1	1	4	0	0	0	1	1	0	4	1	1	4	0	0	0	1			
		356	Arma Corta	1	0	4	1	1	4	0	0	0	1	1	0	4	1	1	4	0	0	0	1	1	0	4	1	1	4	0	0	0	1	1	0	4	1	1	4	0	0	0	1			
		357	Arma Lunga	1	0	4	1	1	4	0	0	0	1	1	0	4	1	1	4	0	0	0	1	1	0	4	1	1	4	0	0	0	1	1	0	4	1	1	4	0	0	0	1			
97	Triathlon	358	Aquathlon (corsa, nuoto corsa)	2	1	3	3	1	4	0	0	0	1	2	1	3	3	1	4	0	0	0	1	2	1	3	3	1	4	0	0	0	1	2	1	3	3	1	4	0	0	0	1			
		359	Cross triathlon	2	1	3	3	1	4	0	0	0	1	2	1	3	3	1	4	0	0	0	1	2	1	3	3	1	4	0	0	0	1	2	1	3	3	1	4	0	0	0	1			
		360	Duathlon (corsa, ciclismo, corsa)	2	1	3	3	1	4	0	0	0	1	2	1	3	3	1	4	0	0	0	1	2	1	3	3	1	4	0	0	0	1	2	1	3	3	1	4	0	0	0	1			
		361	Paratriathlon	2	1	3	3	1	4	0	0	0	1	2	1	3	3	1	4	0	0	0	1	2	1	3	3	1	4	0	0	0	1	2	1	3	3	1	4	0	0	0	1			
		362	Triathlon	2	1	3	3	1	4	0	0	0	1	2	1	3	3	1	4	0	0	0	1	2	1	3	3	1	4	0	0	0	1	2	1	3	3	1	4	0	0	0	1			
		363	Triathlon invernale (corsa, ciclismo, sci di fondo)	2	1	3	3	1	4	0	0	0	1	2	1	3	3	1	4	0	0	0	1	2	1	3	3	1	4	0	0	0	1	2	1	3	3	1	4	0	0	0	1			
98	Turismo Equestre-Trec Ar	364	Cross country e Country derby	1	0	4	1	0	4	0	0	0	1	1	0	4	1	0	4	0	0	0	1	1	0	4	1	0	4	0	0	0	1	1	0	4	1	0	4	0	0	0	1			
		365	Monta da Lavoro (Tradizionale , Gimkana, Sincronizzata, Maremmana, Doma Vaquera)	1	0	4	1	0	4	0	0	0	1	1	0	4	1	0	4	0	0	0	1	1	0	4	1	0	4	0	0	0	1	1	0	4	1	0	4	0	0	0	1			
		366	Monta Storica	1	0	4	1	0	4	0	0	0	1	1	0	4	1	0	4	0	0	0	1	1	0	4	1	0	4	0	0	0	1	1	0	4	1	0	4	0	0	0	1			



ANALISI FATTORI DI RISCHIO PER DISCIPLINE SPORTIVE
MODELLO 3D: D1 = DISTANZA D2 = DISPOSITIVI D3 = DIGITALIZZAZIONE

Indicare per ogni singola voce il fattore di rischio dove: 0=inesistente, 1=scarso, 2=Medio, 3=Alto, 4=elevato

SPORT	DISCIPLINE	SITO SPORTIVO									SITO DI ALLENAMENTO									SITO DI GARA / EVENTO									EVENTO / PUBBLICO																						
		D1						D2	D3	D1						D2	D3	D1						D2	D3	D1						D2	D3																		
		Vicinanza - contatto Atleti	Vicinanza - contatto Tecnici	Vicinanza - contatto Pubblico/Accompagnatore/genitore	Numerosità atleti in azione	Personale di supporto: giudici, cronometristi, raccattapalle, ecc.	Spogliatoi e servizi: numero, dimensioni, bagni	Ambiente chiuso	Attività in piscina	Dispositivi di protezione: possibilità utilizzo	Digitalizzazione: telemedicina, telecoaching, spettatori	Vicinanza - contatto Atleti	Vicinanza - contatto Tecnici	Vicinanza - contatto Pubblico/Accompagnatore/genitore	Numerosità atleti in azione	Personale di supporto: giudici, cronometristi, raccattapalle, ecc.	Spogliatoi e servizi: numero, dimensioni, bagni	Ambiente chiuso	Attività in piscina	Dispositivi di protezione: possibilità utilizzo	Digitalizzazione: telemedicina, telecoaching, spettatori	Vicinanza - contatto Atleti	Vicinanza - contatto Tecnici	Vicinanza - contatto Pubblico/Accompagnatore/genitore	Numerosità atleti in azione	Personale di supporto: giudici, cronometristi, raccattapalle, ecc.	Spogliatoi e servizi: numero, dimensioni, bagni	Ambiente chiuso	Attività in piscina	Dispositivi di protezione: possibilità utilizzo	Digitalizzazione: telemedicina, telecoaching, spettatori	Vicinanza - contatto Atleti	Vicinanza - contatto Tecnici	Vicinanza - contatto Pubblico/Accompagnatore/genitore	Numerosità atleti in azione	Personale di supporto: giudici, cronometristi, raccattapalle, ecc.	Spogliatoi e servizi: numero, dimensioni, bagni	Ambiente chiuso	Attività in piscina	Dispositivi di protezione: necessità, utilizzo	Digitalizzazione: telemedicina, telecoaching, spettatori										
		0	1	1	0	0	3	2	2	0	0	0	1	1	0	0	3	2	2	0	0	0	1	1	0	0	3	2	2	0	0	0	1	1	0	0	3	2	2	0	0	0	1	1	0	0	3	2	2	0	0
7	Attività Subacquee	21	ATTIVITA' SUBACQUEE E NUOTO PINNATO Basket con le pinne (Finswimming Basket), Fitness in acqua con le pinne, Fotografia subacquea, Hockey subacqueo, Immersione in apnea, Nuoto pinnato, Orientamento subacqueo, Pallanuoto con le pinne (Finswimming Ball), Pesca in apnea, Rugby subacqueo, Safari fotosub, Sport Diving, Tiro al bersaglio subacqueo, Video subacqueo									0	1	1	0	0	3	2	2	0	0	0	1	1	0	0	3	2	2	0	0	0	1	1	0	0	3	2	2	0	0	0	1	1	0	0	3	2	2	0	0
		22	DIDATTICA SUBACQUEA Immersione con autorespiratori in acque confinate ed acque libere, Immersione in apnea con e senza attrezzatura in acque confinate ed acque libere, Attività di salvamento e soccorso subacqueo									0	1	1	0	0	3	2	2	0	0	0	1	1	0	0	3	2	2	0	0	0	1	1	0	0	3	2	2	0	0	0	1	1	0	0	3	2	2	0	0
8	Automobilismo	23	Rally																																																
		24	Auto storiche									3	1	3	1	2	1	0	0	1	0	3	1	3	1	2	1	0	0	1	0	3	1	3	1	2	1	0	0	1	0	3	1	3	1	2	1	0	0	1	0
		25	Abilità (velocità su terra/su ghiaccio, slalom, challenge, accelerazione, drifting)																																																
		26	Velocità (in salita, in circuito)																																																
		27	Energie alternative																																																
		28	Fuoristrada																																																
		29	Karting																																																
9	Badminton	30	Badminton									1	1	2	1	1	2	1	0	2	0	1	1	2	1	1	2	1	0	2	0	1	1	2	1	1	2	1	0	2	0	1	1	2	1	1	2	1	0	2	0
10	Bandy	31	Bandy																																																



ANALISI FATTORI DI RISCHIO PER DISCIPLINE SPORTIVE
MODELLO 3D: D1 = DISTANZA D2 = DISPOSITIVI D3 = DIGITALIZZAZIONE

Indicare per ogni singola voce il fattore di rischio dove: 0=inesistente, 1=scarso, 2=Medio, 3=Alto, 4=elevato

SPORT	DISCIPLINE	SITO SPORTIVO						SITO DI ALLENAMENTO						SITO DI GARA / EVENTO						EVENTO / PUBBLICO														
		D1			D2	D3	D1			D2	D3	D1			D2	D3	D1			D2	D3													
		Vicinanza - contatto Atleti	Vicinanza - contatto Tecnici	Vicinanza - contatto Pubblico/Accompagnatore/genitore	Numerosità atleti in azione	Personale di supporto: giudici, cronometristi, raccattapalle, ecc.	Spogliatoi e servizi: numero, dimensioni, bagni	Ambiente chiuso	Attività in piscina	Dispositivi di protezione: possibilità utilizzo	Digitalizzazione: telemedicina, telecoaching, spettatori	Vicinanza - contatto Atleti	Vicinanza - contatto Tecnici	Vicinanza - contatto Pubblico/Accompagnatore/genitore	Numerosità atleti in azione	Personale di supporto: giudici, cronometristi, raccattapalle, ecc.	Spogliatoi e servizi: numero, dimensioni, bagni	Ambiente chiuso	Attività in piscina	Dispositivi di protezione: possibilità utilizzo	Digitalizzazione: telemedicina, telecoaching, spettatori	Vicinanza - contatto Atleti	Vicinanza - contatto Tecnici	Vicinanza - contatto Pubblico/Accompagnatore/genitore	Numerosità atleti in azione	Personale di supporto: giudici, cronometristi, raccattapalle, ecc.	Spogliatoi e servizi: numero, dimensioni, bagni	Ambiente chiuso	Attività in piscina	Dispositivi di protezione: necessità, utilizzo	Digitalizzazione: telemedicina, telecoaching, spettatori			
11	Baseball - Softball	32	Baseball - Softball	2	1	2	2	2	3	0	0	2	0	2	1	2	2	2	2	2	2	1	2	2	2	2	2	3	0	0	2	0		
		33	Baseball per ciechi	2	1	1	1	1	1	0	0	2	0	2	1	1	1	1	1	0	0	2	0	2	1	1	1	1	1	0	0	2	0	
12	Biathlon	34	Biathlon	3	1	2	3	1	0	4	0	1	0	3	1	2	3	1	0	4	0	1	0	3	1	2	3	1	0	4	0	1	0	
		36	Carambola	3	1	2	3	1	0	4	0	1	0	3	1	2	3	1	0	4	0	1	0	3	1	2	3	1	0	4	0	1	0	
		37	Pool/Snooker	3	1	2	3	1	0	4	0	1	0	3	1	2	3	1	0	4	0	1	0	3	1	2	3	1	0	4	0	1	0	
		38	Stecca	3	1	2	3	1	0	4	0	1	0	3	1	2	3	1	0	4	0	1	0	3	1	2	3	1	0	4	0	1	0	
14	Bob	39	Bob Pista																															
15	Bocce	40	Beach bocce	3	1	3	3	1	2	3	0	2	0	3	1	3	3	1	2	3	0	2	0	3	1	3	3	1	2	3	0	2	0	
		41	Bocce per disabili	3	1	3	3	1	2	3	0	2	0	3	1	3	3	1	2	3	0	2	0	3	1	3	3	1	2	3	0	2	0	
		42	Bocce sull'erba (lawn bowl)	3	1	3	3	1	2	3	0	2	0	3	1	3	3	1	2	3	0	2	0	3	1	3	3	1	2	3	0	2	0	
		43	Pétanque	3	1	3	3	1	2	3	0	2	0	3	1	3	3	1	2	3	0	2	0	3	1	3	3	1	2	3	0	2	0	
		44	Raffa	3	1	3	3	1	2	3	0	2	0	3	1	3	3	1	2	3	0	2	0	3	1	3	3	1	2	3	0	2	0	
		45	Volo (bocce)	3	1	3	3	1	2	3	0	2	0	3	1	3	3	1	2	3	0	2	0	3	1	3	3	1	2	3	0	2	0	
16	Body building	46	Body building	1	1	0	3	0	3	4	0	2	0	1	1	0	3	0	3	4	0	2	0	1	1	0	3	0	3	4	0	2	0	
17	Bowling	47	Bowling	3	0	1	0	3	0	1	3	0	0	3	0	1	3	0	0	1	3	0	0	3	0	1	0	3	0	1	3	0	0	
18	Bridge	48	Bridge	2	0	1	2	0	0	4	0	1	0	2	0	1	2	0	0	4	0	1	0	2	0	1	2	0	0	4	0	1	0	
19	Calcio	49	Calcio (a 11)	4	2	3	4	4	4	4	0	4	0	4	2	3	4	4	4	0	4	0	4	4	2	3	4	4	4	4	0	4	0	
		50	Futsal (calcio da sala - calcio a 5)	4	2	3	4	4	4	4	0	4	0	4	2	3	4	4	4	4	0	4	0	4	4	2	3	4	4	4	4	0	4	0
		51	Calcio (a 7)	4	2	3	4	4	4	0	4	0	4	0	4	2	3	4	4	4	0	4	0	4	4	2	3	4	4	4	0	4	0	4
		52	Calcio (a 8)	4	2	3	4	4	4	0	4	0	4	0	4	2	3	4	4	4	0	4	0	4	4	2	3	4	4	4	0	4	0	4
		53	Beach Soccer	4	2	3	4	4	4	0	4	0	4	0	4	2	3	3	4	4	0	4	0	4	4	2	3	3	4	4	0	4	0	4
20	Canoa	54	Canoa freestyle	1	0	0	0	0	0	0	0	0	0	1	0	0	0	0	0	0	0	0	0	1	0	0	0	0	0	0	0	0	0	
		55	Canoa marathon																															
		56	Canoa polo																															



ANALISI FATTORI DI RISCHIO PER DISCIPLINE SPORTIVE
MODELLO 3D: D1 = DISTANZA D2 = DISPOSITIVI D3 = DIGITALIZZAZIONE

Indicare per ogni singola voce il fattore di rischio dove: 0=inesistente, 1=scarso, 2=Medio, 3=Alto, 4=elevato

SPORT	DISCIPLINE	SITO SPORTIVO									SITO DI ALLENAMENTO									SITO DI GARA / EVENTO									EVENTO / PUBBLICO																	
		D1						D2	D3	D1						D2	D3	D1						D2	D3	D1						D2	D3													
		Vicinanza - contatto Atleti	Vicinanza - contatto Tecnici	Vicinanza - contatto Pubblico/Accompagnatore/genitore	Numerosità atleti in azione	Personale di supporto: giudici, cronometristi, raccattapalle, ecc.	Spogliatoi e servizi: numero, dimensioni, bagni	Ambiente chiuso	Attività in piscina	Dispositivi di protezione: possibilità utilizzo	Digitalizzazione: telemedicina, telecoaching, spettatori	Vicinanza - contatto Atleti	Vicinanza - contatto Tecnici	Vicinanza - contatto Pubblico/Accompagnatore/genitore	Numerosità atleti in azione	Personale di supporto: giudici, cronometristi, raccattapalle, ecc.	Spogliatoi e servizi: numero, dimensioni, bagni	Ambiente chiuso	Attività in piscina	Dispositivi di protezione: possibilità utilizzo	Digitalizzazione: telemedicina, telecoaching, spettatori	Vicinanza - contatto Atleti	Vicinanza - contatto Tecnici	Vicinanza - contatto Pubblico/Accompagnatore/genitore	Numerosità atleti in azione	Personale di supporto: giudici, cronometristi, raccattapalle, ecc.	Spogliatoi e servizi: numero, dimensioni, bagni	Ambiente chiuso	Attività in piscina	Dispositivi di protezione: possibilità utilizzo	Digitalizzazione: telemedicina, telecoaching, spettatori	Vicinanza - contatto Atleti	Vicinanza - contatto Tecnici	Vicinanza - contatto Pubblico/Accompagnatore/genitore	Numerosità atleti in azione	Personale di supporto: giudici, cronometristi, raccattapalle, ecc.	Spogliatoi e servizi: numero, dimensioni, bagni	Ambiente chiuso	Attività in piscina	Dispositivi di protezione: necessità, utilizzo	Digitalizzazione: telemedicina, telecoaching, spettatori					
		80	Mountain bike	3	1	1	1	1	0	0	0	3	0	3	1	1	1	1	1	0	0	0	3	0	3	1	1	1	1	1	0	0	0	3	0	3	1	1	1	1	1	0	0	0	3	0
		81	Ciclismo sperimentale, amatoriale (Ciclismo Stazionario, E-bike, Scatto Fisso, Fat-bike)	1	1	1	3	1	0	0	0	3	0	1	1	1	3	1	0	0	0	3	0	1	1	1	3	1	0	0	0	3	0	1	1	1	3	1	0	0	0	3	0			
25	Cinofilia	82	Attività sportiva cinotecnica	2	1	1	2	1	0	0	0	3	0	2	1	1	2	1	0	0	0	3	0	2	1	1	2	1	0	0	0	3	0	2	1	1	2	1	0	0	0	3	0			
26	Cricket	83	Cricket (palla tradizionale)	2	1	1	2	2	3	1	0	3	0	2	1	1	2	2	3	1	0	3	0	2	1	1	2	2	3	1	0	3	0	2	1	1	2	2	3	1	0	3	0			
		84	Soft Cricket (palla morbida)	3	1	1	2	2	3	1	0	3	0	3	1	1	2	2	3	1	0	3	0	3	1	1	2	2	3	1	0	3	0	3	1	1	2	2	3	1	0	3	0			
27	Cronometraggio	85	Cronometraggio																																											
28	Dama	86	Dama (caselle 64, 100, 144)	3	0	0	1	1	1	3	0	1	0	3	0	0	1	1	1	3	0	1	0	3	0	0	1	1	1	3	0	1	0	3	0	0	1	1	1	3	0	1	0			
		87	Dama (variante inglese)	3	0	0	1	1	1	3	0	1	0	3	0	0	1	1	1	3	0	1	0	3	0	0	1	1	1	3	0	1	0	3	0	0	1	1	1	3	0	1	0			
		88	Dama (variante internazionale)	3	0	0	1	1	1	3	0	1	0	3	0	0	1	1	1	3	0	1	0	3	0	0	1	1	1	3	0	1	0	3	0	0	1	1	1	3	0	1	0			
		89	Dama (variante italiana)	3	0	0	1	1	1	3	0	1	0	3	0	0	1	1	1	3	0	1	0	3	0	0	1	1	1	3	0	1	0	3	0	0	1	1	1	3	0	1	0			
		90	Dama (variante problemistica)	3	0	0	1	1	1	3	0	1	0	3	0	0	1	1	1	3	0	1	0	3	0	0	1	1	1	3	0	1	0	3	0	0	1	1	1	3	0	1	0			
29	Danza Sportiva	91	Danza Sportiva paralimpica																																											
		92	DANZE ACCADEMICHE Danza Moderna e Contemporanea: Modern Jazz, Lyrical Jazz, Graham, Cunningham, Limon e generi derivati	4	1	3	4	2	4	3	0	0	0	4	1	3	4	2	4	3	0	0	0	4	1	3	4	2	4	3	0	0	0	4	1	3	4	2	4	3	0	0	0			
		93	DANZE ACCADEMICHE Danza Classica: Tecniche di Balletto, Variazioni Libere, Pas de Deux, Repertorio Classico	4	1	3	4	2	4	3	0	0	0	4	1	3	4	2	4	3	0	0	0	4	1	3	4	2	4	3	0	0	0	4	1	3	4	2	4	3	0	0	0			
		94	DANZE COREOGRAFICHE Danze Etniche, Popolari e di Carattere: Tap Dance, Twist, Charleston, Belly Dance e danze tradizionali varie	4	1	3	4	2	4	3	0	0	0	4	1	3	4	2	4	3	0	0	0	4	1	3	4	2	4	3	0	0	0	4	1	3	4	2	4	3	0	0	0			



ANALISI FATTORI DI RISCHIO PER DISCIPLINE SPORTIVE

MODELLO 3D: D1 = DISTANZA D2 = DISPOSITIVI D3 = DIGITALIZZAZIONE

Indicare per ogni singola voce il fattore di rischio dove: 0=inesistente, 1=scarso, 2=Medio, 3=Alto, 4=elevato

SPORT	DISCIPLINE	SITO SPORTIVO									SITO DI ALLENAMENTO									SITO DI GARA / EVENTO									EVENTO / PUBBLICO												
		D1						D2	D3	D1						D2	D3	D1						D2	D3	D1						D2	D3								
		Vicinanza - contatto Atleti	Vicinanza - contatto Tecnici	Vicinanza - contatto Pubblico/Accompagnatore/genitore	Numerosità atleti in azione	Personale di supporto: giudici, cronometristi, raccattapalle, ecc.	Spogliatoi e servizi: numero, dimensioni, bagni	Ambiente chiuso	Attività in piscina	Dispositivi di protezione: possibilità utilizzo	Digitalizzazione: telemedicina, telecoaching, spettatori	Vicinanza - contatto Atleti	Vicinanza - contatto Tecnici	Vicinanza - contatto Pubblico/Accompagnatore/genitore	Numerosità atleti in azione	Personale di supporto: giudici, cronometristi, raccattapalle, ecc.	Spogliatoi e servizi: numero, dimensioni, bagni	Ambiente chiuso	Attività in piscina	Dispositivi di protezione: possibilità utilizzo	Digitalizzazione: telemedicina, telecoaching, spettatori	Vicinanza - contatto Atleti	Vicinanza - contatto Tecnici	Vicinanza - contatto Pubblico/Accompagnatore/genitore	Numerosità atleti in azione	Personale di supporto: giudici, cronometristi, raccattapalle, ecc.	Spogliatoi e servizi: numero, dimensioni, bagni	Ambiente chiuso	Attività in piscina	Dispositivi di protezione: possibilità utilizzo	Digitalizzazione: telemedicina, telecoaching, spettatori	Vicinanza - contatto Atleti	Vicinanza - contatto Tecnici	Vicinanza - contatto Pubblico/Accompagnatore/genitore	Numerosità atleti in azione	Personale di supporto: giudici, cronometristi, raccattapalle, ecc.	Spogliatoi e servizi: numero, dimensioni, bagni	Ambiente chiuso	Attività in piscina	Dispositivi di protezione: necessità, utilizzo	Digitalizzazione: telemedicina, telecoaching, spettatori
95	DANZE COREOGRAFICHE Danze Freestyle: Synchro Dance, Choreographic Dance, Show Dance, Disco Dance	4	1	3	4	2	4	3	0	0	0	4	1	3	4	2	4	3	0	0	0	4	1	3	4	2	4	3	0	0	0	4	1	3	4	2	4	3	0	0	0
96	DANZE INTERNAZIONALI Danze Freestyle: Danze Caraibiche (Salsa, Mambo, Merengue, Bachata, Combinata, Rueda), Danze Argentine (Tango, Vals, Milonga), Hustle, Show Coppie e Formazioni	4	1	3	4	2	4	3	0	0	0	4	1	3	4	2	4	3	0	0	0	4	1	3	4	2	4	3	0	0	0	4	1	3	4	2	4	3	0	0	0
97	DANZE INTERNAZIONALI Danze Jazz: Rock'n Roll, Rock Acrobatico, Boogie Woogie, Swing Dance, Lindy Hop, Mixing Blues, Combinata, Show Coppie e Formazioni	4	1	3	4	2	4	3	0	0	0	4	1	3	4	2	4	3	0	0	0	4	1	3	4	2	4	3	0	0	0	4	1	3	4	2	4	3	0	0	0
98	DANZE INTERNAZIONALI Danze Standard e Danze Latine: Valzer Inglese, Tango, Valzer Viennese, Slow Foxtrot, Quick Step, Samba, Cha Cha Cha, Rumba, Paso Doble, Jive, Combinata, Show Coppie e Formazioni	4	1	3	4	2	4	3	0	0	0	4	1	3	4	2	4	3	0	0	0	4	1	3	4	2	4	3	0	0	0	4	1	3	4	2	4	3	0	0	0
99	DANZE NAZIONALI Liscio Unificato e Sala: Mazurka, Valzer Viennese, Polka, Valzer Lento, Tango, Foxtrot, Combinata, Show Coppie e Formazioni	4	1	3	4	2	4	3	0	0	0	4	1	3	4	2	4	3	0	0	0	4	1	3	4	2	4	3	0	0	0	4	1	3	4	2	4	3	0	0	0



ANALISI FATTORI DI RISCHIO PER DISCIPLINE SPORTIVE

MODELLO 3D: D1 = DISTANZA D2 = DISPOSITIVI D3 = DIGITALIZZAZIONE

Indicare per ogni singola voce il fattore di rischio dove: 0=inesistente, 1=scarso, 2=Medio, 3=Alto, 4=elevato

SPORT	DISCIPLINE	SITO SPORTIVO									SITO DI ALLENAMENTO									SITO DI GARA / EVENTO									EVENTO / PUBBLICO																																																		
		D1						D2	D3	D1						D2	D3	D1						D2	D3	D1						D2	D3																																														
		Vicinanza - contatto Atleti	Vicinanza - contatto Tecnici	Vicinanza - contatto Pubblico/Accompagnatore/genitore	Numerosità atleti in azione	Personale di supporto: giudici, cronometristi, raccattapalle, ecc.	Spogliatoi e servizi: numero, dimensioni, bagni	Ambiente chiuso	Attività in piscina	Dispositivi di protezione: possibilità utilizzo	Digitalizzazione: telemedicina, telecoaching, spettatori	Vicinanza - contatto Atleti	Vicinanza - contatto Tecnici	Vicinanza - contatto Pubblico/Accompagnatore/genitore	Numerosità atleti in azione	Personale di supporto: giudici, cronometristi, raccattapalle, ecc.	Spogliatoi e servizi: numero, dimensioni, bagni	Ambiente chiuso	Attività in piscina	Dispositivi di protezione: possibilità utilizzo	Digitalizzazione: telemedicina, telecoaching, spettatori	Vicinanza - contatto Atleti	Vicinanza - contatto Tecnici	Vicinanza - contatto Pubblico/Accompagnatore/genitore	Numerosità atleti in azione	Personale di supporto: giudici, cronometristi, raccattapalle, ecc.	Spogliatoi e servizi: numero, dimensioni, bagni	Ambiente chiuso	Attività in piscina	Dispositivi di protezione: possibilità utilizzo	Digitalizzazione: telemedicina, telecoaching, spettatori	Vicinanza - contatto Atleti	Vicinanza - contatto Tecnici	Vicinanza - contatto Pubblico/Accompagnatore/genitore	Numerosità atleti in azione	Personale di supporto: giudici, cronometristi, raccattapalle, ecc.	Spogliatoi e servizi: numero, dimensioni, bagni	Ambiente chiuso	Attività in piscina	Dispositivi di protezione: necessità, utilizzo	Digitalizzazione: telemedicina, telecoaching, spettatori																																						
		100	DANZE REGIONALI Danze Folk e liscio Tradizionale: Mazurka, Valzer, Polka e altri balli tradizionali																											4	1	3	4	2	4	3	0	0	0	4	1	3	4	2	4	3	0	0	0	4	1	3	4	2	4	3	0	0	0	4	1	3	4	2	4	3	0	0	0	4	1	3	4	2	4	3	0	0	0
		101	STREET DANCE Urban Dance: Hip Hop, Break Dance, Electric Boogie, Funk, Hype, Contaminazioni e stili derivati																											4	1	3	4	2	4	3	0	0	0	4	1	3	4	2	4	3	0	0	0	4	1	3	4	2	4	3	0	0	0	4	1	3	4	2	4	3	0	0	0	4	1	3	4	2	4	3	0	0	0
30	Fistball	102	Fistball																											4	1	3	4	2	4	3	0	0	0	4	1	3	4	2	4	3	0	0	0	4	1	3	4	2	4	3	0	0	0	4	1	3	4	2	4	3	0	0	0	4	1	3	4	2	4	3	0	0	0
31	Flying Disc	103	Flying Disc																											2	0	1	3	0	3	1	0	2	0	2	0	1	3	0	3	1	0	2	0	2	0	1	3	0	3	1	0	2	0	2	0	1	3	0	3	1	0	2	0	2	0	1	3	0	3	1	0	2	0
32	Floorball	104	Floorball																																																																												
33	Football Americano	105	Beach																											4	2	3	4	3	4	0	0	4	0	4	2	3	4	3	4	0	0	4	0	4	2	3	4	3	4	0	0	4	0	4	2	3	4	3	4	0	0	4	0	4	2	3	4	3	4	0	0	4	0
		106	Beach Flag																											4	2	3	4	3	4	0	0	4	0	4	2	3	4	3	4	0	0	4	0	4	2	3	4	3	4	0	0	4	0	4	2	3	4	3	4	0	0	4	0	4	2	3	4	3	4	0	0	4	0
		107	Flag																											4	2	3	4	3	4	0	0	4	0	4	2	3	4	3	4	0	0	4	0	4	2	3	4	3	4	0	0	4	0	4	2	3	4	3	4	0	0	4	0	4	2	3	4	3	4	0	0	4	0
		108	Tackle																											4	2	3	4	3	4	0	0	4	0	4	2	3	4	3	4	0	0	4	0	4	2	3	4	3	4	0	0	4	0	4	2	3	4	3	4	0	0	4	0	4	2	3	4	3	4	0	0	4	0
34	Freccette	109	Freccette Soft Dart																											2	0	1	1	1	0	3	0	1	0	2	0	1	1	1	0	3	0	1	0	2	0	1	1	1	0	3	0	1	0	2	0	1	1	1	0	3	0	1	0	2	0	1	1	1	0	3	0	1	0
		110	Freccette Steel Dart																											2	0	1	1	1	0	3	0	1	0	2	0	1	1	1	0	3	0	1	0	2	0	1	1	1	0	3	0	1	0	2	0	1	1	1	0	3	0	1	0	2	0	1	1	1	0	3	0	1	0
35	Ginnastica	111	Attività sportiva ginnastica finalizzata alla salute ed al fitness																											4	1	0	4	0	4	4	1	4	0	4	1	0	4	0	4	4	1	4	0	4	1	0	4	0	4	4	1	4	0	4	1	0	4	0	4	4	1	4	0	4	1	0	4	0	4	4	1	4	0
		112	Ginnastica Acrobatica																											3	3	3	3	3	4	4	0	4	0	3	3	3	3	3	4	4	0	4	0	3	3	3	3	3	4	4	0	4	0	3	3	3	3	3	4	4	0	4	0	3	3	3	3	3	4	4	0	4	0
		113	Ginnastica Aerobica																											3	3	3	3	3	4	4	0	4	0	3	3	3	3	3	4	4	0	4	0	3	3	3	3	3	4	4	0	4	0	3	3	3	3	3	4	4	0	4	0	3	3	3	3	3	4	4	0	4	0
		114	Ginnastica Artistica																											3	3	3	3	3	4	4	0	4	0	3	3	3	3	3	4	4	0	4	0	3	3	3	3	3	4	4	0	4	0	3	3	3	3	3	4	4	0	4	0	3	3	3	3	3	4	4	0	4	0
		115	Ginnastica per Tutti																											4	1	0	4	0	4	4	1	4	0	4	1	0	4	0	4	4	1	4	0	4	1	0	4	0	4	4	1	4	0	4	1	0	4	0	4	4	1	4	0	4	1	0	4	0	4	4	1	4	0
		116	Ginnastica Ritmica																											3	3	3	3	3	4	4	0	4	0	3	3	3	3	3	4	4	0	4	0	3	3	3	3	3	4	4	0	4	0	3	3	3	3	3	4	4	0	4	0	3	3	3	3	3	4	4	0	4	0



ANALISI FATTORI DI RISCHIO PER DISCIPLINE SPORTIVE
MODELLO 3D: D1 = DISTANZA D2 = DISPOSITIVI D3 = DIGITALIZZAZIONE

Indicare per ogni singola voce il fattore di rischio dove: 0=inesistente, 1=scarso, 2=Medio, 3=Alto, 4=elevato

SPORT	DISCIPLINE		SITO SPORTIVO						SITO DI ALLENAMENTO						SITO DI GARA / EVENTO						EVENTO / PUBBLICO												
			D1				D2	D3	D1				D2	D3	D1				D2	D3	D1				D2	D3							
			Vicinanza - contatto Atleti	Vicinanza - contatto Tecnici	Vicinanza - contatto Pubblico/Accompagnatore/genitore	Numerosità atleti in azione	Personale di supporto: giudici, cronometristi, raccattapalle, ecc.	Spogliatoi e servizi: numero, dimensioni, bagni	Ambiente chiuso	Attività in piscina	Dispositivi di protezione: possibilità utilizzo	Digitalizzazione: telemedicina, telecoaching, spettatori	Vicinanza - contatto Atleti	Vicinanza - contatto Tecnici	Vicinanza - contatto Pubblico/Accompagnatore/genitore	Numerosità atleti in azione	Personale di supporto: giudici, cronometristi, raccattapalle, ecc.	Spogliatoi e servizi: numero, dimensioni, bagni	Ambiente chiuso	Attività in piscina	Dispositivi di protezione: possibilità utilizzo	Digitalizzazione: telemedicina, telecoaching, spettatori	Vicinanza - contatto Atleti	Vicinanza - contatto Tecnici	Vicinanza - contatto Pubblico/Accompagnatore/genitore	Numerosità atleti in azione	Personale di supporto: giudici, cronometristi, raccattapalle, ecc.	Spogliatoi e servizi: numero, dimensioni, bagni	Ambiente chiuso	Attività in piscina	Dispositivi di protezione: necessità, utilizzo	Digitalizzazione: telemedicina, telecoaching, spettatori	
36	Giochi e Sport Tradizionali	117	Trampolino Elastico	3	3	3	3	3	4	4	0	4	0	3	3	3	3	3	4	4	0	4	0	3	3	3	3	3	4	4	0	4	0
		118	Birilli	3	0	1	3	1	0	1	0	1	0	3	0	1	3	1	0	1	0	1	0	3	0	1	3	1	0	1	0	1	0
		119	Boccia su strada	3	0	1	3	1	0	1	0	1	0	3	0	1	3	1	0	1	0	1	0	3	0	1	3	1	0	1	0	1	0
		120	Calcio Storico Fiorentino	4	0	4	4	2	2	0	0	4	0	4	0	4	4	2	2	0	0	4	0	4	0	4	4	2	2	0	0	4	0
		121	Fiolet																														
		122	Horse Shoe																														
		123	Lancio del formaggio	3	0	1	3	1	0	1	0	1	0	3	0	1	3	1	0	1	0	1	0	3	0	1	3	1	0	1	0	1	0
		124	Lancio del rulletto	3	0	1	3	1	0	1	0	1	0	3	0	1	3	1	0	1	0	1	0	3	0	1	3	1	0	1	0	1	0
		125	Lancio del ruzzolone	3	0	1	3	1	0	1	0	1	0	3	0	1	3	1	0	1	0	1	0	3	0	1	3	1	0	1	0	1	0
		126	Lancio della ruzzola	3	0	1	3	1	0	1	0	1	0	3	0	1	3	1	0	1	0	1	0	3	0	1	3	1	0	1	0	1	0
		127	Lippa																														
		128	Morra	3	0	1	3	1	0	1	0	1	0	3	0	1	3	1	0	1	0	1	0	3	0	1	3	1	0	1	0	1	0
		129	Piastrella - Palet																														
		130	Rebatta																														
		131	Tiro con la Balestra																														
		132	Tiro con la Fionda																														
		133	Trottola																														
		134	Tsan																														
37	Go	135	Go																														
38	Golf	136	Golf	1	0	0	1	1	0	0	0	1	0	1	0	0	1	1	0	0	0	1	0	1	0	0	1	1	0	0	0	1	0
		137	Golf paralimpico																														
		138	Beach Golf	1	0	3	3	1	0	0	0	1	0	1	0	3	3	1	0	0	0	1	0	1	0	3	3	1	0	0	0	1	0
39	Hockey	139	Hockey	4	2	2	4	1	3	0	0	4	0	4	2	2	4	1	3	0	0	4	0	4	2	2	4	1	3	0	0	4	0
		140	Hockey Indoor	4	2	2	4	1	3	4	0	4	0	4	2	2	4	1	3	4	0	4	0	4	2	2	4	1	3	4	0	4	0
		141	Hockey paralimpico																														



ANALISI FATTORI DI RISCHIO PER DISCIPLINE SPORTIVE
MODELLO 3D: D1 = DISTANZA D2 = DISPOSITIVI D3 = DIGITALIZZAZIONE

Indicare per ogni singola voce il fattore di rischio dove: 0=inesistente, 1=scarso, 2=Medio, 3=Alto, 4=elevato

SPORT	DISCIPLINE	SITO SPORTIVO						SITO DI ALLENAMENTO						SITO DI GARA / EVENTO						EVENTO / PUBBLICO																
		D1				D2	D3	D1				D2	D3	D1				D2	D3	D1				D2	D3											
		Vicinanza - contatto Atleti	Vicinanza - contatto Tecnici	Vicinanza - contatto Pubblico/Accompagnatore/genitore	Numerosità atleti in azione	Personale di supporto: giudici, cronometristi, raccattapalle, ecc.	Spogliatoi e servizi: numero, dimensioni, bagni	Ambiente chiuso	Attività in piscina	Dispositivi di protezione: possibilità utilizzo	Digitalizzazione: telemedicina, telecoaching, spettatori	Vicinanza - contatto Atleti	Vicinanza - contatto Tecnici	Vicinanza - contatto Pubblico/Accompagnatore/genitore	Numerosità atleti in azione	Personale di supporto: giudici, cronometristi, raccattapalle, ecc.	Spogliatoi e servizi: numero, dimensioni, bagni	Ambiente chiuso	Attività in piscina	Dispositivi di protezione: possibilità utilizzo	Digitalizzazione: telemedicina, telecoaching, spettatori	Vicinanza - contatto Atleti	Vicinanza - contatto Tecnici	Vicinanza - contatto Pubblico/Accompagnatore/genitore	Numerosità atleti in azione	Personale di supporto: giudici, cronometristi, raccattapalle, ecc.	Spogliatoi e servizi: numero, dimensioni, bagni	Ambiente chiuso	Attività in piscina	Dispositivi di protezione: necessità, utilizzo	Digitalizzazione: telemedicina, telecoaching, spettatori					
	192	Pallacanestro	4	2	3	4	3	3	4	0	4	0	4	0	4	2	3	4	0	4	0	4	2	3	4	3	3	4	0	4	0	4	0			
	193	Pallacanestro 3 contro 3	3	2	2	3	2	3	4	0	4	0	3	2	3	2	3	4	0	4	0	3	2	2	3	2	3	4	0	4	0	4	0			
57	194	Beach Handball	4	1	1	3	0	0	0	4	0	4	1	1	3	0	0	0	0	4	0	4	1	1	3	0	0	0	0	4	0	4	0			
	195	Pallamano	4	2	2	4	1	3	3	0	4	0	4	2	2	4	1	3	3	0	4	0	4	2	2	4	1	3	3	0	4	0				
58	196	Fronton - One Wall																																		
	197	Gioco Internazionale																																		
	198	Llargues																																		
	199	Palla Eh!																																		
	200	Palla Elastica																																		
	201	Pallapugno	3	0	1	3	1	2	0	0	3	0	3	0	1	3	1	2	0	0	3	0	3	0	1	3	1	2	0	0	3	0				
	202	Pallapugno leggera																																		
	203	Pallone col Bracciale																																		
	204	Pantalera																																		
59	205	Beach volley	1	0	1	1	1	0	0	0	4	0	1	0	1	1	1	0	0	0	4	0	1	0	1	1	1	0	0	0	4	0	1	0	1	1
	206	Pallavolo	4	2	2	4	2	3	4	0	4	0	4	2	2	4	2	3	4	0	4	0	4	2	2	4	2	3	4	0	4	0	4	2	2	4
	207	Sitting volley	3	1	1	1	1	3	4	0	3	0	3	1	1	1	1	3	4	0	3	0	3	1	1	1	1	3	4	0	3	0	3	1	1	1
60	208	Pelota Basca																																		
61	209	Pentathlon Moderno	1	0	0	1	1	0	0	0	4	0	1	0	0	1	1	0	0	0	4	0	1	0	0	1	1	0	0	0	4	0	1	0	0	1
	210	Combinata (nuoto, corsa)	1	0	0	1	1	0	0	0	4	0	1	0	0	1	1	0	0	0	4	0	1	0	0	1	1	0	0	0	4	0	1	0	0	1
	211	Combinato (tiro e corsa continuativo)																																		
	212	Pentathlon Moderno (scherma, nuoto, equitazione, combinato)	2	1	0	2	1	2	2	0	4	0	2	1	0	2	1	2	2	0	4	0	2	1	0	2	1	2	2	0	4	0	2	1	0	2
	213	Tetrathlon moderno (scherma, nuoto, combined)																																		
	214	Triathlon (tiro, corsa, nuoto)																																		



ANALISI FATTORI DI RISCHIO PER DISCIPLINE SPORTIVE
MODELLO 3D: D1 = DISTANZA D2 = DISPOSITIVI D3 = DIGITALIZZAZIONE

Indicare per ogni singola voce il fattore di rischio dove: 0=inesistente, 1=scarso, 2=Medio, 3=Alto, 4=elevato

SPORT	DISCIPLINE	SITO SPORTIVO									SITO DI ALLENAMENTO									SITO DI GARA / EVENTO									EVENTO / PUBBLICO																							
		D1						D2	D3	D1						D2	D3	D1						D2	D3	D1						D2	D3																			
		Vicinanza - contatto Atleti	Vicinanza - contatto Tecnici	Vicinanza - contatto Pubblico/Accompagnatore/genitore	Numerosità atleti in azione	Personale di supporto: giudici, cronometristi, raccattapalle, ecc.	Spogliatoi e servizi: numero, dimensioni, bagni	Ambiente chiuso	Attività in piscina	Dispositivi di protezione: possibilità utilizzo	Digitalizzazione: telemedicina, telecoaching, spettatori	Vicinanza - contatto Atleti	Vicinanza - contatto Tecnici	Vicinanza - contatto Pubblico/Accompagnatore/genitore	Numerosità atleti in azione	Personale di supporto: giudici, cronometristi, raccattapalle, ecc.	Spogliatoi e servizi: numero, dimensioni, bagni	Ambiente chiuso	Attività in piscina	Dispositivi di protezione: possibilità utilizzo	Digitalizzazione: telemedicina, telecoaching, spettatori	Vicinanza - contatto Atleti	Vicinanza - contatto Tecnici	Vicinanza - contatto Pubblico/Accompagnatore/genitore	Numerosità atleti in azione	Personale di supporto: giudici, cronometristi, raccattapalle, ecc.	Spogliatoi e servizi: numero, dimensioni, bagni	Ambiente chiuso	Attività in piscina	Dispositivi di protezione: possibilità utilizzo	Digitalizzazione: telemedicina, telecoaching, spettatori	Vicinanza - contatto Atleti	Vicinanza - contatto Tecnici	Vicinanza - contatto Pubblico/Accompagnatore/genitore	Numerosità atleti in azione	Personale di supporto: giudici, cronometristi, raccattapalle, ecc.	Spogliatoi e servizi: numero, dimensioni, bagni	Ambiente chiuso	Attività in piscina	Dispositivi di protezione: necessità, utilizzo	Digitalizzazione: telemedicina, telecoaching, spettatori											
		251	Snowboard	2	0	1	3	1	0	0	0	3	0	2	0	1	3	1	0	0	0	3	0	2	0	1	3	1	0	0	0	3	0	2	0	1	3	1	0	0	0	3	0									
		252	Sci carving																																																	
		253	Telemark																																																	
74	Sci nautico	Wakeboard	254	Barefoot (Piedi nudi)																																																
			255	Cable Ski																																																
			256	Disabled (Disabili)																																																
			257	Racing (Velocità)																																																
			258	Tournament (Discipline classiche)																																																
			259	Wakeboard Boat (Wakeboard)	0	0	0	0	0	0	0	0	0	0	0	0	0	0	0	0	0	0	0	0	0	0	0	0	0	0	0	0	0	0	0	0	0	0	0	0	0	0	0	0	0	0	0	0				
			260	Wakeboard Cable	0	0	0	0	0	0	0	0	0	0	0	0	0	0	0	0	0	0	0	0	0	0	0	0	0	0	0	0	0	0	0	0	0	0	0	0	0	0	0	0	0	0	0	0	0			
75	Sepaktakraw		261	Sepaktakraw																																																
76	Shoot Boxe		262	Shoot Boxe																																																
77	Skeleton		263	Skeleton																																																
78	Sleddog		264	Sleddog																																																
79	Slittino		265	Slittino pista artificiale																																																
			266	Slittino pista naturale																																																
80	Soft Tennis		267	Soft Tennis	1	0	0	1	1	1	2	0	4	0	1	0	0	1	1	1	2	0	4	0	1	0	0	1	1	1	2	0	4	0	1	0	0	1	1	1	2	0	4	0	1	0	0	1				
81	Sport a Rotelle		268	Hockey inline	4	2	2	4	1	3	2	0	4	0	4	2	2	4	1	3	2	0	4	0	4	2	2	4	1	3	2	0	4	0	4	2	2	4	1	3	2	0	4	0	4	2	2	4	0			
			269	Hockey pista	4	2	2	4	1	3	2	0	4	0	4	2	2	4	1	3	2	0	4	0	4	2	2	4	1	3	2	0	4	0	4	2	2	4	1	3	2	0	4	0	4	2	2	4	0			
			270	Inline alpine																																																
			271	Pattinaggio aggressivo																																																
			272	Pattinaggio artistico	2	1	2	2	2	3	2	0	4	0	2	1	2	2	2	3	2	0	4	0	2	1	2	2	2	3	2	0	4	0	2	1	2	2	2	3	2	0	4	0	2	1	2	2				
			273	Pattinaggio corsa	3	1	3	4	1	2	2	0	4	0	3	1	3	4	1	2	2	0	4	0	3	1	3	4	1	2	2	0	4	0	3	1	3	4	1	2	2	0	4	0	3	1	3	4	0			
			274	Pattinaggio downhill																																																
			275	Pattinaggio freestyle	2	0	1	3	1	1	2	0	4	0	2	0	1	3	1	1	2	0	4	0	2	0	1	3	1	1	2	0	4	0	2	0	1	3	1	1	2	0	4	0	2	0	1	3	0			



ANALISI FATTORI DI RISCHIO PER DISCIPLINE SPORTIVE
MODELLO 3D: D1 = DISTANZA D2 = DISPOSITIVI D3 = DIGITALIZZAZIONE

Indicare per ogni singola voce il fattore di rischio dove: 0=inesistente, 1=scarso, 2=Medio, 3=Alto, 4=elevato

SPORT	DISCIPLINE	SITO SPORTIVO							SITO DI ALLENAMENTO							SITO DI GARA / EVENTO							EVENTO / PUBBLICO																												
		D1							D2	D3	D1							D2	D3	D1							D2	D3																							
		Vicinanza - contatto Atleti	Vicinanza - contatto Tecnici	Vicinanza - contatto Pubblico/Accompagnatore/genitore	Numerosità atleti in azione	Personale di supporto: giudici, cronometristi, raccattapalle, ecc.	Spogliatoi e servizi: numero, dimensioni, bagni	Ambiente chiuso	Attività in piscina	Dispositivi di protezione: possibilità utilizzo	Digitalizzazione: telemedicina, telecoaching, spettatori	Vicinanza - contatto Atleti	Vicinanza - contatto Tecnici	Vicinanza - contatto Pubblico/Accompagnatore/genitore	Numerosità atleti in azione	Personale di supporto: giudici, cronometristi, raccattapalle, ecc.	Spogliatoi e servizi: numero, dimensioni, bagni	Ambiente chiuso	Attività in piscina	Dispositivi di protezione: possibilità utilizzo	Digitalizzazione: telemedicina, telecoaching, spettatori	Vicinanza - contatto Atleti	Vicinanza - contatto Tecnici	Vicinanza - contatto Pubblico/Accompagnatore/genitore	Numerosità atleti in azione	Personale di supporto: giudici, cronometristi, raccattapalle, ecc.	Spogliatoi e servizi: numero, dimensioni, bagni	Ambiente chiuso	Attività in piscina	Dispositivi di protezione: necessità, utilizzo	Digitalizzazione: telemedicina, telecoaching, spettatori	Vicinanza - contatto Atleti	Vicinanza - contatto Tecnici	Vicinanza - contatto Pubblico/Accompagnatore/genitore	Numerosità atleti in azione	Personale di supporto: giudici, cronometristi, raccattapalle, ecc.	Spogliatoi e servizi: numero, dimensioni, bagni	Ambiente chiuso	Attività in piscina	Dispositivi di protezione: necessità, utilizzo	Digitalizzazione: telemedicina, telecoaching, spettatori										
	276	Roller Derby																																																	
	277	Skateboard																																																	
82	Sport Acquatici	2	0	1	2	1	1	2	0	4	0	2	0	1	2	1	1	2	0	4	0	2	0	1	2	1	1	2	0	4	0	2	0	1	2	1	1	2	0	4	0	2	0	1	2	1	1	2	0	4	0
	278	Attività ginnico-motorie acquatiche applicative alle discipline del nuoto																																																	
	279	Nuoto in acque libere (Fondo)																																																	
	280	Nuoto																																																	
	281	Nuoto per salvamento																																																	
	282	Pallanuoto																																																	
	283	Nuoto Sincronizzato																																																	
	284	Tuffi																																																	
83	Sport dell'Aria	1	0	0	1	1	0	0	0	0	1	0	0	1	1	0	0	0	0	0	1	0	0	1	2	3	2	4	4	4	4	0	2	1	2	3	2	4	4	4	4	0	2	1	2	3	2	4	4	4	0
	285	Aeromodellismo																																																	
	286	Costruzione aeronautica amatoriale e del restauro dei velivoli storici																																																	
	287	Pallone libero o dirigibile																																																	
	288	Paracadutismo																																																	
	289	Volo - a vela non acrobatico																																																	
	290	Volo - a motore non acrobatico																																																	
	291	Volo - acrobatico a motore e a vela																																																	
	292	Volo - con aeromobili ad ala rotante																																																	
	293	Volo - da diporto o sportivo con motore o con para motore																																																	
	294	Volo - da diporto o sportivo senza motore (deltaplano, parapendio)																																																	
84	Sport Equestri	1	0	0	1	1	0	0	0	0	1	0	0	1	1	0	0	0	0	0	1	0	0	1	1	0	0	0	0	0	1	0	0	0	0	0	0	1	0	0	0	0	0	0	0	0	0	0	0		
	295	Attacchi																																																	
	296	Attività equestri di tradizione e rassegne																																																	



ANALISI FATTORI DI RISCHIO PER DISCIPLINE SPORTIVE
MODELLO 3D: D1 = DISTANZA D2 = DISPOSITIVI D3 = DIGITALIZZAZIONE

Indicare per ogni singola voce il fattore di rischio dove: 0=inesistente, 1=scarso, 2=Medio, 3=Alto, 4=elevato

SPORT	DISCIPLINE	SITO SPORTIVO						SITO DI ALLENAMENTO						SITO DI GARA / EVENTO						EVENTO / PUBBLICO																							
		D1				D2	D3	D1				D2	D3	D1				D2	D3	D1				D2	D3																		
		Vicinanza - contatto Atleti	Vicinanza - contatto Tecnici	Vicinanza - contatto Pubblico/Compagnatore/genitore	Numerosità atleti in azione	Personale di supporto: giudici, cronometristi, raccattapalle, ecc.	Spogliatoi e servizi: numero, dimensioni, bagni	Ambiente chiuso	Attività in piscina	Dispositivi di protezione: possibilità utilizzo	Digitalizzazione: telemedicina, telecoaching, spettatori	Vicinanza - contatto Atleti	Vicinanza - contatto Tecnici	Vicinanza - contatto Pubblico/Compagnatore/genitore	Numerosità atleti in azione	Personale di supporto: giudici, cronometristi, raccattapalle, ecc.	Spogliatoi e servizi: numero, dimensioni, bagni	Ambiente chiuso	Attività in piscina	Dispositivi di protezione: possibilità utilizzo	Digitalizzazione: telemedicina, telecoaching, spettatori	Vicinanza - contatto Atleti	Vicinanza - contatto Tecnici	Vicinanza - contatto Pubblico/Compagnatore/genitore	Numerosità atleti in azione	Personale di supporto: giudici, cronometristi, raccattapalle, ecc.	Spogliatoi e servizi: numero, dimensioni, bagni	Ambiente chiuso	Attività in piscina	Dispositivi di protezione: necessità, utilizzo	Digitalizzazione: telemedicina, telecoaching, spettatori												
	297	Concorso Completo																																									
	298	Dressage	2	0	0	1	1	0	0	0	0	2	0	0	1	1	0	0	0	0	0	2	0	0	1	1	0	0	0	0	2	0	0	1	1	0	0	0	0	0			
	299	Endurance	2	0	0	1	1	0	0	0	0	2	0	0	1	1	0	0	0	0	0	2	0	0	1	1	0	0	0	0	2	0	0	1	1	0	0	0	0	0			
	300	Equitazione di campagna	2	0	0	1	1	0	0	0	0	2	0	0	1	1	0	0	0	0	0	2	0	0	1	1	0	0	0	0	2	0	0	1	1	0	0	0	0	0			
	301	Equitazione Paralimpica																																									
	302	Horse ball																																									
	303	Polo																																									
	304	Reining																																									
	305	Riabilitazione equestre	2	0	0	1	1	0	0	0	0	2	0	0	1	1	0	0	0	0	0	2	0	0	1	1	0	0	0	0	2	0	0	1	1	0	0	0	0	0			
	306	Salto Ostacoli	3	0	0	3	1	0	0	0	0	3	0	0	3	1	0	0	0	0	0	3	0	0	3	1	0	0	0	0	3	0	0	3	1	0	0	0	0	0			
	307	Volteggio	3	0	0	3	1	0	0	0	0	3	0	0	3	1	0	0	0	0	0	3	0	0	3	1	0	0	0	0	3	0	0	3	1	0	0	0	0	0			
85	Sport su Ghiaccio	308	Curling																																								
	309	Hockey su ghiaccio	4	2	3	4	2	4	4	0	4	0	4	2	3	4	2	4	4	0	4	0	4	2	3	4	2	4	4	0	4	0	4	2	3	4	2	4	4	0	4	0	
	310	Para Ice Hockey																																									
	311	Pattinaggio di Figura Artistico	2	1	3	2	2	4	4	0	4	0	2	1	3	2	2	4	4	0	4	0	2	1	3	2	2	4	4	0	4	0	2	1	3	2	2	4	4	0	4	0	
	312	Pattinaggio di Figura Danza	2	1	3	2	2	4	4	0	4	0	2	1	3	2	2	4	4	0	4	0	2	1	3	2	2	4	4	0	4	0	2	1	3	2	2	4	4	0	4	0	
	313	Pattinaggio di Figura Sincronizzato	2	1	3	2	2	4	4	0	4	0	2	1	3	2	2	4	4	0	4	0	2	1	3	2	2	4	4	0	4	0	2	1	3	2	2	4	4	0	4	0	
	314	Pattinaggio Velocità Pista Lunga	2	1	3	2	2	4	4	0	4	0	2	1	3	2	2	4	4	0	4	0	2	1	3	2	2	4	4	0	4	0	2	1	3	2	2	4	4	0	4	0	
	315	Pattinaggio Velocità Short Track	2	1	3	2	2	4	4	0	4	0	2	1	3	2	2	4	4	0	4	0	2	1	3	2	2	4	4	0	4	0	2	1	3	2	2	4	4	0	4	0	
	316	Stock sport																																									
	317	Wheelchair curling																																									
86	Squash	318	Squash	2	0	1	2	1	2	4	0	4	0	2	0	1	2	1	2	4	0	4	0	2	0	1	2	1	2	4	0	4	0	2	0	1	2	1	2	4	0	4	0
87	Sumo	319	Sumo																																								
88	Surf	320	Surf	1	0	0	0	0	0	0	0	4	0	1	0	0	0	0	0	0	4	0	1	0	0	0	0	0	0	0	4	0	1	0	0	0	0	0	0	4	0	0	
89	Taekwondo	321	Taekwondo	4	0	1	3	1	2	4	0	4	0	4	0	1	3	1	2	4	0	4	0	4	0	1	3	1	2	4	0	4	0	4	0	1	3	1	2	4	0	4	0



ANALISI FATTORI DI RISCHIO PER DISCIPLINE SPORTIVE
MODELLO 3D: D1 = DISTANZA D2 = DISPOSITIVI D3 = DIGITALIZZAZIONE

Indicare per ogni singola voce il fattore di rischio dove: 0=inesistente, 1=scarso, 2=Medio, 3=Alto, 4=elevato

SPORT	DISCIPLINE	SITO SPORTIVO										SITO DI ALLENAMENTO										SITO DI GARA / EVENTO										EVENTO / PUBBLICO														
		D1					D2					D3					D1					D2					D3					D1					D2					D3				
		Vicinanza - contatto Atleti	Vicinanza - contatto Tecnici	Vicinanza - contatto Pubblico/Accompagnatore/genitore	Numerosità atleti in azione	Personale di supporto: giudici, cronometristi, raccattapalle, ecc.	Spogliatoi e servizi: numero, dimensioni, bagni	Ambiente chiuso	Attività in piscina	Dispositivi di protezione: possibilità utilizzo	Digitalizzazione: telemedicina, telecoaching, spettatori	Vicinanza - contatto Atleti	Vicinanza - contatto Tecnici	Vicinanza - contatto Pubblico/Accompagnatore/genitore	Numerosità atleti in azione	Personale di supporto: giudici, cronometristi, raccattapalle, ecc.	Spogliatoi e servizi: numero, dimensioni, bagni	Ambiente chiuso	Attività in piscina	Dispositivi di protezione: possibilità utilizzo	Digitalizzazione: telemedicina, telecoaching, spettatori	Vicinanza - contatto Atleti	Vicinanza - contatto Tecnici	Vicinanza - contatto Pubblico/Accompagnatore/genitore	Numerosità atleti in azione	Personale di supporto: giudici, cronometristi, raccattapalle, ecc.	Spogliatoi e servizi: numero, dimensioni, bagni	Ambiente chiuso	Attività in piscina	Dispositivi di protezione: possibilità utilizzo	Digitalizzazione: telemedicina, telecoaching, spettatori	Vicinanza - contatto Atleti	Vicinanza - contatto Tecnici	Vicinanza - contatto Pubblico/Accompagnatore/genitore	Numerosità atleti in azione	Personale di supporto: giudici, cronometristi, raccattapalle, ecc.	Spogliatoi e servizi: numero, dimensioni, bagni	Ambiente chiuso	Attività in piscina	Dispositivi di protezione: necessità, utilizzo	Digitalizzazione: telemedicina, telecoaching, spettatori					
90	Tennis	322	Beach tennis	1	0	1	2	1	0	0	0	4	0	1	0	1	2	1	0	0	0	4	0	1	0	1	2	1	0	0	0	4	0	1	0	1	2	1	0	0	0	4	0			
		323	Paddle	1	0	1	1	1	3	0	0	4	0	1	0	1	1	1	3	0	0	4	0	1	0	1	1	1	3	0	0	4	0	1	0	1	1	1	3	0	0	4	0			
		324	Tennis	1	1	1	1	1	0	0	0	4	0	1	1	1	1	1	0	0	0	4	0	1	1	1	1	1	0	0	0	4	0	1	1	1	1	1	0	0	0	4	0			
		325	Wheelchair tennis																																											
91	Tennis Tavolo	326	Tennis Tavolo	2	0	0	2	1	1	3	0	4	0	2	0	0	2	1	1	3	0	4	0	2	0	0	2	1	1	3	0	4	0	2	0	0	2	1	1	3	0	4	0			
		327	Tennis Tavolo paralimpico	2	0	0	2	1	1	3	0	4	0	2	0	0	2	1	1	3	0	4	0	2	0	0	2	1	1	3	0	4	0	2	0	0	2	1	1	3	0	4	0			
92	Tiro a Segno	328	Avancarica																																											
		329	Bench rest																																											
		330	Ex ordinanza																																											
		331	Para																																											
		332	Tiro a segno	1	0	0	1	1	0	2	0	1	0	1	0	0	1	1	0	2	0	1	0	1	0	0	1	1	0	2	0	1	0	1	0	0	1	1	0	2	0	1	0			
		333	Tiro rapido sportivo	1	0	0	1	1	0	2	0	1	0	1	0	0	1	1	0	2	0	1	0	1	0	0	1	1	0	2	0	1	0	1	0	0	1	1	0	2	0	1	0			
		334	Target sprint																																											
93	Tiro a Volo	335	Amateur Trap Association (A.T.A.) / Down the line (D.T.L.)																																											
		336	Caccia al frullo																																											
		337	Double trap																																											
		338	Electrocibles o elica																																											
		339	Fintello																																											
		340	Fossa automatica																																											
		341	Fossa universale																																											
		342	Percorso di caccia (Parcours de chasse o Sporting o Percorso di caccia itinerante)																																											
		343	Percorso di caccia in pedana o compak sporting																																											
		344	Skeet																																											



ANALISI FATTORI DI RISCHIO PER DISCIPLINE SPORTIVE

MODELLO 3D: D1 = DISTANZA D2 = DISPOSITIVI D3 = DIGITALIZZAZIONE

Indicare per ogni singola voce il fattore di rischio dove: 0=inesistente, 1=scarso, 2=Medio, 3=Alto, 4=elevato

SPORT			DISCIPLINE			SITO SPORTIVO			SITO DI ALLENAMENTO						SITO DI GARA / EVENTO						EVENTO / PUBBLICO																	
						D1			D2	D3	D1						D2	D3	D1						D2	D3												
						Vicinanza - contatto Atleti	Vicinanza - contatto Tecnici	Vicinanza - contatto Pubblico/Compagnatore/genitore	Numerosità atleti in azione	Personale di supporto: giudici, cronometristi, raccattapalle, ecc.	Spogliatoi e servizi: numero, dimensioni, bagni	Ambiente chiuso	Attività in piscina	Dispositivi di protezione: possibilità utilizzo	Digitalizzazione: telemedicina, telecoaching, spettatori	Vicinanza - contatto Atleti	Vicinanza - contatto Tecnici	Vicinanza - contatto Pubblico/Compagnatore/genitore	Numerosità atleti in azione	Personale di supporto: giudici, cronometristi, raccattapalle, ecc.	Spogliatoi e servizi: numero, dimensioni, bagni	Ambiente chiuso	Attività in piscina	Dispositivi di protezione: possibilità utilizzo	Digitalizzazione: telemedicina, telecoaching, spettatori	Vicinanza - contatto Atleti	Vicinanza - contatto Tecnici	Vicinanza - contatto Pubblico/Compagnatore/genitore	Numerosità atleti in azione	Personale di supporto: giudici, cronometristi, raccattapalle, ecc.	Spogliatoi e servizi: numero, dimensioni, bagni	Ambiente chiuso	Attività in piscina	Dispositivi di protezione: possibilità utilizzo	Digitalizzazione: telemedicina, telecoaching, spettatori			
						D1			D2	D3	D1						D2	D3	D1						D2	D3												
		366	Monta Storica	2	0	0	2	1	0	0	0	0	0	0	0	0	0	0	0	0	2	0	0	2	1	0	0	0	0	0	0	0	0	0				
		367	Monta Western (Barrel, Racing, Pole Pending, Team Penning, Gimkana Western, Performance, Cutting, Working Cow Horse, Roping)	2	0	0	2	1	0	0	0	0	0	0	0	0	0	0	0	0	2	0	0	2	1	0	0	0	0	0	0	0	0	0	0			
		368	Turismo Equestre e Turismo Equestre Attacchi	2	0	0	2	1	0	0	0	0	0	0	0	0	0	0	0	0	2	0	0	2	1	0	0	0	0	0	0	0	0	0	0	0		
		369	Trec e Trec Attacchi	2	0	0	2	1	0	0	0	0	0	0	0	0	0	0	0	0	2	0	0	2	1	0	0	0	0	0	0	0	0	0	0	0		
		370	Mountain Trail	2	0	0	2	1	0	0	0	0	0	0	0	0	0	0	0	0	2	0	0	2	1	0	0	0	0	0	0	0	0	0	0	0	0	
99	Twirling	371	Twirling	4	1	2	4	1	3	3	0	4	0	4	1	3	3	0	4	0	4	1	2	4	1	3	3	0	4	0	4	0	4	1	2	4		
100	Vela	372	Multiscifi																																			
		373	Kiteboarding	1	0	0	0	0	0	0	0	4	0	1	0	0	0	0	4	0	1	0	0	0	0	0	0	0	4	0	1	0	0	0	0	4	0	
		374	Tavole a Vela	1	0	0	0	0	0	0	0	4	0	1	0	0	0	0	4	0	1	0	0	0	0	0	0	4	0	1	0	0	0	0	4	0		
		375	Derive																																			
		376	Barche a chiglia	1	0	0	0	0	0	0	0	4	0	1	0	0	0	0	4	0	1	0	0	0	0	0	0	4	0	1	0	0	0	0	4	0		
		377	Monotipi																																			
		378	Vele d'Epoca																																			
		379	Imbarcazioni a vela radiocomandate																																			
		380	Attività motorie marinesche applicative alle discipline della Vela	1	0	0	0	0	0	0	4	0	1	0	0	0	0	0	4	0	1	0	0	0	0	0	0	4	0	1	0	0	0	0	4	0		
101	Wushu Kung Fu Moderno	381	Kali Filipino	4	0	0	4	1	3	4	0	4	0	4	1	3	4	0	4	0	4	0	0	4	1	3	4	0	4	0	4	0	4	1	3	4	0	
		382	Kung Fu Vietnamita	0	0	4	1	3	4	0	4	0	4	1	3	4	0	4	0	4	0	4	0	4	1	3	4	0	4	0	4	0	4	1	3	4	0	
		383	Pencak Silat	0	0	4	1	3	4	0	4	0	4	1	3	4	0	4	0	4	0	4	0	4	1	3	4	0	4	0	4	0	4	1	3	4	0	
		384	Taolu; Sanshou	3	0	0	4	1	3	4	0	4	0	3	0	0	4	1	3	4	0	3	0	0	4	1	3	4	0	4	0	3	0	0	4	1	3	4
102	Wushu Kung Fu Tradizional	385	Taijiquan; Tuei Shou; Baguazhang; Wing Chun; Shaolin; Jeet Kune Do; Qi Gong; Shuai Jiao	4	0	0	4	1	3	4	0	4	0	4	1	3	4	0	4	0	4	0	0	4	1	3	4	0	4	0	4	0	4	1	3	4	0	



CENTRO UNIVERSITARIO SPORTIVO ITALIANO

PERSONA GIURIDICA RICONOSCIUTA CON D.P.R. 30 APRILE 1968 N. 770

Prot. n. 588/1-a
Roma, 20 aprile 2020

Dr. Carlo Mornati
Segretario Generale CONI
segreteria@coni.it

Caro Segretario,

faccio seguito alla tua nota del 16 aprile u.s. per significarti quanto segue:

- Le uniche manifestazioni organizzate direttamente dal CUSI ogni anno sono i Campionati Nazionali Universitari, Invernali nelle discipline dello sci alpino, e Primavera con atletica leggera, calcio, calcio a cinque, canoa/kayak, canottaggio, judo, karate, pallacanestro, pallavolo, pugilato, rugby a sette, scherma, taekwondo, tennis, e tiro a segno. Occasionalmente vengono poi disputati criteri o gare promozionali in altre discipline (arrampicata sportiva, badminton, beach volley, danza sportiva, golf, lotta, del tennistavolo, tiro a volo). Tutte le competizioni sono organizzate in collaborazione con le FF.SS.NN. competenti secondo le regole e le norme da queste stabilite. Per il 2020 sia i CNU Primavera che quelli Invernali sono stati sospesi, in attesa di capire se sarà possibile disputarli in altra data o meno, anche se tutto fa pensare che sarà difficile realizzarli.
- Per quanto riguarda le attività promozionali, queste sono gestite direttamente e in completa autonomia dai diversi Centri Universitari Sportivi locali, che vengono da noi costantemente aggiornati sulle diverse disposizioni governative emanate a seguito dell'emergenza Coronavirus
- Ogni futura apertura delle attività sarà comunque operata nel massimo rispetto di tutte le misure di contrasto alla diffusione del Covid 19 che saranno indicate dalle Autorità competenti (sanificazione locali, numero partecipanti, distanze tra partecipanti, etc. etc.).

Con l'augurio che le attività sportive, come tutte le altre, possano tornare al più presto alla desiderata normalità, ti porgo cordiali saluti.

Antonio Dima
Presidente CUSI

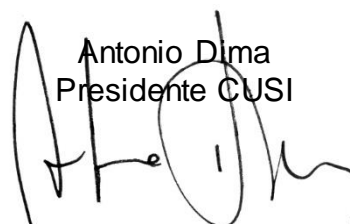

P/u: 88

Roma, 22 aprile 2020

Egr. Presidente Coni
Giovanni Malagò

presidente@coni.it
organicollegiali@coni.it

Caro Presidente,

in riferimento alla Sua del 17 u.s., relativamente all'analisi dei fattori di rischio nella pratica sportiva legati alla pandemia Covid-19, Le comunico che ho provveduto a trasmettere al Segretario Generale quanto richiesto per le diverse aree e discipline di competenza dell'Endas.

i miei più cordiali saluti

Paolo Serapiglia





ANALISI FATTORI DI RISCHIO PER DISCIPLINE SPORTIVE
MODELLO 3D: D1 = DISTANZA D2 = DISPOSITIVI D3 = DIGITALIZZAZIONE

Indicare per ogni singola voce il fattore di rischio dove: 0=inesistente, 1=scarso, 2=Medio, 3=Alto, 4=elevato

SPORT	DISCIPLINE	SITO SPORTIVO						SITO DI ALLENAMENTO						SITO DI GARA / EVENTO						EVENTO / PUBBLICO													
		D1			D2	D3	D1			D2	D3	D1			D2	D3	D1			D2	D3												
		Vicinanza - contatto Atleti	Vicinanza - contatto Tecnici	Vicinanza - contatto Pubblico/Accompagnatore/genitore	Numerosità atleti in azione	Personale di supporto: giudici, cronometristi, raccattapalle, ecc.	Spogliatoi e servizi: numero, dimensioni, bagni	Ambiente chiuso	Attività in piscina	Dispositivi di protezione: possibilità utilizzo	Digitalizzazione: telemedicina, telecoaching, spettatori	Vicinanza - contatto Atleti	Vicinanza - contatto Tecnici	Vicinanza - contatto Pubblico/Accompagnatore/genitore	Numerosità atleti in azione	Personale di supporto: giudici, cronometristi, raccattapalle, ecc.	Spogliatoi e servizi: numero, dimensioni, bagni	Ambiente chiuso	Attività in piscina	Dispositivi di protezione: possibilità utilizzo	Digitalizzazione: telemedicina, telecoaching, spettatori	Vicinanza - contatto Atleti	Vicinanza - contatto Tecnici	Vicinanza - contatto Pubblico/Accompagnatore/genitore	Numerosità atleti in azione	Personale di supporto: giudici, cronometristi, raccattapalle, ecc.	Spogliatoi e servizi: numero, dimensioni, bagni	Ambiente chiuso	Attività in piscina	Dispositivi di protezione: necessità, utilizzo	Digitalizzazione: telemedicina, telecoaching, spettatori		
1	Aikido	1	Aikido	4	1	3	1	2	2	2	0	4	4	4	4	4	4	4	4	4	4	4	4	4	4	4	4	4	4	4	4	4	
2	Alpinismo	2	Alpinismo	1	1	1	1	1	1	0	0	4	2	1	1	1	1	1	0	0	4	2	1	1	1	1	1	1	1	1	1	1	2
	Alpinismo	3	Skyrunning	1	1	1	1	1	1	0	0	4	2	1	1	1	1	1	0	0	4	2	1	1	1	1	1	1	1	1	1	2	
3	Armi Sportive da caccia	4	Tiro con fucili con canna ad anima liscia e caricamento a palla	1	1	3	1	2	2	2	0	4	4	1	1	3	1	2	2	2	0	4	4	1	1	3	1	2	2	2	0	4	4
		5	Tiro con l'arco da caccia	1	1	3	1	2	2	2	0	4	4	1	1	3	1	2	2	2	0	4	4	1	1	3	1	2	2	2	0	4	4
		6	Tiro di campagna con carabina a canna rigata da caccia munita o meno di ottica	1	1	3	1	2	2	2	0	4	4	1	1	3	1	2	2	2	0	4	4	1	1	3	1	2	2	2	0	4	4
		7	Tiro piattello con fucili con canna ad anima liscia in percorso di caccia	1	1	3	1	2	2	2	0	4	4	1	1	3	1	2	2	2	0	4	4	1	1	3	1	2	2	2	0	4	4
4	Arrampicata Sportiva	8	Paracimb (Speed; Lead; Boulder)	1	1	3	1	2	2	2	0	4	4	1	1	3	1	2	2	2	0	4	4	1	1	3	1	2	2	2	0	4	4
		9	Su roccia (Boulder; Lead)	1	1	3	1	2	2	2	0	4	4	1	1	3	1	2	2	2	0	4	4	1	1	3	1	2	2	2	0	4	4
		10	Su strutture artificiali (Boulder; Speed; Lead)	1	1	3	1	2	2	2	0	4	4	1	1	3	1	2	2	2	0	4	4	1	1	3	1	2	2	2	0	4	4
5	Arti Marziali	11	Capoeira	1	1	3	1	2	2	2	0	4	4	1	1	3	1	2	2	2	0	4	4	1	1	3	1	2	2	2	0	4	4
		12	S'istrumpa	1	1	3	1	2	2	2	0	4	4	1	1	3	1	2	2	2	0	4	4	1	1	3	1	2	2	2	0	4	4
6	Atletica Leggera	13	Atletica Leggera	1	2	3	3	2	3	0	0	1	4	1	2	3	3	2	3	0	0	1	4	1	2	3	3	2	3	0	0	1	4
		14	Corsa campestre	1	2	3	3	2	3	0	0	1	4	1	2	3	3	2	3	0	0	1	4	1	2	3	3	2	3	0	0	1	4
		15	Corsa in montagna	1	2	3	3	2	3	0	0	1	4	1	2	3	3	2	3	0	0	1	4	1	2	3	3	2	3	0	0	1	4
		16	Corsa su strada	1	2	3	3	2	3	0	0	1	4	1	2	3	3	2	3	0	0	1	4	1	2	3	3	2	3	0	0	1	4
		17	Indoor	1	2	3	3	2	3	0	0	1	4	1	2	3	3	2	3	0	0	1	4	1	2	3	3	2	3	0	0	1	4
		18	Nordic e Fitwalking	1	2	3	3	2	3	0	0	1	4	1	2	3	3	2	3	0	0	1	4	1	2	3	3	2	3	0	0	1	4
		19	Trail	1	2	3	3	2	3	0	0	1	4	1	2	3	3	2	3	0	0	1	4	1	2	3	3	2	3	0	0	1	4
		20	Ultramaratona	1	2	3	3	2	3	0	0	1	4	1	2	3	3	2	3	0	0	1	4	1	2	3	3	2	3	0	0	1	4



ANALISI FATTORI DI RISCHIO PER DISCIPLINE SPORTIVE
MODELLO 3D: D1 = DISTANZA D2 = DISPOSITIVI D3 = DIGITALIZZAZIONE

Indicare per ogni singola voce il fattore di rischio dove: 0=inesistente, 1=scarso, 2=Medio, 3=Alto, 4=elevato

SPORT	DISCIPLINE	SITO SPORTIVO	SITO DI ALLENAMENTO									SITO DI GARA / EVENTO									EVENTO / PUBBLICO																
			D1			D2			D3			D1			D2			D3			D1			D2			D3										
			Vicinanza - contatto Atleti	Vicinanza - contatto Tecnici	Vicinanza - contatto Pubblico/Accompagnatore/genitore	Numerosità atleti in azione	Personale di supporto: giudici, cronometristi, raccattapalle, ecc.	Spogliatoi e servizi: numero, dimensioni, bagni	Ambiente chiuso	Attività in piscina	Dispositivi di protezione: possibilità utilizzo	Digitalizzazione: telemedicina, telecoaching, spettatori	Vicinanza - contatto Atleti	Vicinanza - contatto Tecnici	Vicinanza - contatto Pubblico/Accompagnatore/genitore	Numerosità atleti in azione	Personale di supporto: giudici, cronometristi, raccattapalle, ecc.	Spogliatoi e servizi: numero, dimensioni, bagni	Ambiente chiuso	Attività in piscina	Dispositivi di protezione: possibilità utilizzo	Digitalizzazione: telemedicina, telecoaching, spettatori	Vicinanza - contatto Atleti	Vicinanza - contatto Tecnici	Vicinanza - contatto Pubblico/Accompagnatore/genitore	Numerosità atleti in azione	Personale di supporto: giudici, cronometristi, raccattapalle, ecc.	Spogliatoi e servizi: numero, dimensioni, bagni	Ambiente chiuso	Attività in piscina	Dispositivi di protezione: necessità, utilizzo	Digitalizzazione: telemedicina, telecoaching, spettatori					
7	Attività Subacquee	21	ATTIVITA' SUBACQUEE E NUOTO PINNATO Basket con le pinne (Finswimming Basket), Fitness in acqua con le pinne, Fotografia subacquea, Hockey subacqueo, Immersione in apnea, Nuoto pinnato, Orientamento subacqueo, Pallanuoto con le pinne (Finswimming Ball), Pesca in apnea, Rugby subacqueo, Safari fotosub, Sport Diving, Tiro al bersaglio subacqueo, Video subacqueo	0	1	1	1	1	3	0	2	0	0	0	1	1	1	1	1	3	0	2	0	0	0	0	1	1	1	1	1	3	0	2	0	0	
		22	DIDATTICA SUBACQUEA Immersione con autorespiratori in acque confinate ed acque libere, Immersione in apnea con e senza attrezzatura in acque confinate ed acque libere, Attività di salvamento e soccorso subacqueo	0	1	1	1	1	3	0	2	0	0	0	1	1	1	1	1	3	0	2	0	0	0	0	1	1	1	1	1	3	0	2	0	0	
8	Automobilismo	23	Rally	0	2	4	0	1	1	0	0	4	4	0	2	4	0	1	1	0	0	4	4	0	2	4	0	1	1	0	0	4	4	0	2	4	0
		24	Auto storiche	0	2	4	0	1	1	0	0	4	4	0	2	4	0	1	1	0	0	4	4	0	2	4	0	1	1	0	0	4	4	0	2	4	0
		25	Abilità (velocità su terra/su ghiaccio, slalom, challenge, accelerazione, drifting)	0	2	4	0	1	1	0	0	4	4	0	2	4	0	1	1	0	0	4	4	0	2	4	0	1	1	0	0	4	4	0	2	4	0
		26	Velocità (in salita, in circuito)	0	2	4	0	1	1	0	0	4	4	0	2	4	0	1	1	0	0	4	4	0	2	4	0	1	1	0	0	4	4	0	2	4	0
		27	Energie alternative	0	2	4	0	1	1	0	0	4	4	0	2	4	0	1	1	0	0	4	4	0	2	4	0	1	1	0	0	4	4	0	2	4	0
		28	Fuoristrada	0	2	4	0	1	1	0	0	4	4	0	2	4	0	1	1	0	0	4	4	0	2	4	0	1	1	0	0	4	4	0	2	4	0
		29	Karting	0	2	4	0	1	1	0	0	4	4	0	2	4	0	1	1	0	0	4	4	0	2	4	0	1	1	0	0	4	4	0	2	4	0
9	Badminton	30	Badminton	2	2	2	2	2	2	2	0	1	3	2	2	2	2	2	2	0	1	3	2	2	2	2	2	2	2	2	2	2	2	2	2	2	2
10	Bandy	31	Bandy	2	2	2	2	2	2	2	0	1	3	2	2	2	2	2	2	0	1	3	2	2	2	2	2	2	2	2	2	2	2	2	2	2	



ANALISI FATTORI DI RISCHIO PER DISCIPLINE SPORTIVE
MODELLO 3D: D1 = DISTANZA D2 = DISPOSITIVI D3 = DIGITALIZZAZIONE

Indicare per ogni singola voce il fattore di rischio dove: 0=inesistente, 1=scarso, 2=Medio, 3=Alto, 4=elevato

SPORT	DISCIPLINE	SITO SPORTIVO						SITO DI ALLENAMENTO						SITO DI GARA / EVENTO						EVENTO / PUBBLICO													
		D1			D2	D3	D1			D2	D3	D1			D2	D3	D1			D2	D3												
		Vicinanza - contatto Atleti	Vicinanza - contatto Tecnici	Vicinanza - contatto Pubblico/Accompagnatore/genitore	Numerosità atleti in azione	Personale di supporto: giudici, cronometristi, raccattapalle, ecc.	Spogliatoi e servizi: numero, dimensioni, bagni	Ambiente chiuso	Attività in piscina	Dispositivi di protezione: possibilità utilizzo	Digitalizzazione: telemedicina, telecoaching, spettatori	Vicinanza - contatto Atleti	Vicinanza - contatto Tecnici	Vicinanza - contatto Pubblico/Accompagnatore/genitore	Numerosità atleti in azione	Personale di supporto: giudici, cronometristi, raccattapalle, ecc.	Spogliatoi e servizi: numero, dimensioni, bagni	Ambiente chiuso	Attività in piscina	Dispositivi di protezione: possibilità utilizzo	Digitalizzazione: telemedicina, telecoaching, spettatori	Vicinanza - contatto Atleti	Vicinanza - contatto Tecnici	Vicinanza - contatto Pubblico/Accompagnatore/genitore	Numerosità atleti in azione	Personale di supporto: giudici, cronometristi, raccattapalle, ecc.	Spogliatoi e servizi: numero, dimensioni, bagni	Ambiente chiuso	Attività in piscina	Dispositivi di protezione: necessità, utilizzo	Digitalizzazione: telemedicina, telecoaching, spettatori		
11	Baseball - Softball	32	Baseball - Softball	3	3	3	4	2	3	0	0	2	4	3	3	3	4	2	3	0	0	2	4	3	3	3	4	2	3	0	0	2	4
		33	Baseball per ciechi	3	3	3	4	2	3	0	0	2	4	3	3	3	4	2	3	0	0	2	4	3	3	3	4	2	3	0	0	2	4
12	Biathlon	34	Biathlon	4	2	4	4	2	2	0	0	0	4	4	2	4	4	2	2	0	0	0	4	4	2	4	4	2	2	0	0	0	4
13	Biliardo Sportivo	35	Bocchette	2	1	2	1	1	1	4	0	4	4	2	1	2	1	1	1	4	0	4	4	2	1	2	1	1	1	4	0	4	4
		36	Carambola	2	1	2	1	1	1	4	0	4	4	2	1	2	1	1	1	4	0	4	4	2	1	2	1	1	1	4	0	4	4
		37	Pool/Snooker	2	1	2	1	1	1	4	0	4	4	2	1	2	1	1	1	4	0	4	4	2	1	2	1	1	1	4	0	4	4
		38	Stecca	2	1	2	1	1	1	4	0	4	4	2	1	2	1	1	1	4	0	4	4	2	1	2	1	1	1	4	0	4	4
14	Bob	39	Bob Pista	4	1	3	1	2	2	0	0	4	4	4	1	3	1	2	2	0	0	4	4	4	1	3	1	2	2	0	0	4	4
15	Bocce	40	Beach bocce	2	1	3	2	2	2	1	0	4	4	2	1	3	2	2	2	1	0	4	4	2	1	3	2	2	2	1	0	4	4
		41	Bocce per disabili	2	1	3	2	2	2	1	0	4	4	2	1	3	2	2	2	1	0	4	4	2	1	3	2	2	2	1	0	4	4
		42	Bocce sull'erba (lawn bowl)	2	1	3	2	2	2	1	0	4	4	2	1	3	2	2	2	1	0	4	4	2	1	3	2	2	2	1	0	4	4
		43	Pétanque	2	1	3	2	2	2	1	0	4	4	2	1	3	2	2	2	1	0	4	4	2	1	3	2	2	2	1	0	4	4
		44	Raffa	2	1	3	2	2	2	1	0	4	4	2	1	3	2	2	2	1	0	4	4	2	1	3	2	2	2	1	0	4	4
		45	Volo (bocce)	2	1	3	2	2	2	1	0	4	4	2	1	3	2	2	2	1	0	4	4	2	1	3	2	2	2	1	0	4	4
16	Body building	46	Body building	4	2	2	4	2	2	4	0	3	4	4	2	2	4	2	2	4	0	3	4	4	2	2	4	2	2	4	0	3	4
17	Bowling	47	Bowling	2	1	3	2	2	2	3	0	4	4	2	1	3	2	2	2	3	0	4	4	2	1	3	2	2	2	3	0	4	4
18	Bridge	48	Bridge	2	1	3	2	2	2	3	0	4	4	2	1	3	2	2	2	3	0	4	4	2	1	3	2	2	2	3	0	4	4
19	Calcio	49	Calcio (a 11)	4	1	2	4	2	4	0	1	4	4	1	2	4	2	4	4	0	1	4	4	1	2	4	2	4	0	0	1	4	
		50	Futsal (calcio da sala - calcio a 5)	4	1	2	4	2	4	0	0	1	4	4	1	2	4	2	4	0	0	1	4	4	1	2	4	2	4	0	0	1	4
		51	Calcio (a 7)	4	1	2	4	2	4	0	0	1	4	4	1	2	4	2	4	0	0	1	4	4	1	2	4	2	4	0	0	1	4
		52	Calcio (a 8)	4	1	2	4	2	4	0	0	1	4	4	1	2	4	2	4	0	0	1	4	4	1	2	4	2	4	0	0	1	4
		53	Beach Soccer	4	1	2	4	2	4	0	0	1	4	4	1	2	4	2	4	0	0	1	4	4	1	2	4	2	4	0	0	1	4
20	Canoa	54	Canoa freestyle	1	1	3	1	1	2	0	0	3	4	1	1	3	1	1	2	0	0	3	4	1	1	3	1	1	2	0	0	3	4
		55	Canoa marathon	1	1	3	1	1	2	0	0	3	4	1	1	3	1	1	2	0	0	3	4	1	1	3	1	1	2	0	0	3	4
		56	Canoa polo	1	1	3	1	1	2	0	0	3	4	1	1	3	1	1	2	0	0	3	4	1	1	3	1	1	2	0	0	3	4



ANALISI FATTORI DI RISCHIO PER DISCIPLINE SPORTIVE
MODELLO 3D: D1 = DISTANZA D2 = DISPOSITIVI D3 = DIGITALIZZAZIONE

Indicare per ogni singola voce il fattore di rischio dove: 0=inesistente, 1=scarso, 2=Medio, 3=Alto, 4=elevato

SPORT	DISCIPLINE	SITO SPORTIVO						SITO DI ALLENAMENTO						SITO DI GARA / EVENTO						EVENTO / PUBBLICO																	
		D1			D2	D3	D1			D2	D3	D1			D2	D3	D1			D2	D3																
		Vicinanza - contatto Atleti	Vicinanza - contatto Tecnici	Vicinanza - contatto Pubblico/Accompagnatore/genitore	Numerosità atleti in azione	Personale di supporto: giudici, cronometristi, raccattapalle, ecc.	Spogliatoi e servizi: numero, dimensioni, bagni	Ambiente chiuso	Attività in piscina	Dispositivi di protezione: possibilità utilizzo	Digitalizzazione: telemedicina, telecoaching, spettatori	Vicinanza - contatto Atleti	Vicinanza - contatto Tecnici	Vicinanza - contatto Pubblico/Accompagnatore/genitore	Numerosità atleti in azione	Personale di supporto: giudici, cronometristi, raccattapalle, ecc.	Spogliatoi e servizi: numero, dimensioni, bagni	Ambiente chiuso	Attività in piscina	Dispositivi di protezione: possibilità utilizzo	Digitalizzazione: telemedicina, telecoaching, spettatori	Vicinanza - contatto Atleti	Vicinanza - contatto Tecnici	Vicinanza - contatto Pubblico/Accompagnatore/genitore	Numerosità atleti in azione	Personale di supporto: giudici, cronometristi, raccattapalle, ecc.	Spogliatoi e servizi: numero, dimensioni, bagni	Ambiente chiuso	Attività in piscina	Dispositivi di protezione: necessità, utilizzo	Digitalizzazione: telemedicina, telecoaching, spettatori						
	57	Dragon Boat	4	1	3	4	1	2	0	0	3	4	4	1	3	4	1	2	0	0	3	4	4	1	3	4	1	2	0	0	3	4	4	1	3	4	
	58	Ocean racing	1	1	3	1	1	2	0	0	3	4	1	1	3	1	1	2	0	0	3	4	1	1	3	1	1	2	0	0	3	4	1	1	3	1	
	59	Paracanoa	1	1	3	1	1	2	0	0	3	4	1	1	3	1	1	2	0	0	3	4	1	1	3	1	1	2	0	0	3	4	1	1	3	1	
	60	Slalom	1	1	3	1	1	2	0	0	3	4	1	1	3	1	1	2	0	0	3	4	1	1	3	1	1	2	0	0	3	4	1	1	3	1	
	61	Sprint	1	1	3	1	1	2	0	0	3	4	1	1	3	1	1	2	0	0	3	4	1	1	3	1	1	2	0	0	3	4	1	1	3	1	
	62	Wildwater (Discesa)	1	1	3	1	1	2	0	0	3	4	1	1	3	1	1	2	0	0	3	4	1	1	3	1	1	2	0	0	3	4	1	1	3	1	
21	Canottaggio	63	Canottaggio	4	1	3	4	2	2	0	0	2	4	4	1	3	4	2	2	0	0	2	4	4	1	3	4	2	2	0	0	2	4	4	1	3	4
		64	Coastal rowing	4	1	3	4	2	2	0	0	2	4	4	1	3	4	2	2	0	0	2	4	4	1	3	4	2	2	0	0	2	4	4	1	3	4
		65	Indoor rowing	4	1	3	4	2	2	0	0	2	4	4	1	3	4	2	2	0	0	2	4	4	1	3	4	2	2	0	0	2	4	4	1	3	4
		66	Para-rowing	4	1	3	4	2	2	0	0	2	4	4	1	3	4	2	2	0	0	2	4	4	1	3	4	2	2	0	0	2	4	4	1	3	4
22	Canottaggio Sedile Fisso	67	Canottaggio Sedile Fisso	1	1	3	1	1	2	0	0	3	4	1	1	3	1	1	2	0	0	3	4	1	1	3	1	1	2	0	0	3	4	1	1	3	1
		68	Voga in Piedi	1	1	3	1	1	2	0	0	3	4	1	1	3	1	1	2	0	0	3	4	1	1	3	1	1	2	0	0	3	4	1	1	3	1
23	Cheerleading	69	Cheerleading	4	2	3	4	2	3	1	0	2	4	4	2	3	4	2	3	1	0	2	4	4	2	3	4	2	3	1	0	2	4	4	2	3	4
24	Ciclismo	70	Bmx	1	1	2	2	1	2	0	0	2	4	1	1	2	2	1	2	0	0	2	4	1	1	2	2	1	2	0	0	2	4	1	1	2	2
		71	BMX free style	1	1	2	2	1	2	0	0	2	4	1	1	2	2	1	2	0	0	2	4	1	1	2	2	1	2	0	0	2	4	1	1	2	2
		72	Ciclismo paralimpico (Strada, Pista, Tandem , Triciclo, Handbike)	3	1	2	2	2	2	0	0	2	4	3	1	2	2	2	2	0	0	2	4	3	1	2	2	2	2	0	0	2	4	3	1	2	2
		73	Ciclismo su pista	3	1	2	2	2	2	0	0	2	4	3	1	2	2	2	2	0	0	2	4	3	1	2	2	2	2	0	0	2	4	3	1	2	2
		74	Ciclismo su strada	3	1	2	2	2	2	0	0	2	4	3	1	2	2	2	2	0	0	2	4	3	1	2	2	2	2	0	0	2	4	3	1	2	2
		75	Ciclismo Trials	3	1	2	2	2	2	0	0	2	4	3	1	2	2	2	2	0	0	2	4	3	1	2	2	2	2	0	0	2	4	3	1	2	2
		76	Ciclo-cross	3	1	2	2	2	2	0	0	2	4	3	1	2	2	2	2	0	0	2	4	3	1	2	2	2	2	0	0	2	4	3	1	2	2
		77	Indoor Cycling (Artistic Cycling - Cycle Ball)	3	1	2	2	2	2	0	0	2	4	3	1	2	2	2	2	0	0	2	4	3	1	2	2	2	2	0	0	2	4	3	1	2	2
		78	Cycling for All e Master (attività cicloamatoriale competitiva)	3	1	2	2	2	2	0	0	2	4	3	1	2	2	2	2	0	0	2	4	3	1	2	2	2	2	0	0	2	4	3	1	2	2
		79	Cicloturismo	3	1	2	2	2	2	0	0	2	4	3	1	2	2	2	2	0	0	2	4	3	1	2	2	2	2	0	0	2	4	3	1	2	2



ANALISI FATTORI DI RISCHIO PER DISCIPLINE SPORTIVE
MODELLO 3D: D1 = DISTANZA D2 = DISPOSITIVI D3 = DIGITALIZZAZIONE

Indicare per ogni singola voce il fattore di rischio dove: 0=inesistente, 1=scarso, 2=Medio, 3=Alto, 4=elevato

SPORT	DISCIPLINE	SITO SPORTIVO										SITO DI ALLENAMENTO										SITO DI GARA / EVENTO										EVENTO / PUBBLICO														
		D1					D2					D3					D1					D2					D3					D1					D2					D3				
		Vicinanza - contatto Atleti	Vicinanza - contatto Tecnici	Vicinanza - contatto Pubblico/Accompagnatore/genitore	Numerosità atleti in azione	Personale di supporto: giudici, cronometristi, raccattapalle, ecc.	Spogliatoi e servizi: numero, dimensioni, bagni	Ambiente chiuso	Attività in piscina	Dispositivi di protezione: possibilità utilizzo	Digitalizzazione: telemedicina, telecoaching, spettatori	Vicinanza - contatto Atleti	Vicinanza - contatto Tecnici	Vicinanza - contatto Pubblico/Accompagnatore/genitore	Numerosità atleti in azione	Personale di supporto: giudici, cronometristi, raccattapalle, ecc.	Spogliatoi e servizi: numero, dimensioni, bagni	Ambiente chiuso	Attività in piscina	Dispositivi di protezione: possibilità utilizzo	Digitalizzazione: telemedicina, telecoaching, spettatori	Vicinanza - contatto Atleti	Vicinanza - contatto Tecnici	Vicinanza - contatto Pubblico/Accompagnatore/genitore	Numerosità atleti in azione	Personale di supporto: giudici, cronometristi, raccattapalle, ecc.	Spogliatoi e servizi: numero, dimensioni, bagni	Ambiente chiuso	Attività in piscina	Dispositivi di protezione: possibilità utilizzo	Digitalizzazione: telemedicina, telecoaching, spettatori	Vicinanza - contatto Atleti	Vicinanza - contatto Tecnici	Vicinanza - contatto Pubblico/Accompagnatore/genitore	Numerosità atleti in azione	Personale di supporto: giudici, cronometristi, raccattapalle, ecc.	Spogliatoi e servizi: numero, dimensioni, bagni	Ambiente chiuso	Attività in piscina	Dispositivi di protezione: necessità, utilizzo	Digitalizzazione: telemedicina, telecoaching, spettatori					
	80	Mountain bike	3	1	2	2	2	2	0	0	2	4	3	1	2	2	2	2	0	0	2	4	3	1	2	2	2	2	0	0	2	4	3	1	2	2	2	2	0	0	2	4				
	81	Ciclismo sperimentale, amatoriale (Ciclismo Stazionario, E-bike, Scatto Fisso, Fat-bike)	3	1	2	2	2	2	0	0	2	4	3	1	2	2	2	2	0	0	2	4	3	1	2	2	2	2	0	0	2	4	3	1	2	2	2	2	0	0	2	4				
25	Cinofilia	82	Attività sportiva cinotecnica	1	1	2	2	1	2	0	0	3	4	1	1	2	2	1	2	0	0	3	4	1	1	2	2	1	2	0	0	3	4	1	1	2	2	1	2	0	0	3	4			
26	Cricket	83	Cricket (palla tradizionale)	1	1	2	2	1	2	0	0	3	4	1	1	2	2	1	2	0	0	3	4	1	1	2	2	1	2	0	0	3	4	1	1	2	2	1	2	0	0	3	4			
		84	Soft Cricket (palla morbida)	1	1	2	2	1	2	0	0	3	4	1	1	2	2	1	2	0	0	3	4	1	1	2	2	1	2	0	0	3	4	1	1	2	2	1	2	0	0	3	4			
27	Cronometraggio	85	Cronometraggio	1	1	1	1	1	1	0	0	4	4	1	1	1	1	1	1	0	0	4	4	1	1	1	1	1	1	0	0	4	4	1	1	1	1	1	1	0	0	4	4			
28	Dama	86	Dama (caselle 64, 100, 144)	1	1	1	1	2	2	3	0	4	4	1	1	1	1	2	2	3	0	4	4	1	1	1	1	2	2	3	0	4	4	1	1	1	1	2	2	3	0	4	4			
		87	Dama (variante inglese)	1	1	1	1	2	2	3	0	4	4	1	1	1	1	2	2	3	0	4	4	1	1	1	1	2	2	3	0	4	4	1	1	1	1	2	2	3	0	4	4			
		88	Dama (variante internazionale)	1	1	1	1	2	2	3	0	4	4	1	1	1	1	2	2	3	0	4	4	1	1	1	1	2	2	3	0	4	4	1	1	1	1	2	2	3	0	4	4			
		89	Dama (variante italiana)	1	1	1	1	2	2	3	0	4	4	1	1	1	1	2	2	3	0	4	4	1	1	1	1	2	2	3	0	4	4	1	1	1	1	2	2	3	0	4	4			
		90	Dama (variante problemistica)	1	1	1	1	2	2	3	0	4	4	1	1	1	1	2	2	3	0	4	4	1	1	1	1	2	2	3	0	4	4	1	1	1	1	2	2	3	0	4	4			
29	Danza Sportiva	91	Danza Sportiva paralimpica	4	4	3	4	2	3	4	0	2	4	4	4	3	4	2	3	4	0	2	4	4	4	3	4	2	3	4	0	2	4	4	4	3	4	2	3	4	0	2	4			
		92	DANZE ACCADEMICHE Danza Moderna e Contemporanea: Modern Jazz, Lyrical Jazz, Graham, Cunningham, Limon e generi derivati	4	4	3	4	2	3	4	0	2	4	4	4	3	4	2	3	4	0	2	4	4	4	3	4	2	3	4	0	2	4	4	4	3	4	2	3	4	0	2	4			
		93	DANZE ACCADEMICHE Danza Classica: Tecniche di Balletto, Variazioni Libere, Pas de Deux, Repertorio Classico	4	4	3	4	2	3	4	0	2	4	4	4	3	4	2	3	4	0	2	4	4	4	3	4	2	3	4	0	2	4	4	4	3	4	2	3	4	0	2	4			
		94	DANZE COREOGRAFICHE Danze Etniche, Popolari e di Carattere: Tap Dance, Twist, Charleston, Belly Dance e danze tradizionali varie	4	4	3	4	2	3	4	0	2	4	4	4	3	4	2	3	4	0	2	4	4	4	3	4	2	3	4	0	2	4	4	4	3	4	2	3	4	0	2	4			



ANALISI FATTORI DI RISCHIO PER DISCIPLINE SPORTIVE
MODELLO 3D: D1 = DISTANZA D2 = DISPOSITIVI D3 = DIGITALIZZAZIONE

Indicare per ogni singola voce il fattore di rischio dove: 0=inesistente, 1=scarso, 2=Medio, 3=Alto, 4=elevato

SPORT	DISCIPLINE	SITO SPORTIVO						SITO DI ALLENAMENTO						SITO DI GARA / EVENTO						EVENTO / PUBBLICO											
		D1			D2	D3	D1			D2	D3	D1			D2	D3	D1			D2	D3										
		Vicinanza - contatto Atleti	Vicinanza - contatto Tecnici	Vicinanza - contatto Pubblico/Accompagnatore/genitore	Numerosità atleti in azione	Personale di supporto: giudici, cronometristi, raccattapalle, ecc.	Spogliatoi e servizi: numero, dimensioni, bagni	Ambiente chiuso	Attività in piscina	Dispositivi di protezione: possibilità utilizzo	Digitalizzazione: telemedicina, telecoaching, spettatori	Vicinanza - contatto Atleti	Vicinanza - contatto Tecnici	Vicinanza - contatto Pubblico/Accompagnatore/genitore	Numerosità atleti in azione	Personale di supporto: giudici, cronometristi, raccattapalle, ecc.	Spogliatoi e servizi: numero, dimensioni, bagni	Ambiente chiuso	Attività in piscina	Dispositivi di protezione: possibilità utilizzo	Digitalizzazione: telemedicina, telecoaching, spettatori	Vicinanza - contatto Atleti	Vicinanza - contatto Tecnici	Vicinanza - contatto Pubblico/Accompagnatore/genitore	Numerosità atleti in azione	Personale di supporto: giudici, cronometristi, raccattapalle, ecc.	Spogliatoi e servizi: numero, dimensioni, bagni	Ambiente chiuso	Attività in piscina	Dispositivi di protezione: necessità, utilizzo	Digitalizzazione: telemedicina, telecoaching, spettatori
95	DANZE COREOGRAFICHE Danze Freestyle: Synchro Dance, Choreographic Dance, Show Dance, Disco Dance	4	4	3	4	2	3	4	0	2	4	4	4	3	4	2	3	4	0	2	4	4	4	3	4	2	3	4	0	2	4
96	DANZE INTERNAZIONALI Danze Freestyle: Danze Caraibiche (Salsa, Mambo, Merengue, Bachata, Combinata, Rueda), Danze Argentine (Tango, Vals, Milonga), Hustle, Show Coppie e Formazioni	4	4	3	4	2	3	4	0	2	4	4	4	3	4	2	3	4	0	2	4	4	4	3	4	2	3	4	0	2	4
97	DANZE INTERNAZIONALI Danze Jazz: Rock'n Roll, Rock Acrobatico, Boogie Woogie, Swing Dance, Lindy Hop, Mixing Blues, Combinata, Show Coppie e Formazioni	4	4	3	4	2	3	4	0	2	4	4	4	3	4	2	3	4	0	2	4	4	4	3	4	2	3	4	0	2	4
98	DANZE INTERNAZIONALI Danze Standard e Danze Latine: Valzer Inglese, Tango, Valzer Viennese, Slow Foxtrot, Quick Step, Samba, Cha Cha Cha, Rumba, Paso Doble, Jive, Combinata, Show Coppie e Formazioni	4	4	3	4	2	3	4	0	2	4	4	4	3	4	2	3	4	0	2	4	4	4	3	4	2	3	4	0	2	4
99	DANZE NAZIONALI Liscio Unificato e Sala: Mazurka, Valzer Viennese, Polka, Valzer Lento, Tango, Foxtrot, Combinata, Show Coppie e Formazioni	4	4	3	4	2	3	4	0	2	4	4	4	3	4	2	3	4	0	2	4	4	4	3	4	2	3	4	0	2	4



ANALISI FATTORI DI RISCHIO PER DISCIPLINE SPORTIVE
MODELLO 3D: D1 = DISTANZA D2 = DISPOSITIVI D3 = DIGITALIZZAZIONE

Indicare per ogni singola voce il fattore di rischio dove: 0=inesistente, 1=scarso, 2=Medio, 3=Alto, 4=elevato

SPORT	DISCIPLINE	SITO SPORTIVO						SITO DI ALLENAMENTO						SITO DI GARA / EVENTO						EVENTO / PUBBLICO																	
		D1			D2	D3	D1			D2	D3	D1			D2	D3	D1			D2	D3																
		Vicinanza - contatto Atleti	Vicinanza - contatto Tecnici	Vicinanza - contatto Pubblico/Accompagnatore/genitore	Numerosità atleti in azione	Personale di supporto: giudici, cronometristi, raccattapalle, ecc.	Spogliatoi e servizi: numero, dimensioni, bagni	Ambiente chiuso	Attività in piscina	Dispositivi di protezione: possibilità utilizzo	Digitalizzazione: telemedicina, telecoaching, spettatori	Vicinanza - contatto Atleti	Vicinanza - contatto Tecnici	Vicinanza - contatto Pubblico/Accompagnatore/genitore	Numerosità atleti in azione	Personale di supporto: giudici, cronometristi, raccattapalle, ecc.	Spogliatoi e servizi: numero, dimensioni, bagni	Ambiente chiuso	Attività in piscina	Dispositivi di protezione: possibilità utilizzo	Digitalizzazione: telemedicina, telecoaching, spettatori	Vicinanza - contatto Atleti	Vicinanza - contatto Tecnici	Vicinanza - contatto Pubblico/Accompagnatore/genitore	Numerosità atleti in azione	Personale di supporto: giudici, cronometristi, raccattapalle, ecc.	Spogliatoi e servizi: numero, dimensioni, bagni	Ambiente chiuso	Attività in piscina	Dispositivi di protezione: necessità, utilizzo	Digitalizzazione: telemedicina, telecoaching, spettatori						
	100	DANZE REGIONALI Danze Folk e liscio Tradizionale: Mazurka, Valzer, Polka e altri balli tradizionali	4	4	3	4	2	3	4	0	2	4	4	4	3	4	2	3	4	0	2	4	4	4	3	4	2	3	4	0	2	4					
	101	STREET DANCE Urban Dance: Hip Hop, Break Dance, Electric Boogie, Funk, Hype, Contaminazioni e stili derivati	4	4	3	4	2	3	4	0	2	4	4	4	3	4	2	3	4	0	2	4	4	4	3	4	2	3	4	0	2	4					
30	Fistball	102	Fistball	1	1	1	1	1	1	0	0	3	4	1	1	1	1	1	1	0	0	3	4	1	1	1	1	1	1	1	1	0	0	3	4		
31	Flying Disc	103	Flying Disc	1	1	1	1	1	1	0	0	3	4	1	1	1	1	1	1	0	0	3	4	1	1	1	1	1	1	1	1	0	0	3	4		
32	Floorball	104	Floorball	1	1	1	1	1	1	0	0	3	4	1	1	1	1	1	1	0	0	3	4	1	1	1	1	1	1	1	1	0	0	3	4		
33	Football Americano	105	Beach	4	2	4	4	2	4	0	0	3	4	4	2	4	4	2	4	0	0	3	4	4	2	4	4	2	4	0	0	3	4	4	2	4	4
		106	Beach Flag	4	2	4	4	2	4	0	0	3	4	4	2	4	4	2	4	0	0	3	4	4	2	4	4	2	4	0	0	3	4	4	2	4	4
		107	Flag	4	2	4	4	2	4	0	0	3	4	4	2	4	4	2	4	0	0	3	4	4	2	4	4	2	4	0	0	3	4	4	2	4	4
		108	Tackle	4	2	4	4	2	4	0	0	3	4	4	2	4	4	2	4	0	0	3	4	4	2	4	4	2	4	0	0	3	4	4	2	4	4
34	Freccette	109	Freccette Soft Dart	1	1	2	1	2	2	1	0	3	4	1	1	2	1	2	2	1	0	3	4	1	1	2	1	2	2	1	0	3	4	1	1	2	1
		110	Freccette Steel Dart	1	1	2	1	2	2	1	0	3	4	1	1	2	1	2	2	1	0	3	4	1	1	2	1	2	2	1	0	3	4	1	1	2	1
35	Ginnastica	111	Attività sportiva ginnastica finalizzata alla salute ed al fitness	4	2	4	4	2	4	0	0	3	4	4	2	4	4	2	4	0	0	3	4	4	2	4	4	2	4	0	0	3	4	4	2	4	4
		112	Ginnastica Acrobatica	4	2	4	4	2	4	0	0	3	4	4	2	4	4	2	4	0	0	3	4	4	2	4	4	2	4	0	0	3	4	4	2	4	4
		113	Ginnastica Aerobica	4	2	4	4	2	4	0	0	3	4	4	2	4	4	2	4	0	0	3	4	4	2	4	4	2	4	0	0	3	4	4	2	4	4
		114	Ginnastica Artistica	4	2	4	4	2	4	0	0	3	4	4	2	4	4	2	4	0	0	3	4	4	2	4	4	2	4	0	0	3	4	4	2	4	4
		115	Ginnastica per Tutti	4	2	4	4	2	4	0	0	3	4	4	2	4	4	2	4	0	0	3	4	4	2	4	4	2	4	0	0	3	4	4	2	4	4
		116	Ginnastica Ritmica	4	2	4	4	2	4	0	0	3	4	4	2	4	4	2	4	0	0	3	4	4	2	4	4	2	4	0	0	3	4	4	2	4	4



ANALISI FATTORI DI RISCHIO PER DISCIPLINE SPORTIVE
MODELLO 3D: D1 = DISTANZA D2 = DISPOSITIVI D3 = DIGITALIZZAZIONE

Indicare per ogni singola voce il fattore di rischio dove: 0=inesistente, 1=scarso, 2=Medio, 3=Alto, 4=elevato

SPORT	DISCIPLINE	SITO SPORTIVO										SITO DI ALLENAMENTO										SITO DI GARA / EVENTO										EVENTO / PUBBLICO																	
		D1					D2					D3					D1					D2					D3					D1					D2					D3							
		Vicinanza - contatto Atleti	Vicinanza - contatto Tecnici	Vicinanza - contatto Pubblico/Accompagnatore/genitore	Numerosità atleti in azione	Personale di supporto: giudici, cronometristi, raccattapalle, ecc.	Spogliatoi e servizi: numero, dimensioni, bagni	Ambiente chiuso	Attività in piscina	Dispositivi di protezione: possibilità utilizzo	Digitalizzazione: telemedicina, telecoaching, spettatori	Vicinanza - contatto Atleti	Vicinanza - contatto Tecnici	Vicinanza - contatto Pubblico/Accompagnatore/genitore	Numerosità atleti in azione	Personale di supporto: giudici, cronometristi, raccattapalle, ecc.	Spogliatoi e servizi: numero, dimensioni, bagni	Ambiente chiuso	Attività in piscina	Dispositivi di protezione: possibilità utilizzo	Digitalizzazione: telemedicina, telecoaching, spettatori	Vicinanza - contatto Atleti	Vicinanza - contatto Tecnici	Vicinanza - contatto Pubblico/Accompagnatore/genitore	Numerosità atleti in azione	Personale di supporto: giudici, cronometristi, raccattapalle, ecc.	Spogliatoi e servizi: numero, dimensioni, bagni	Ambiente chiuso	Attività in piscina	Dispositivi di protezione: possibilità utilizzo	Digitalizzazione: telemedicina, telecoaching, spettatori	Vicinanza - contatto Atleti	Vicinanza - contatto Tecnici	Vicinanza - contatto Pubblico/Accompagnatore/genitore	Numerosità atleti in azione	Personale di supporto: giudici, cronometristi, raccattapalle, ecc.	Spogliatoi e servizi: numero, dimensioni, bagni	Ambiente chiuso	Attività in piscina	Dispositivi di protezione: necessità, utilizzo	Digitalizzazione: telemedicina, telecoaching, spettatori								
		4	2	4	4	2	4	0	0	3	4	4	2	4	4	2	4	0	0	3	4	4	2	4	4	2	4	0	0	3	4	4	2	4	4	2	4	0	0	3	4	4	2	4	4	2	4	0	0
36	Giochi e Sport Tradizionali	117	Trampolino Elastico	4	2	4	4	2	4	0	0	3	4	4	2	4	0	0	3	4	4	2	4	4	2	4	0	0	3	4	4	2	4	4	2	4	0	0	3	4									
		118	Birilli	1	1	2	1	2	2	1	0	3	4	1	1	2	1	2	2	1	0	3	4	1	1	2	1	2	2	1	0	3	4	1	1	2	1	2	2	1	0	3	4						
		119	Boccia su strada	1	1	2	1	2	2	1	0	3	4	1	1	2	1	2	2	1	0	3	4	1	1	2	1	2	2	1	0	3	4	1	1	2	1	2	2	1	0	3	4						
		120	Calcio Storico Fiorentino	4	2	2	4	2	1	0	0	1	4	4	2	2	4	2	1	0	0	1	4	4	2	2	4	2	1	0	0	1	4	4	2	2	4	2	1	0	0	1	4						
		121	Fiolet	1	1	2	1	2	2	1	0	3	4	1	1	2	1	2	2	1	0	3	4	1	1	2	1	2	2	1	0	3	4	1	1	2	1	2	2	1	0	3	4						
		122	Horse Shoe	1	1	2	1	2	2	1	0	3	4	1	1	2	1	2	2	1	0	3	4	1	1	2	1	2	2	1	0	3	4	1	1	2	1	2	2	1	0	3	4						
		123	Lancio del formaggio	1	1	2	1	2	2	1	0	3	4	1	1	2	1	2	2	1	0	3	4	1	1	2	1	2	2	1	0	3	4	1	1	2	1	2	2	1	0	3	4						
		124	Lancio del rulletto	1	1	2	1	2	2	1	0	3	4	1	1	2	1	2	2	1	0	3	4	1	1	2	1	2	2	1	0	3	4	1	1	2	1	2	2	1	0	3	4						
		125	Lancio del ruzzolone	1	1	2	1	2	2	1	0	3	4	1	1	2	1	2	2	1	0	3	4	1	1	2	1	2	2	1	0	3	4	1	1	2	1	2	2	1	0	3	4						
		126	Lancio della ruzzola	1	1	2	1	2	2	1	0	3	4	1	1	2	1	2	2	1	0	3	4	1	1	2	1	2	2	1	0	3	4	1	1	2	1	2	2	1	0	3	4						
		127	Lippa	1	1	2	1	2	2	1	0	3	4	1	1	2	1	2	2	1	0	3	4	1	1	2	1	2	2	1	0	3	4	1	1	2	1	2	2	1	0	3	4						
		128	Morra	1	1	2	1	2	2	1	0	3	4	1	1	2	1	2	2	1	0	3	4	1	1	2	1	2	2	1	0	3	4	1	1	2	1	2	2	1	0	3	4						
		129	Piastrella - Palet	1	1	2	1	2	2	1	0	3	4	1	1	2	1	2	2	1	0	3	4	1	1	2	1	2	2	1	0	3	4	1	1	2	1	2	2	1	0	3	4						
		130	Rebatta	1	1	2	1	2	2	1	0	3	4	1	1	2	1	2	2	1	0	3	4	1	1	2	1	2	2	1	0	3	4	1	1	2	1	2	2	1	0	3	4						
		131	Tiro con la Balestra	1	1	2	1	2	2	1	0	3	4	1	1	2	1	2	2	1	0	3	4	1	1	2	1	2	2	1	0	3	4	1	1	2	1	2	2	1	0	3	4						
		132	Tiro con la Fionda	1	1	2	1	2	2	1	0	3	4	1	1	2	1	2	2	1	0	3	4	1	1	2	1	2	2	1	0	3	4	1	1	2	1	2	2	1	0	3	4						
		133	Trottola	1	1	2	1	2	2	1	0	3	4	1	1	2	1	2	2	1	0	3	4	1	1	2	1	2	2	1	0	3	4	1	1	2	1	2	2	1	0	3	4						
		134	Tsan	1	1	2	1	2	2	1	0	3	4	1	1	2	1	2	2	1	0	3	4	1	1	2	1	2	2	1	0	3	4	1	1	2	1	2	2	1	0	3	4						
37	Go	135	Go	1	1	2	1	2	2	1	0	3	4	1	1	2	1	2	2	1	0	3	4	1	1	2	1	2	2	1	0	3	4	1	1	2	1	2	2	1	0	3	4						
38	Golf	136	Golf	1	1	2	1	2	2	1	0	3	4	1	1	2	1	2	2	1	0	3	4	1	1	2	1	2	2	1	0	3	4	1	1	2	1	2	2	1	0	3	4						
		137	Golf paralimpico	1	1	2	1	2	2	1	0	3	4	1	1	2	1	2	2	1	0	3	4	1	1	2	1	2	2	1	0	3	4	1	1	2	1	2	2	1	0	3	4						
		138	Beach Golf	1	1	2	1	2	2	1	0	3	4	1	1	2	1	2	2	1	0	3	4	1	1	2	1	2	2	1	0	3	4	1	1	2	1	2	2	1	0	3	4						
39	Hockey	139	Hockey	4	2	3	4	2	1	1	0	2	4	4	2	3	4	2	1	1	0	2	4	4	2	3	4	2	1	1	0	2	4	4	2	3	4	2	1	1	0	2	4						
		140	Hockey Indoor	4	2	3	4	2	1	1	0	2	4	4	2	3	4	2	1	1	0	2	4	4	2	3	4	2	1	1	0	2	4	4	2	3	4	2	1	1	0	2	4						
		141	Hockey paralimpico	4	2	3	4	2	1	1	0	2	4	4	2	3	4	2	1	1	0	2	4	4	2	3	4	2	1	1	0	2	4	4	2	3	4	2	1	1	0	2	4						



ANALISI FATTORI DI RISCHIO PER DISCIPLINE SPORTIVE
MODELLO 3D: D1 = DISTANZA D2 = DISPOSITIVI D3 = DIGITALIZZAZIONE

Indicare per ogni singola voce il fattore di rischio dove: 0=inesistente, 1=scarso, 2=Medio, 3=Alto, 4=elevato

SPORT	DISCIPLINE	SITO SPORTIVO										SITO DI ALLENAMENTO										SITO DI GARA / EVENTO										EVENTO / PUBBLICO												
		D1					D2	D3	D1					D2	D3	D1					D2	D3	D1					D2	D3															
		Vicinanza - contatto Atleti	Vicinanza - contatto Tecnici	Vicinanza - contatto Pubblico/Accompagnatore/genitore	Numerosità atleti in azione	Personale di supporto: giudici, cronometristi, raccattapalle, ecc.	Spogliatoi e servizi: numero, dimensioni, bagni	Ambiente chiuso	Attività in piscina	Dispositivi di protezione: possibilità utilizzo	Digitalizzazione: telemedicina, telecoaching, spettatori	Vicinanza - contatto Atleti	Vicinanza - contatto Tecnici	Vicinanza - contatto Pubblico/Accompagnatore/genitore	Numerosità atleti in azione	Personale di supporto: giudici, cronometristi, raccattapalle, ecc.	Spogliatoi e servizi: numero, dimensioni, bagni	Ambiente chiuso	Attività in piscina	Dispositivi di protezione: possibilità utilizzo	Digitalizzazione: telemedicina, telecoaching, spettatori	Vicinanza - contatto Atleti	Vicinanza - contatto Tecnici	Vicinanza - contatto Pubblico/Accompagnatore/genitore	Numerosità atleti in azione	Personale di supporto: giudici, cronometristi, raccattapalle, ecc.	Spogliatoi e servizi: numero, dimensioni, bagni	Ambiente chiuso	Attività in piscina	Dispositivi di protezione: possibilità utilizzo	Digitalizzazione: telemedicina, telecoaching, spettatori	Vicinanza - contatto Atleti	Vicinanza - contatto Tecnici	Vicinanza - contatto Pubblico/Accompagnatore/genitore	Numerosità atleti in azione	Personale di supporto: giudici, cronometristi, raccattapalle, ecc.	Spogliatoi e servizi: numero, dimensioni, bagni	Ambiente chiuso	Attività in piscina	Dispositivi di protezione: necessità, utilizzo	Digitalizzazione: telemedicina, telecoaching, spettatori			
40	Judo	142	Judo	1	1	3	1	2	2	2	0	4	4	1	1	3	1	2	2	2	0	4	4	1	1	3	1	2	2	2	0	4	4	1	1	3	1	2	2	2	0	4	4	
41	Ju-Jitsu	143	Ju-Jitsu	1	1	3	1	2	2	2	0	4	4	1	1	3	1	2	2	2	0	4	4	1	1	3	1	2	2	2	0	4	4	1	1	3	1	2	2	2	0	4	4	
42	Karate	144	Karate	1	1	3	1	2	2	2	0	4	4	1	1	3	1	2	2	2	0	4	4	1	1	3	1	2	2	2	0	4	4	1	1	3	1	2	2	2	0	4	4	
43	Kendo	145	Kendo	1	1	3	1	2	2	2	0	4	4	1	1	3	1	2	2	2	0	4	4	1	1	3	1	2	2	2	0	4	4	1	1	3	1	2	2	2	0	4	4	
44	Kickboxing	146	Aerokickboxing	4	1	3	1	2	2	2	0	4	4	4	1	3	1	2	2	2	0	4	4	4	1	3	1	2	2	2	0	4	4	4	1	3	1	2	2	2	0	4	4	
		147	Full Contact	4	1	3	1	2	2	2	0	4	4	4	1	3	1	2	2	2	0	4	4	4	1	3	1	2	2	2	0	4	4	4	1	3	1	2	2	2	0	4	4	
		148	K-1 Rules	4	1	3	1	2	2	2	0	4	4	4	1	3	1	2	2	2	0	4	4	4	1	3	1	2	2	2	0	4	4	4	1	3	1	2	2	2	0	4	4	
		149	Kick Light	4	1	3	1	2	2	2	0	4	4	4	1	3	1	2	2	2	0	4	4	4	1	3	1	2	2	2	0	4	4	4	1	3	1	2	2	2	0	4	4	
		150	Light Contact	4	1	3	1	2	2	2	0	4	4	4	1	3	1	2	2	2	0	4	4	4	1	3	1	2	2	2	0	4	4	4	1	3	1	2	2	2	0	4	4	
		151	Low Kick	4	1	3	1	2	2	2	0	4	4	4	1	3	1	2	2	2	0	4	4	4	1	3	1	2	2	2	0	4	4	4	1	3	1	2	2	2	0	4	4	
		152	Musical Forms	4	1	3	1	2	2	2	0	4	4	4	1	3	1	2	2	2	0	4	4	4	1	3	1	2	2	2	0	4	4	4	1	3	1	2	2	2	0	4	4	
		153	Point Fighting	4	1	3	1	2	2	2	0	4	4	4	1	3	1	2	2	2	0	4	4	4	1	3	1	2	2	2	0	4	4	4	1	3	1	2	2	2	0	4	4	
45	Korfball	154	Korfball	4	2	3	4	2	1	1	0	2	4	4	2	3	4	2	1	1	0	2	4	4	2	3	4	2	1	1	0	2	4	4	2	3	4	2	1	1	0	2	4	
46	Lacrosse	155	Lacrosse	4	2	3	4	2	1	1	0	2	4	4	2	3	4	2	1	1	0	2	4	4	2	3	4	2	1	1	0	2	4	4	2	3	4	2	1	1	0	2	4	
47	Lotta	156	Lotta greco-romana	3	1	3	1	2	2	2	0	4	4	3	1	3	1	2	2	2	0	4	4	3	1	3	1	2	2	2	0	4	4	3	1	3	1	2	2	2	0	4	4	
		157	Lotta libera	3	1	3	1	2	2	2	0	4	4	3	1	3	1	2	2	2	0	4	4	3	1	3	1	2	2	2	0	4	4	3	1	3	1	2	2	2	0	4	4	
		158	Grappling	3	1	3	1	2	2	2	0	4	4	3	1	3	1	2	2	2	0	4	4	3	1	3	1	2	2	2	0	4	4	3	1	3	1	2	2	2	0	4	4	
		159	Pancrazio Athlima	3	1	3	1	2	2	2	0	4	4	3	1	3	1	2	2	2	0	4	4	3	1	3	1	2	2	2	0	4	4	3	1	3	1	2	2	2	0	4	4	
48	Medicina dello sport	160	Medicina dello sport	0	0	0	0	0	0	4	0	3	4	0	0	0	0	0	0	0	0	3	4	0	0	0	0	0	0	0	0	3	4	0	0	0	0	0	0	0	0	0	3	4
49	Minigolf	161	Minigolf	1	1	2	1	2	1	1	0	3	4	1	1	2	1	2	1	1	0	3	4	1	1	2	1	2	1	1	0	3	4	1	1	2	1	2	1	1	0	3	4	
50	Motociclismo	162	Enduro	1	1	3	3	2	2	0	0	3	4	1	1	3	3	2	2	0	0	3	4	1	1	3	3	2	2	0	0	3	4	1	1	3	3	2	2	0	0	3	4	
		163	Motocross	1	1	3	3	2	2	0	0	3	4	1	1	3	3	2	2	0	0	3	4	1	1	3	3	2	2	0	0	3	4	1	1	3	3	2	2	0	0	3	4	
		164	Motorally	1	1	3	3	2	2	0	0	3	4	1	1	3	3	2	2	0	0	3	4	1	1	3	3	2	2	0	0	3	4	1	1	3	3	2	2	0	0	3	4	
		165	Motoslitte (Snowcross)	1	1	3	3	2	2	0	0	3	4	1	1	3	3	2	2	0	0	3	4	1	1	3	3	2	2	0	0	3	4	1	1	3	3	2	2	0	0	3	4	
		166	Quad	1	1	3	3	2	2	0	0	3	4	1	1	3	3	2	2	0	0	3	4	1	1	3	3	2	2	0	0	3	4	1	1	3	3	2	2	0	0	3	4	



ANALISI FATTORI DI RISCHIO PER DISCIPLINE SPORTIVE
MODELLO 3D: D1 = DISTANZA D2 = DISPOSITIVI D3 = DIGITALIZZAZIONE

Indicare per ogni singola voce il fattore di rischio dove: 0=inesistente, 1=scarso, 2=Medio, 3=Alto, 4=elevato

SPORT	DISCIPLINE	SITO SPORTIVO										SITO DI ALLENAMENTO										SITO DI GARA / EVENTO										EVENTO / PUBBLICO																					
		D1					D2					D3					D1					D2					D3					D1					D2					D3											
		Vicinanza - contatto Atleti	Vicinanza - contatto Tecnici	Vicinanza - contatto Pubblico/Accompagnatore/genitore	Numerosità atleti in azione	Personale di supporto: giudici, cronometristi, raccattapalle, ecc.	Spogliatoi e servizi: numero, dimensioni, bagni	Ambiente chiuso	Attività in piscina	Dispositivi di protezione: possibilità utilizzo	Digitalizzazione: telemedicina, telecoaching, spettatori	Vicinanza - contatto Atleti	Vicinanza - contatto Tecnici	Vicinanza - contatto Pubblico/Accompagnatore/genitore	Numerosità atleti in azione	Personale di supporto: giudici, cronometristi, raccattapalle, ecc.	Spogliatoi e servizi: numero, dimensioni, bagni	Ambiente chiuso	Attività in piscina	Dispositivi di protezione: possibilità utilizzo	Digitalizzazione: telemedicina, telecoaching, spettatori	Vicinanza - contatto Atleti	Vicinanza - contatto Tecnici	Vicinanza - contatto Pubblico/Accompagnatore/genitore	Numerosità atleti in azione	Personale di supporto: giudici, cronometristi, raccattapalle, ecc.	Spogliatoi e servizi: numero, dimensioni, bagni	Ambiente chiuso	Attività in piscina	Dispositivi di protezione: possibilità utilizzo	Digitalizzazione: telemedicina, telecoaching, spettatori	Vicinanza - contatto Atleti	Vicinanza - contatto Tecnici	Vicinanza - contatto Pubblico/Accompagnatore/genitore	Numerosità atleti in azione	Personale di supporto: giudici, cronometristi, raccattapalle, ecc.	Spogliatoi e servizi: numero, dimensioni, bagni	Ambiente chiuso	Attività in piscina	Dispositivi di protezione: necessità, utilizzo	Digitalizzazione: telemedicina, telecoaching, spettatori												
		167	Speedway (Track Racing)	1	1	3	3	2	2	0	0	3	4	1	1	3	3	2	2	0	0	3	4	1	1	3	3	2	2	0	0	3	4	1	1	3	3	2	2	0	0	3	4	1	1	3	3	2	2	0	0	3	4
		168	Supermoto	1	1	3	3	2	2	0	0	3	4	1	1	3	3	2	2	0	0	3	4	1	1	3	3	2	2	0	0	3	4	1	1	3	3	2	2	0	0	3	4	1	1	3	3	2	2	0	0	3	4
		169	Trial	1	1	3	3	2	2	0	0	3	4	1	1	3	3	2	2	0	0	3	4	1	1	3	3	2	2	0	0	3	4	1	1	3	3	2	2	0	0	3	4	1	1	3	3	2	2	0	0	3	4
		170	Velocità (Road Racing)	1	1	3	3	2	2	0	0	3	4	1	1	3	3	2	2	0	0	3	4	1	1	3	3	2	2	0	0	3	4	1	1	3	3	2	2	0	0	3	4	1	1	3	3	2	2	0	0	3	4
		171	Mototurismo	1	1	3	3	2	2	0	0	3	4	1	1	3	3	2	2	0	0	3	4	1	1	3	3	2	2	0	0	3	4	1	1	3	3	2	2	0	0	3	4	1	1	3	3	2	2	0	0	3	4
		172	Moto d'epoca	1	1	3	3	2	2	0	0	3	4	1	1	3	3	2	2	0	0	3	4	1	1	3	3	2	2	0	0	3	4	1	1	3	3	2	2	0	0	3	4	1	1	3	3	2	2	0	0	3	4
51	Motonautica	173	Barche storiche da corsa	1	1	3	3	2	2	0	0	3	4	1	1	3	3	2	2	0	0	3	4	1	1	3	3	2	2	0	0	3	4	1	1	3	3	2	2	0	0	3	4	1	1	3	3	2	2	0	0	3	4
		174	Circuito	1	1	3	3	2	2	0	0	3	4	1	1	3	3	2	2	0	0	3	4	1	1	3	3	2	2	0	0	3	4	1	1	3	3	2	2	0	0	3	4	1	1	3	3	2	2	0	0	3	4
		175	Diporto	1	1	3	3	2	2	0	0	3	4	1	1	3	3	2	2	0	0	3	4	1	1	3	3	2	2	0	0	3	4	1	1	3	3	2	2	0	0	3	4	1	1	3	3	2	2	0	0	3	4
		176	Endurance	1	1	3	3	2	2	0	0	3	4	1	1	3	3	2	2	0	0	3	4	1	1	3	3	2	2	0	0	3	4	1	1	3	3	2	2	0	0	3	4	1	1	3	3	2	2	0	0	3	4
		177	Giovanile e propedeutica	1	1	3	3	2	2	0	0	3	4	1	1	3	3	2	2	0	0	3	4	1	1	3	3	2	2	0	0	3	4	1	1	3	3	2	2	0	0	3	4	1	1	3	3	2	2	0	0	3	4
		178	Motonautica Radiocomandata	1	1	3	3	2	2	0	0	3	4	1	1	3	3	2	2	0	0	3	4	1	1	3	3	2	2	0	0	3	4	1	1	3	3	2	2	0	0	3	4	1	1	3	3	2	2	0	0	3	4
		179	Moto d'acqua - Hydrofly	1	1	3	3	2	2	0	0	3	4	1	1	3	3	2	2	0	0	3	4	1	1	3	3	2	2	0	0	3	4	1	1	3	3	2	2	0	0	3	4	1	1	3	3	2	2	0	0	3	4
		180	Offshore	1	1	3	3	2	2	0	0	3	4	1	1	3	3	2	2	0	0	3	4	1	1	3	3	2	2	0	0	3	4	1	1	3	3	2	2	0	0	3	4	1	1	3	3	2	2	0	0	3	4
52	Muay Thai	181	Muay Thai	3	1	3	1	2	2	2	0	4	4	3	1	3	1	2	2	2	0	4	4	3	1	3	1	2	2	2	0	4	4	3	1	3	1	2	2	2	0	4	4	3	1	3	1	2	2	2	0	4	4
53	Netball	182	Netball	2	1	2	2	1	2	1	0	3	4	2	1	2	2	1	2	1	0	3	4	2	1	2	2	1	2	1	0	3	4	2	1	2	2	1	2	1	0	3	4	2	1	2	2	1	2	1	0	3	4
54	Orientamento	183	Corsa orientamento	2	1	2	2	1	2	0	0	2	4	2	1	2	2	1	2	0	0	2	4	2	1	2	2	1	2	0	0	2	4	2	1	2	2	1	2	0	0	2	4	2	1	2	2	1	2	0	0	2	4
		184	Mountain Bike orientamento	2	1	2	2	1	2	0	0	2	4	2	1	2	2	1	2	0	0	2	4	2	1	2	2	1	2	0	0	2	4	2	1	2	2	1	2	0	0	2	4	2	1	2	2	1	2	0	0	2	4
		185	Orientamento di precisione	2	1	2	2	1	2	0	0	2	4	2	1	2	2	1	2	0	0	2	4	2	1	2	2	1	2	0	0	2	4	2	1	2	2	1	2	0	0	2	4	2	1	2	2	1	2	0	0	2	4
		186	Sci orientamento	2	1	2	2	1	2	0	0	2	4	2	1	2	2	1	2	0	0	2	4	2	1	2	2	1	2	0	0	2	4	2	1	2	2	1	2	0	0	2	4	2	1	2	2	1	2	0	0	2	4
55	Palla Tamburello	187	Indoor	4	1	2	2	1	2	0	0	2	4	4	1	2	2	1	2	0	0	2	4	4	1	2	2	1	2	0	0	2	4	4	1	2	2	1	2	0	0	2	4	4	1	2	2	1	2	0	0	2	4
		188	Muro	4	1	2	2	1	2	0	0	2	4	4	1	2	2	1	2	0	0	2	4	4	1	2	2	1	2	0	0	2	4	4	1	2	2	1	2	0	0	2	4	4	1	2	2	1	2	0	0	2	4
		189	Outdoor	4	1	2	2	1	2	0	0	4	4	4	1	2	2	1	2	0	0	4	4	4	1	2	2	1	2	0	0	4	4	4	1	2	2	1	2	0	0	4	4	4	1	2	2	1	2	0	0	4	4
		190	Tambeach	4	1	2	2	1	2	0	0	2	4	4	1	2	2	1	2	0	0	2	4	4	1	2	2	1	2	0	0	2	4	4	1	2	2	1	2	0	0	2	4	4	1	2	2	1	2	0	0	2	4
56	Pallacanestro	191	Beach Basket	4	1	3	3	1	3	2	0	3	4	4	1	3	3	1	3	2	0	3	4	4	1	3	3	1	3	2	0	3	4	4	1	3	3	1	3	2	0	3	4	4	1	3	3	1	3	2	0	3	4



ANALISI FATTORI DI RISCHIO PER DISCIPLINE SPORTIVE
MODELLO 3D: D1 = DISTANZA D2 = DISPOSITIVI D3 = DIGITALIZZAZIONE

Indicare per ogni singola voce il fattore di rischio dove: 0=inesistente, 1=scarso, 2=Medio, 3=Alto, 4=elevato

SPORT	DISCIPLINE	SITO SPORTIVO						SITO DI ALLENAMENTO						SITO DI GARA / EVENTO						EVENTO / PUBBLICO																							
		D1			D2	D3	D1			D2	D3	D1			D2	D3	D1			D2	D3																						
		Vicinanza - contatto Atleti	Vicinanza - contatto Tecnici	Vicinanza - contatto Pubblico/Accompagnatore/genitore	Numerosità atleti in azione	Personale di supporto: giudici, cronometristi, raccattapalle, ecc.	Spogliatoi e servizi: numero, dimensioni, bagni	Ambiente chiuso	Attività in piscina	Dispositivi di protezione: possibilità utilizzo	Digitalizzazione: telemedicina, telecoaching, spettatori	Vicinanza - contatto Atleti	Vicinanza - contatto Tecnici	Vicinanza - contatto Pubblico/Accompagnatore/genitore	Numerosità atleti in azione	Personale di supporto: giudici, cronometristi, raccattapalle, ecc.	Spogliatoi e servizi: numero, dimensioni, bagni	Ambiente chiuso	Attività in piscina	Dispositivi di protezione: possibilità utilizzo	Digitalizzazione: telemedicina, telecoaching, spettatori	Vicinanza - contatto Atleti	Vicinanza - contatto Tecnici	Vicinanza - contatto Pubblico/Accompagnatore/genitore	Numerosità atleti in azione	Personale di supporto: giudici, cronometristi, raccattapalle, ecc.	Spogliatoi e servizi: numero, dimensioni, bagni	Ambiente chiuso	Attività in piscina	Dispositivi di protezione: necessità, utilizzo	Digitalizzazione: telemedicina, telecoaching, spettatori												
	192	Pallacanestro	4	1	3	3	1	3	2	0	3	4	4	1	3	3	1	3	2	0	3	4	4	1	3	3	1	3	2	0	3	4	4	1	3	3	1	3	2	0	3	4	
	193	Pallacanestro 3 contro 3	4	1	3	3	1	3	2	0	3	4	4	1	3	3	1	3	2	0	3	4	4	1	3	3	1	3	2	0	3	4	4	1	3	3	1	3	2	0	3	4	
57	Pallamano	194	Beach Handball	4	1	3	3	1	3	2	0	3	4	4	1	3	3	1	3	2	0	3	4	4	1	3	3	1	3	2	0	3	4	4	1	3	3	1	3	2	0	3	4
	195	Pallamano	4	1	3	3	1	3	2	0	3	4	4	1	3	3	1	3	2	0	3	4	4	1	3	3	1	3	2	0	3	4	4	1	3	3	1	3	2	0	3	4	
58	Pallapugno	196	Fronton - One Wall	4	1	3	3	1	3	2	0	3	4	4	1	3	3	1	3	2	0	3	4	4	1	3	3	1	3	2	0	3	4	4	1	3	3	1	3	2	0	3	4
	197	Gioco Internazionale	4	1	3	3	1	3	2	0	3	4	4	1	3	3	1	3	2	0	3	4	4	1	3	3	1	3	2	0	3	4	4	1	3	3	1	3	2	0	3	4	
	198	Llargues	4	1	3	3	1	3	2	0	3	4	4	1	3	3	1	3	2	0	3	4	4	1	3	3	1	3	2	0	3	4	4	1	3	3	1	3	2	0	3	4	
	199	Palla Eh!	4	1	3	3	1	3	2	0	3	4	4	1	3	3	1	3	2	0	3	4	4	1	3	3	1	3	2	0	3	4	4	1	3	3	1	3	2	0	3	4	
	200	Palla Elastica	4	1	3	3	1	3	2	0	3	4	4	1	3	3	1	3	2	0	3	4	4	1	3	3	1	3	2	0	3	4	4	1	3	3	1	3	2	0	3	4	
	201	Pallapugno	4	1	3	3	1	3	2	0	3	4	4	1	3	3	1	3	2	0	3	4	4	1	3	3	1	3	2	0	3	4	4	1	3	3	1	3	2	0	3	4	
	202	Pallapugno leggera	4	1	3	3	1	3	2	0	3	4	4	1	3	3	1	3	2	0	3	4	4	1	3	3	1	3	2	0	3	4	4	1	3	3	1	3	2	0	3	4	
	203	Pallone col Bracciale	4	1	3	3	1	3	2	0	3	4	4	1	3	3	1	3	2	0	3	4	4	1	3	3	1	3	2	0	3	4	4	1	3	3	1	3	2	0	3	4	
	204	Pantalera	4	1	3	3	1	3	2	0	3	4	4	1	3	3	1	3	2	0	3	4	4	1	3	3	1	3	2	0	3	4	4	1	3	3	1	3	2	0	3	4	
59	Pallavolo	205	Beach volley	4	1	3	2	1	3	2	0	3	4	4	1	3	2	1	3	2	0	3	4	4	1	3	2	1	3	2	0	3	4	4	1	3	2	1	3	2	0	3	4
	206	Pallavolo	4	1	3	2	1	3	2	0	3	4	4	1	3	2	1	3	2	0	3	4	4	1	3	2	1	3	2	0	3	4	4	1	3	2	1	3	2	0	3	4	
	207	Sitting volley	4	1	3	2	1	3	2	0	3	4	4	1	3	2	1	3	2	0	3	4	4	1	3	2	1	3	2	0	3	4	4	1	3	2	1	3	2	0	3	4	
60	Pelota Basca	208	Pelota Basca	4	1	2	3	2	3	0	3	4	4	1	2	3	2	3	0	0	3	4	4	1	2	3	2	3	0	0	3	4	4	1	2	3	2	3	0	0	3	4	
61	Pentathlon Moderno	209	Biathle (corsa, nuoto)	4	1	2	4	2	3	0	0	1	4	4	1	2	4	2	3	0	0	1	4	4	1	2	4	2	3	0	0	1	4	4	1	2	4	2	3	0	0	1	4
	210	Combinata (nuoto, corsa)	4	1	2	4	2	3	0	0	1	4	4	1	2	4	2	3	0	0	1	4	4	1	2	4	2	3	0	0	1	4	4	1	2	4	2	3	0	0	1	4	
	211	Combinato (tiro e corsa continuativo)	4	1	2	4	2	3	0	0	1	4	4	1	2	4	2	3	0	0	1	4	4	1	2	4	2	3	0	0	1	4	4	1	2	4	2	3	0	0	1	4	
	212	Pentathlon Moderno (scherma, nuoto, equitazione, combinato)	4	1	2	4	2	3	0	0	1	4	4	1	2	4	2	3	0	0	1	4	4	1	2	4	2	3	0	0	1	4	4	1	2	4	2	3	0	0	1	4	
	213	Tetrathlon moderno (scherma, nuoto, combined)	4	1	2	4	2	3	0	0	1	4	4	1	2	4	2	3	0	0	1	4	4	1	2	4	2	3	0	0	1	4	4	1	2	4	2	3	0	0	1	4	
	214	Triathle (tiro, corsa, nuoto)	4	1	2	4	2	3	0	0	1	4	4	1	2	4	2	3	0	0	1	4	4	1	2	4	2	3	0	0	1	4	4	1	2	4	2	3	0	0	1	4	



ANALISI FATTORI DI RISCHIO PER DISCIPLINE SPORTIVE
MODELLO 3D: D1 = DISTANZA D2 = DISPOSITIVI D3 = DIGITALIZZAZIONE

Indicare per ogni singola voce il fattore di rischio dove: 0=inesistente, 1=scarso, 2=Medio, 3=Alto, 4=elevato

SPORT	DISCIPLINE	SITO SPORTIVO										SITO DI ALLENAMENTO										SITO DI GARA / EVENTO										EVENTO / PUBBLICO														
		D1					D2					D3					D1					D2					D3					D1					D2					D3				
		Vicinanza - contatto Atleti	Vicinanza - contatto Tecnici	Vicinanza - contatto Pubblico/Accompagnatore/genitore	Numerosità atleti in azione	Personale di supporto: giudici, cronometristi, raccattapalle, ecc.	Spogliatoi e servizi: numero, dimensioni, bagni	Ambiente chiuso	Attività in piscina	Dispositivi di protezione: possibilità utilizzo	Digitalizzazione: telemedicina, telecoaching, spettatori	Vicinanza - contatto Atleti	Vicinanza - contatto Tecnici	Vicinanza - contatto Pubblico/Accompagnatore/genitore	Numerosità atleti in azione	Personale di supporto: giudici, cronometristi, raccattapalle, ecc.	Spogliatoi e servizi: numero, dimensioni, bagni	Ambiente chiuso	Attività in piscina	Dispositivi di protezione: possibilità utilizzo	Digitalizzazione: telemedicina, telecoaching, spettatori	Vicinanza - contatto Atleti	Vicinanza - contatto Tecnici	Vicinanza - contatto Pubblico/Accompagnatore/genitore	Numerosità atleti in azione	Personale di supporto: giudici, cronometristi, raccattapalle, ecc.	Spogliatoi e servizi: numero, dimensioni, bagni	Ambiente chiuso	Attività in piscina	Dispositivi di protezione: possibilità utilizzo	Digitalizzazione: telemedicina, telecoaching, spettatori	Vicinanza - contatto Atleti	Vicinanza - contatto Tecnici	Vicinanza - contatto Pubblico/Accompagnatore/genitore	Numerosità atleti in azione	Personale di supporto: giudici, cronometristi, raccattapalle, ecc.	Spogliatoi e servizi: numero, dimensioni, bagni	Ambiente chiuso	Attività in piscina	Dispositivi di protezione: necessità, utilizzo	Digitalizzazione: telemedicina, telecoaching, spettatori					
		215	Triathlon moderno (corsa, nuoto, tiro)	4	1	2	4	2	3	0	0	1	4	4	1	2	4	2	3	0	0	1	4	4	1	2	4	2	3	0	0	1	4	4	1	2	4	2	3	0	0	1	4			
62	Pesca Sportiva	216	PESCA DI SUPERFICIE Boletino, Canna da natante, Canna da riva, Carp fishing, Drifting, Feeder, Kayak fishing, Lancio Tecnico (Casting), Lancio tecnico con peso di mare, Pesca al colpo, Pesca alla trota con esche naturali in torrente e in lago, Pesca con esche artificiali da riva e da natante, Pesca con la bilancella, Pesca con la mosca, Surf casting, Traina costiera, Traina d'altura	1	1	2	2	1	1	0	0	3	4	1	1	2	2	1	1	0	0	3	4	1	1	2	2	1	1	0	0	3	4	1	1	2	2	1	1	0	0	3	4			
63	Pesistica	217	Cultura Fisica (Biathlon Atletico, Sviluppo Muscolare, Braccio di Ferro, Palestriadi, Power Games, attività con sovraccarichi e resistenze finalizzate al fitness e al benessere fisico)	4	1	2	4	2	3	3	0	3	4	4	1	2	4	2	3	3	0	3	4	4	1	2	4	2	3	3	0	3	4	4	1	2	4	2	3	3	0	3	4			
		218	Distensione su panca	3	1	3	2	2	3	2	0	3	4	3	1	3	2	2	3	2	0	3	4	3	1	3	2	2	3	2	0	3	4	3	1	3	2	2	3	2	0	3	4			
		219	Pesistica paralimpica	3	1	3	2	2	3	2	0	3	4	3	1	3	2	2	3	2	0	3	4	3	1	3	2	2	3	2	0	3	4	3	1	3	2	2	3	2	0	3	4			
		220	Pesistica Olimpica	3	1	3	2	2	3	2	0	3	4	3	1	3	2	2	3	2	0	3	4	3	1	3	2	2	3	2	0	3	4	3	1	3	2	2	3	2	0	3	4			
64	Powerlifting	221	Powerlifting	3	1	3	2	2	3	2	0	3	4	3	1	3	2	2	3	2	0	3	4	3	1	3	2	2	3	2	0	3	4	3	1	3	2	2	3	2	0	3	4			
65	Pugilato	222	Pugilato AOB/APB	3	1	3	1	2	2	2	0	4	4	3	1	3	1	2	2	2	0	4	4	3	1	3	1	2	2	2	0	4	4	3	1	3	1	2	2	2	0	4	4			
		223	Pugilato PRO	3	1	3	1	2	2	2	0	4	4	3	1	3	1	2	2	2	0	4	4	3	1	3	1	2	2	2	0	4	4	3	1	3	1	2	2	2	0	4	4			
		224	Pugilato Amatoriale-Gym Boxe (Prepugilistica, Boxe Competition, Boxe in Action, Light Boxe, Soft Boxe)	3	1	3	1	2	2	2	0	4	4	3	1	3	1	2	2	2	0	4	4	3	1	3	1	2	2	2	0	4	4	3	1	3	1	2	2	2	0	4	4			
		225	Pugilato Giovanile	3	1	3	1	2	2	2	0	4	4	3	1	3	1	2	2	2	0	4	4	3	1	3	1	2	2	2	0	4	4	3	1	3	1	2	2	2	0	4	4			



ANALISI FATTORI DI RISCHIO PER DISCIPLINE SPORTIVE
MODELLO 3D: D1 = DISTANZA D2 = DISPOSITIVI D3 = DIGITALIZZAZIONE

Indicare per ogni singola voce il fattore di rischio dove: 0=inesistente, 1=scarso, 2=Medio, 3=Alto, 4=elevato

SPORT	DISCIPLINE	SITO SPORTIVO												SITO DI ALLENAMENTO												SITO DI GARA / EVENTO												EVENTO / PUBBLICO											
		D1						D2	D3	D1						D2	D3	D1						D2	D3	D1						D2	D3																
		Vicinanza - contatto Atleti	Vicinanza - contatto Tecnici	Vicinanza - contatto Pubblico/Accompagnatore/genitore	Numerosità atleti in azione	Personale di supporto: giudici, cronometristi, raccattapalle, ecc.	Spogliatoi e servizi: numero, dimensioni, bagni	Ambiente chiuso	Attività in piscina	Dispositivi di protezione: possibilità utilizzo	Digitalizzazione: telemedicina, telecoaching, spettatori	Vicinanza - contatto Atleti	Vicinanza - contatto Tecnici	Vicinanza - contatto Pubblico/Accompagnatore/genitore	Numerosità atleti in azione	Personale di supporto: giudici, cronometristi, raccattapalle, ecc.	Spogliatoi e servizi: numero, dimensioni, bagni	Ambiente chiuso	Attività in piscina	Dispositivi di protezione: possibilità utilizzo	Digitalizzazione: telemedicina, telecoaching, spettatori	Vicinanza - contatto Atleti	Vicinanza - contatto Tecnici	Vicinanza - contatto Pubblico/Accompagnatore/genitore	Numerosità atleti in azione	Personale di supporto: giudici, cronometristi, raccattapalle, ecc.	Spogliatoi e servizi: numero, dimensioni, bagni	Ambiente chiuso	Attività in piscina	Dispositivi di protezione: possibilità utilizzo	Digitalizzazione: telemedicina, telecoaching, spettatori	Vicinanza - contatto Atleti	Vicinanza - contatto Tecnici	Vicinanza - contatto Pubblico/Accompagnatore/genitore	Numerosità atleti in azione	Personale di supporto: giudici, cronometristi, raccattapalle, ecc.	Spogliatoi e servizi: numero, dimensioni, bagni	Ambiente chiuso	Attività in piscina	Dispositivi di protezione: necessità, utilizzo	Digitalizzazione: telemedicina, telecoaching, spettatori								
		2	1	2	2	2	3	0	0	3	4	2	1	2	2	2	3	0	0	3	4	2	1	2	2	2	3	0	0	3	4	2	1	2	2	2	3	0	0	3	4	2	1	2	2	2	3	0	0
66	Racquetball	226	Racquetball	2	1	2	2	2	3	0	0	3	4	2	1	2	2	2	3	0	0	3	4	2	1	2	2	2	3	0	0	3	4	2	1	2	2	2	3	0	0	3	4						
67	Rafting	227	Hydrospeed	1	1	1	1	1	1	0	0	3	2	1	1	1	1	1	1	0	0	3	2	1	1	1	1	1	1	0	0	3	2	1	1	1	1	1	1	0	0	3	2						
		228	Rafting	1	1	1	1	1	1	0	0	3	2	1	1	1	1	1	1	0	0	3	2	1	1	1	1	1	1	0	0	3	2	1	1	1	1	1	1	0	0	3	2						
68	Rugby	229	Rugby a 15	4	1	4	2	2	3	0	0	3	4	4	1	4	2	2	3	0	0	3	4	4	1	4	2	2	3	0	0	3	4	4	1	4	2	2	3	0	0	3	4						
		230	Rugby a 7	4	1	4	2	2	3	0	0	3	4	4	1	4	2	2	3	0	0	3	4	4	1	4	2	2	3	0	0	3	4	4	1	4	2	2	3	0	0	3	4						
		231	Touch Rugby	4	1	4	2	2	3	0	0	3	4	4	1	4	2	2	3	0	0	3	4	4	1	4	2	2	3	0	0	3	4	4	1	4	2	2	3	0	0	3	4						
		232	Tag Rugby	4	1	4	2	2	3	0	0	3	4	4	1	4	2	2	3	0	0	3	4	4	1	4	2	2	3	0	0	3	4	4	1	4	2	2	3	0	0	3	4						
		233	Beach Rugby	4	1	4	2	2	3	0	0	3	4	4	1	4	2	2	3	0	0	3	4	4	1	4	2	2	3	0	0	3	4	4	1	4	2	2	3	0	0	3	4						
		234	Snow rugby	4	1	4	2	2	3	0	0	3	4	4	1	4	2	2	3	0	0	3	4	4	1	4	2	2	3	0	0	3	4	4	1	4	2	2	3	0	0	3	4						
69	Sambo	235	Sambo	4	1	3	1	2	2	0	4	4	4	4	1	3	1	2	2	0	4	4	4	4	1	3	1	2	2	0	4	4	4	4	1	3	1	2	2	0	4	4	4						
70	Savate	236	Savate assalto	4	1	3	1	2	2	0	4	4	4	1	3	1	2	2	0	4	4	4	4	1	3	1	2	2	0	4	4	4	4	1	3	1	2	2	0	4	4	4							
		237	Savate combat	4	1	3	1	2	2	0	4	4	4	1	3	1	2	2	0	4	4	4	4	1	3	1	2	2	0	4	4	4	4	1	3	1	2	2	0	4	4	4							
71	Scacchi	238	Scacchi	2	1	2	1	1	0	0	3	4	2	1	2	1	1	0	0	3	4	2	1	2	1	1	0	0	3	4	2	1	2	1	1	0	0	3	4	2	1	2	1	1	0	0	3	4	
72	Scherma	239	Scherma	4	1	3	1	2	2	0	4	4	4	1	3	1	2	2	0	4	4	4	4	1	3	1	2	2	0	4	4	4	4	1	3	1	2	2	0	4	4	4							
		240	Scherma paralimpica	4	1	3	1	2	2	0	4	4	4	1	3	1	2	2	0	4	4	4	4	1	3	1	2	2	0	4	4	4	4	1	3	1	2	2	0	4	4	4							
		241	Scherma storica	4	1	3	1	2	2	0	4	4	4	1	3	1	2	2	0	4	4	4	4	1	3	1	2	2	0	4	4	4	4	1	3	1	2	2	0	4	4	4							
73	Sci	242	Combinata nordica	2	1	2	1	1	2	0	2	4	2	1	2	1	1	2	0	2	4	2	1	2	1	1	2	0	2	4	2	1	2	1	1	2	0	2	4	2	1	2	1	1	2	0	2	4	
		243	Freestyle	2	1	2	1	1	2	0	2	4	2	1	2	1	1	2	0	2	4	2	1	2	1	1	2	0	2	4	2	1	2	1	1	2	0	2	4	2	1	2	1	1	2	0	2	4	
		244	Salto con gli sci	2	1	2	1	1	2	0	2	4	2	1	2	1	1	2	0	2	4	2	1	2	1	1	2	0	2	4	2	1	2	1	1	2	0	2	4	2	1	2	1	1	2	0	2	4	
		245	Sci alpinismo	2	1	2	1	1	2	0	2	4	2	1	2	1	1	2	0	2	4	2	1	2	1	1	2	0	2	4	2	1	2	1	1	2	0	2	4	2	1	2	1	1	2	0	2	4	
		246	Sci alpino	2	1	2	1	1	2	0	2	4	2	1	2	1	1	2	0	2	4	2	1	2	1	1	2	0	2	4	2	1	2	1	1	2	0	2	4	2	1	2	1	1	2	0	2	4	
		247	Sci d'erba	2	1	2	1	1	2	0	2	4	2	1	2	1	1	2	0	2	4	2	1	2	1	1	2	0	2	4	2	1	2	1	1	2	0	2	4	2	1	2	1	1	2	0	2	4	
		248	Sci di velocità	2	1	2	1	1	2	0	2	4	2	1	2	1	1	2	0	2	4	2	1	2	1	1	2	0	2	4	2	1	2	1	1	2	0	2	4	2	1	2	1	1	2	0	2	4	
		249	Sci fondo	2	1	2	1	1	2	0	2	4	2	1	2	1	1	2	0	2	4	2	1	2	1	1	2	0	2	4	2	1	2	1	1	2	0	2	4	2	1	2	1	1	2	0	2	4	
		250	Sci fondo estivo	2	1	2	1	1	2	0	2	4	2	1	2	1	1	2	0	2	4	2	1	2	1	1	2	0	2	4	2	1	2	1	1	2	0	2	4	2	1	2	1	1	2	0	2	4	



ANALISI FATTORI DI RISCHIO PER DISCIPLINE SPORTIVE

MODELLO 3D: D1 = DISTANZA D2 = DISPOSITIVI D3 = DIGITALIZZAZIONE

Indicare per ogni singola voce il fattore di rischio dove: 0=inesistente, 1=scarso, 2=Medio, 3=Alto, 4=elevato

SPORT	DISCIPLINE	SITO SPORTIVO						SITO DI ALLENAMENTO						SITO DI GARA / EVENTO						EVENTO / PUBBLICO																							
		D1			D2	D3	D1			D2	D3	D1			D2	D3	D1			D2	D3																						
		Vicinanza - contatto Atleti	Vicinanza - contatto Tecnici	Vicinanza - contatto Pubblico/Accompagnatore/genitore	Numerosità atleti in azione	Personale di supporto: giudici, cronometristi, raccattapalle, ecc.	Spogliatoi e servizi: numero, dimensioni, bagni	Ambiente chiuso	Attività in piscina	Dispositivi di protezione: possibilità utilizzo	Digitalizzazione: telemedicina, telecoaching, spettatori	Vicinanza - contatto Atleti	Vicinanza - contatto Tecnici	Vicinanza - contatto Pubblico/Accompagnatore/genitore	Numerosità atleti in azione	Personale di supporto: giudici, cronometristi, raccattapalle, ecc.	Spogliatoi e servizi: numero, dimensioni, bagni	Ambiente chiuso	Attività in piscina	Dispositivi di protezione: possibilità utilizzo	Digitalizzazione: telemedicina, telecoaching, spettatori	Vicinanza - contatto Atleti	Vicinanza - contatto Tecnici	Vicinanza - contatto Pubblico/Accompagnatore/genitore	Numerosità atleti in azione	Personale di supporto: giudici, cronometristi, raccattapalle, ecc.	Spogliatoi e servizi: numero, dimensioni, bagni	Ambiente chiuso	Attività in piscina	Dispositivi di protezione: necessità, utilizzo	Digitalizzazione: telemedicina, telecoaching, spettatori												
		D1	D2	D3	D1	D2	D3	D1	D2	D3	D1	D2	D3	D1	D2	D3	D1	D2	D3	D1	D2	D3	D1	D2	D3	D1	D2	D3	D1	D2	D3												
	251	Snowboard	2	1	2	1	1	2	0	0	2	4	2	1	2	1	1	2	0	0	2	4	2	1	2	1	1	2	0	0	2	4	2	1	2	1	1	2	0	0	2	4	
	252	Sci carving	2	1	2	1	1	2	0	0	2	4	2	1	2	1	1	2	0	0	2	4	2	1	2	1	1	2	0	0	2	4	2	1	2	1	1	2	0	0	2	4	
	253	Telemark	2	1	2	1	1	2	0	0	2	4	2	1	2	1	1	2	0	0	2	4	2	1	2	1	1	2	0	0	2	4	2	1	2	1	1	2	0	0	2	4	
74	Sci nautico	Wakeboard	2	1	2	1	1	2	0	0	2	4	2	1	2	1	1	2	0	0	2	4	2	1	2	1	1	2	0	0	2	4	2	1	2	1	1	2	0	0	2	4	
	254	Barefoot (Piedi nudi)	2	1	2	1	1	2	0	0	2	4	2	1	2	1	1	2	0	0	2	4	2	1	2	1	1	2	0	0	2	4	2	1	2	1	1	2	0	0	2	4	
	255	Cable Ski	2	1	2	1	1	2	0	0	2	4	2	1	2	1	1	2	0	0	2	4	2	1	2	1	1	2	0	0	2	4	2	1	2	1	1	2	0	0	2	4	
	256	Disabled (Disabili)	2	1	2	1	1	2	0	0	2	4	2	1	2	1	1	2	0	0	2	4	2	1	2	1	1	2	0	0	2	4	2	1	2	1	1	2	0	0	2	4	
	257	Racing (Velocità)	2	1	2	1	1	2	0	0	2	4	2	1	2	1	1	2	0	0	2	4	2	1	2	1	1	2	0	0	2	4	2	1	2	1	1	2	0	0	2	4	
	258	Tournament (Discipline classiche)	2	1	2	1	1	2	0	0	2	4	2	1	2	1	1	2	0	0	2	4	2	1	2	1	1	2	0	0	2	4	2	1	2	1	1	2	0	0	2	4	
	259	Wakeboard Boat (Wakeboard)	2	1	2	1	1	2	0	0	2	4	2	1	2	1	1	2	0	0	2	4	2	1	2	1	1	2	0	0	2	4	2	1	2	1	1	2	0	0	2	4	
	260	Wakeboard Cable	2	1	2	1	1	2	0	0	2	4	2	1	2	1	1	2	0	0	2	4	2	1	2	1	1	2	0	0	2	4	2	1	2	1	1	2	0	0	2	4	
75	Sepaktakraw	261	Sepaktakraw	2	1	2	1	1	2	0	0	2	4	2	1	2	1	1	2	0	0	2	4	2	1	2	1	1	2	0	0	2	4	2	1	2	1	1	2	0	0	2	4
76	Shoot Boxe	262	Shoot Boxe	1	1	3	1	2	2	2	0	4	4	1	1	3	1	2	2	2	0	4	4	1	1	3	1	2	2	2	0	4	4	1	1	3	1	2	2	2	0	4	4
77	Skeleton	263	Skeleton	2	1	2	1	1	2	0	0	2	4	2	1	2	1	1	2	0	0	2	4	2	1	2	1	1	2	0	0	2	4	2	1	2	1	1	2	0	0	2	4
78	Sleddog	264	Sleddog	2	1	2	1	1	2	0	0	2	4	2	1	2	1	1	2	0	0	2	4	2	1	2	1	1	2	0	0	2	4	2	1	2	1	1	2	0	0	2	4
79	Slittino	265	Slittino pista artificiale	2	1	2	1	1	2	0	0	2	4	2	1	2	1	1	2	0	0	2	4	2	1	2	1	1	2	0	0	2	4	2	1	2	1	1	2	0	0	2	4
	266	Slittino pista naturale	2	1	2	1	1	2	0	0	2	4	2	1	2	1	1	2	0	0	2	4	2	1	2	1	1	2	0	0	2	4	2	1	2	1	1	2	0	0	2	4	
80	Soft Tennis	267	Soft Tennis	2	1	2	1	1	2	0	0	2	4	2	1	2	1	1	2	0	0	2	4	2	1	2	1	1	2	0	0	2	4	2	1	2	1	1	2	0	0	2	4
81	Sport a Rotelle	268	Hockey inline	2	1	2	1	1	2	0	0	2	4	2	1	2	1	1	2	0	0	2	4	2	1	2	1	1	2	0	0	2	4	2	1	2	1	1	2	0	0	2	4
	269	Hockey pista	2	1	2	1	1	2	0	0	2	4	2	1	2	1	1	2	0	0	2	4	2	1	2	1	1	2	0	0	2	4	2	1	2	1	1	2	0	0	2	4	
	270	Inline alpine	2	1	2	1	1	2	0	0	2	4	2	1	2	1	1	2	0	0	2	4	2	1	2	1	1	2	0	0	2	4	2	1	2	1	1	2	0	0	2	4	
	271	Pattinaggio aggressivo	2	1	2	1	1	2	0	0	2	4	2	1	2	1	1	2	0	0	2	4	2	1	2	1	1	2	0	0	2	4	2	1	2	1	1	2	0	0	2	4	
	272	Pattinaggio artistico	4	1	4	4	2	2	1	0	3	4	4	1	4	4	2	2	1	0	3	4	4	1	4	4	2	2	1	0	3	4	4	1	4	4	2	2	1	0	3	4	
	273	Pattinaggio corsa	4	1	4	4	2	2	1	0	3	4	4	1	4	4	2	2	1	0	3	4	4	1	4	4	2	2	1	0	3	4	4	1	4	4	2	2	1	0	3	4	
	274	Pattinaggio downhill	4	1	4	4	2	2	1	0	3	4	4	1	4	4	2	2	1	0	3	4	4	1	4	4	2	2	1	0	3	4	4	1	4	4	2	2	1	0	3	4	
	275	Pattinaggio freestyle	2	1	2	1	1	2	0	0	2	4	2	1	2	1	1	2	0	0	2	4	2	1	2	1	1	2	0	0	2	4	2	1	2	1	1	2	0	0	2	4	



ANALISI FATTORI DI RISCHIO PER DISCIPLINE SPORTIVE
MODELLO 3D: D1 = DISTANZA D2 = DISPOSITIVI D3 = DIGITALIZZAZIONE

Indicare per ogni singola voce il fattore di rischio dove: 0=inesistente, 1=scarso, 2=Medio, 3=Alto, 4=elevato

SPORT	DISCIPLINE	SITO SPORTIVO						SITO DI ALLENAMENTO						SITO DI GARA / EVENTO						EVENTO / PUBBLICO																							
		D1			D2	D3	D1			D2	D3	D1			D2	D3	D1			D2	D3																						
		Vicinanza - contatto Atleti	Vicinanza - contatto Tecnici	Vicinanza - contatto Pubblico/Accompagnatore/genitore	Numerosità atleti in azione	Personale di supporto: giudici, cronometristi, raccattapalle, ecc.	Spogliatoi e servizi: numero, dimensioni, bagni	Ambiente chiuso	Attività in piscina	Dispositivi di protezione: possibilità utilizzo	Digitalizzazione: telemedicina, telecoaching, spettatori	Vicinanza - contatto Atleti	Vicinanza - contatto Tecnici	Vicinanza - contatto Pubblico/Accompagnatore/genitore	Numerosità atleti in azione	Personale di supporto: giudici, cronometristi, raccattapalle, ecc.	Spogliatoi e servizi: numero, dimensioni, bagni	Ambiente chiuso	Attività in piscina	Dispositivi di protezione: possibilità utilizzo	Digitalizzazione: telemedicina, telecoaching, spettatori	Vicinanza - contatto Atleti	Vicinanza - contatto Tecnici	Vicinanza - contatto Pubblico/Accompagnatore/genitore	Numerosità atleti in azione	Personale di supporto: giudici, cronometristi, raccattapalle, ecc.	Spogliatoi e servizi: numero, dimensioni, bagni	Ambiente chiuso	Attività in piscina	Dispositivi di protezione: necessità, utilizzo	Digitalizzazione: telemedicina, telecoaching, spettatori												
		276	Roller Derby	2	1	2	1	1	2	0	0	2	4	2	1	2	0	0	2	4	2	1	2	1	1	2	0	0	2	4	2	1	2	1	1	2	0	0	2	4			
		277	Skateboard	2	1	2	1	1	2	0	0	2	4	2	1	2	0	0	2	4	2	1	2	1	1	2	0	0	2	4	2	1	2	1	1	2	0	0	2	4			
82	Sport Acquatici	278	Attività ginnico-motorie acquatiche applicative alle discipline del nuoto	4	1	2	4	1	1	2	4	0	4	4	1	2	4	1	1	2	4	0	4	4	1	2	4	1	1	2	4	0	4	4	1	2	4	1	1	2	4	0	4
		279	Nuoto in acque libere (Fondo)	4	1	2	4	1	1	2	4	0	4	4	1	2	4	1	1	2	4	0	4	4	1	2	4	1	1	2	4	0	4	4	1	2	4	1	1	2	4	0	4
		280	Nuoto	4	1	2	4	1	1	2	4	0	4	4	1	2	4	1	1	2	4	0	4	4	1	2	4	1	1	2	4	0	4	4	1	2	4	1	1	2	4	0	4
		281	Nuoto per salvamento	4	1	2	4	1	1	2	4	0	4	4	1	2	4	1	1	2	4	0	4	4	1	2	4	1	1	2	4	0	4	4	1	2	4	1	1	2	4	0	4
		282	Pallanuoto	4	1	2	4	1	1	2	4	0	4	4	1	2	4	1	1	2	4	0	4	4	1	2	4	1	1	2	4	0	4	4	1	2	4	1	1	2	4	0	4
		283	Nuoto Sincronizzato	4	1	2	4	1	1	2	4	0	4	4	1	2	4	1	1	2	4	0	4	4	1	2	4	1	1	2	4	0	4	4	1	2	4	1	1	2	4	0	4
		284	Tuffi	4	1	2	4	1	1	2	4	0	4	4	1	2	4	1	1	2	4	0	4	4	1	2	4	1	1	2	4	0	4	4	1	2	4	1	1	2	4	0	4
83	Sport dell'Aria	285	Aeromodellismo	1	1	1	1	1	1	0	0	3	4	1	1	1	1	1	1	0	0	3	4	1	1	1	1	1	1	0	0	3	4	1	1	1	1	1	1	0	0	3	4
		286	Costruzione aeronautica amatoriale e del restauro dei velivoli storici	1	1	1	1	1	1	0	0	3	4	1	1	1	1	1	1	0	0	3	4	1	1	1	1	1	1	0	0	3	4	1	1	1	1	1	1	0	0	3	4
		287	Pallone libero o dirigibile	1	1	1	1	1	1	0	0	3	4	1	1	1	1	1	1	0	0	3	4	1	1	1	1	1	1	0	0	3	4	1	1	1	1	1	1	0	0	3	4
		288	Paracadutismo	1	1	1	1	1	1	0	0	3	4	1	1	1	1	1	1	0	0	3	4	1	1	1	1	1	1	0	0	3	4	1	1	1	1	1	1	0	0	3	4
		289	Volo - a vela non acrobatico	1	1	1	1	1	1	0	0	3	4	1	1	1	1	1	1	0	0	3	4	1	1	1	1	1	1	0	0	3	4	1	1	1	1	1	1	0	0	3	4
		290	Volo - a motore non acrobatico	1	1	1	1	1	1	0	0	3	4	1	1	1	1	1	1	0	0	3	4	1	1	1	1	1	1	0	0	3	4	1	1	1	1	1	1	0	0	3	4
		291	Volo - acrobatico a motore e a vela	1	1	1	1	1	1	0	0	3	4	1	1	1	1	1	1	0	0	3	4	1	1	1	1	1	1	0	0	3	4	1	1	1	1	1	1	0	0	3	4
		292	Volo - con aeromobili ad ala rotante	1	1	1	1	1	1	0	0	3	4	1	1	1	1	1	1	0	0	3	4	1	1	1	1	1	1	0	0	3	4	1	1	1	1	1	1	0	0	3	4
		293	Volo - da diporto o sportivo con motore o con para motore	1	1	1	1	1	1	0	0	3	4	1	1	1	1	1	1	0	0	3	4	1	1	1	1	1	1	0	0	3	4	1	1	1	1	1	1	0	0	3	4
		294	Volo - da diporto o sportivo senza motore (deltaplano, parapendio)	1	1	1	1	1	1	0	0	3	4	1	1	1	1	1	1	0	0	3	4	1	1	1	1	1	1	0	0	3	4	1	1	1	1	1	1	0	0	3	4
84	Sport Equestri	295	Attacchi	1	1	1	1	1	1	0	0	3	4	1	1	1	1	1	1	0	0	3	4	1	1	1	1	1	1	0	0	3	4	1	1	1	1	1	1	0	0	3	4
		296	Attività equestri di tradizione e rassegne	1	1	1	1	1	1	0	0	3	4	1	1	1	1	1	1	0	0	3	4	1	1	1	1	1	1	0	0	3	4	1	1	1	1	1	1	0	0	3	4



ANALISI FATTORI DI RISCHIO PER DISCIPLINE SPORTIVE
MODELLO 3D: D1 = DISTANZA D2 = DISPOSITIVI D3 = DIGITALIZZAZIONE

Indicare per ogni singola voce il fattore di rischio dove: 0=inesistente, 1=scarso, 2=Medio, 3=Alto, 4=elevato

SPORT	DISCIPLINE	SITO SPORTIVO										SITO DI ALLENAMENTO										SITO DI GARA / EVENTO										EVENTO / PUBBLICO																					
		D1					D2					D3					D1					D2					D3					D1					D2					D3											
		Vicinanza - contatto Atleti	Vicinanza - contatto Tecnici	Vicinanza - contatto Pubblico/Accompagnatore/genitore	Numerosità atleti in azione	Personale di supporto: giudici, cronometristi, raccattapalle, ecc.	Spogliatoi e servizi: numero, dimensioni, bagni	Ambiente chiuso	Attività in piscina	Dispositivi di protezione: possibilità utilizzo	Digitalizzazione: telemedicina, telecoaching, spettatori	Vicinanza - contatto Atleti	Vicinanza - contatto Tecnici	Vicinanza - contatto Pubblico/Accompagnatore/genitore	Numerosità atleti in azione	Personale di supporto: giudici, cronometristi, raccattapalle, ecc.	Spogliatoi e servizi: numero, dimensioni, bagni	Ambiente chiuso	Attività in piscina	Dispositivi di protezione: possibilità utilizzo	Digitalizzazione: telemedicina, telecoaching, spettatori	Vicinanza - contatto Atleti	Vicinanza - contatto Tecnici	Vicinanza - contatto Pubblico/Accompagnatore/genitore	Numerosità atleti in azione	Personale di supporto: giudici, cronometristi, raccattapalle, ecc.	Spogliatoi e servizi: numero, dimensioni, bagni	Ambiente chiuso	Attività in piscina	Dispositivi di protezione: possibilità utilizzo	Digitalizzazione: telemedicina, telecoaching, spettatori	Vicinanza - contatto Atleti	Vicinanza - contatto Tecnici	Vicinanza - contatto Pubblico/Accompagnatore/genitore	Numerosità atleti in azione	Personale di supporto: giudici, cronometristi, raccattapalle, ecc.	Spogliatoi e servizi: numero, dimensioni, bagni	Ambiente chiuso	Attività in piscina	Dispositivi di protezione: necessità, utilizzo	Digitalizzazione: telemedicina, telecoaching, spettatori												
90	Tennis	322	Beach tennis	2	1	1	2	1	2	0	0	3	4	2	1	1	2	1	2	0	0	3	4	2	1	1	2	1	2	0	0	3	4	2	1	1	2	1	2	0	0	3	4	2	1	1	2	1	2	0	0	3	4
		323	Paddle	2	1	1	2	1	2	0	0	3	4	2	1	1	2	1	2	0	0	3	4	2	1	1	2	1	2	0	0	3	4	2	1	1	2	1	2	0	0	3	4	2	1	1	2	1	2	0	0	3	4
		324	Tennis	2	1	1	2	1	2	0	0	3	4	2	1	1	2	1	2	0	0	3	4	2	1	1	2	1	2	0	0	3	4	2	1	1	2	1	2	0	0	3	4	2	1	1	2	1	2	0	0	3	4
		325	Wheelchair tennis	2	1	1	2	1	2	0	0	3	4	2	1	1	2	1	2	0	0	3	4	2	1	1	2	1	2	0	0	3	4	2	1	1	2	1	2	0	0	3	4	2	1	1	2	1	2	0	0	3	4
91	Tennis Tavolo	326	Tennis Tavolo	2	1	1	2	1	2	0	0	3	4	2	1	1	2	1	2	0	0	3	4	2	1	1	2	1	2	0	0	3	4	2	1	1	2	1	2	0	0	3	4	2	1	1	2	1	2	0	0	3	4
		327	Tennis Tavolo paralimpico	2	1	1	2	1	2	0	0	3	4	2	1	1	2	1	2	0	0	3	4	2	1	1	2	1	2	0	0	3	4	2	1	1	2	1	2	0	0	3	4	2	1	1	2	1	2	0	0	3	4
92	Tiro a Segno	328	Avancarica	1	1	1	1	1	1	0	0	3	4	1	1	1	1	1	1	0	0	3	4	1	1	1	1	1	1	0	0	3	4	1	1	1	1	1	1	0	0	3	4	1	1	1	1	1	1	0	0	3	4
		329	Bench rest	1	1	1	1	1	1	0	0	3	4	1	1	1	1	1	1	0	0	3	4	1	1	1	1	1	1	0	0	3	4	1	1	1	1	1	1	0	0	3	4	1	1	1	1	1	1	0	0	3	4
		330	Ex ordinanza	1	1	1	1	1	1	0	0	3	4	1	1	1	1	1	1	0	0	3	4	1	1	1	1	1	1	0	0	3	4	1	1	1	1	1	1	0	0	3	4	1	1	1	1	1	1	0	0	3	4
		331	Para	1	1	1	1	1	1	0	0	3	4	1	1	1	1	1	1	0	0	3	4	1	1	1	1	1	1	0	0	3	4	1	1	1	1	1	1	0	0	3	4	1	1	1	1	1	1	0	0	3	4
		332	Tiro a segno	1	1	1	1	1	1	0	0	3	4	1	1	1	1	1	1	0	0	3	4	1	1	1	1	1	1	0	0	3	4	1	1	1	1	1	1	0	0	3	4	1	1	1	1	1	1	0	0	3	4
		333	Tiro rapido sportivo	1	1	1	1	1	1	0	0	3	4	1	1	1	1	1	1	0	0	3	4	1	1	1	1	1	1	0	0	3	4	1	1	1	1	1	1	0	0	3	4	1	1	1	1	1	1	0	0	3	4
		334	Target sprint	1	1	1	1	1	1	0	0	3	4	1	1	1	1	1	1	0	0	3	4	1	1	1	1	1	1	0	0	3	4	1	1	1	1	1	1	0	0	3	4	1	1	1	1	1	1	0	0	3	4
93	Tiro a Volo	335	Amateur Trap Association (A.T.A.) / Down the line (D.T.L.)	1	1	1	1	1	1	0	0	3	4	1	1	1	1	1	1	0	0	3	4	1	1	1	1	1	1	0	0	3	4	1	1	1	1	1	1	0	0	3	4	1	1	1	1	1	1	0	0	3	4
		336	Caccia al frullo	1	1	1	1	1	1	0	0	3	4	1	1	1	1	1	1	0	0	3	4	1	1	1	1	1	1	0	0	3	4	1	1	1	1	1	1	0	0	3	4	1	1	1	1	1	1	0	0	3	4
		337	Double trap	1	1	1	1	1	1	0	0	3	4	1	1	1	1	1	1	0	0	3	4	1	1	1	1	1	1	0	0	3	4	1	1	1	1	1	1	0	0	3	4	1	1	1	1	1	1	0	0	3	4
		338	Electrocibles o elica	1	1	1	1	1	1	0	0	3	4	1	1	1	1	1	1	0	0	3	4	1	1	1	1	1	1	0	0	3	4	1	1	1	1	1	1	0	0	3	4	1	1	1	1	1	1	0	0	3	4
		339	Fintello	1	1	1	1	1	1	0	0	3	4	1	1	1	1	1	1	0	0	3	4	1	1	1	1	1	1	0	0	3	4	1	1	1	1	1	1	0	0	3	4	1	1	1	1	1	1	0	0	3	4
		340	Fossa automatica	1	1	1	1	1	1	0	0	3	4	1	1	1	1	1	1	0	0	3	4	1	1	1	1	1	1	0	0	3	4	1	1	1	1	1	1	0	0	3	4	1	1	1	1	1	1	0	0	3	4
		341	Fossa universale	1	1	1	1	1	1	0	0	3	4	1	1	1	1	1	1	0	0	3	4	1	1	1	1	1	1	0	0	3	4	1	1	1	1	1	1	0	0	3	4	1	1	1	1	1	1	0	0	3	4
		342	Percorso di caccia (Parcours de chasse o Sporting o Percorso di caccia itinerante)	1	1	1	1	1	1	0	0	3	4	1	1	1	1	1	1	0	0	3	4	1	1	1	1	1	1	0	0	3	4	1	1	1	1	1	1	0	0	3	4	1	1	1	1	1	1	0	0	3	4
		343	Percorso di caccia in pedana o compak sporting	1	1	1	1	1	1	0	0	3	4	1	1	1	1	1	1	0	0	3	4	1	1	1	1	1	1	0	0	3	4	1	1	1	1	1	1	0	0	3	4	1	1	1	1	1	1	0	0	3	4
		344	Skeet	1	1	1	1	1	1	0	0	3	4	1	1	1	1	1	1	0	0	3	4	1	1	1	1	1	1	0	0	3	4	1	1	1	1	1	1	0	0	3	4	1	1	1	1	1	1	0	0	3	4



ANALISI FATTORI DI RISCHIO PER DISCIPLINE SPORTIVE
MODELLO 3D: D1 = DISTANZA D2 = DISPOSITIVI D3 = DIGITALIZZAZIONE

Indicare per ogni singola voce il fattore di rischio dove: 0=inesistente, 1=scarso, 2=Medio, 3=Alto, 4=elevato

SPORT	DISCIPLINE	SITO SPORTIVO										SITO DI ALLENAMENTO										SITO DI GARA / EVENTO										EVENTO / PUBBLICO																					
		D1					D2					D3					D1					D2					D3					D1					D2					D3											
		Vicinanza - contatto Atleti	Vicinanza - contatto Tecnici	Vicinanza - contatto Pubblico/Accompagnatore/genitore	Numerosità atleti in azione	Personale di supporto: giudici, cronometristi, raccattapalle, ecc.	Spogliatoi e servizi: numero, dimensioni, bagni	Ambiente chiuso	Attività in piscina	Dispositivi di protezione: possibilità utilizzo	Digitalizzazione: telemedicina, telecoaching, spettatori	Vicinanza - contatto Atleti	Vicinanza - contatto Tecnici	Vicinanza - contatto Pubblico/Accompagnatore/genitore	Numerosità atleti in azione	Personale di supporto: giudici, cronometristi, raccattapalle, ecc.	Spogliatoi e servizi: numero, dimensioni, bagni	Ambiente chiuso	Attività in piscina	Dispositivi di protezione: possibilità utilizzo	Digitalizzazione: telemedicina, telecoaching, spettatori	Vicinanza - contatto Atleti	Vicinanza - contatto Tecnici	Vicinanza - contatto Pubblico/Accompagnatore/genitore	Numerosità atleti in azione	Personale di supporto: giudici, cronometristi, raccattapalle, ecc.	Spogliatoi e servizi: numero, dimensioni, bagni	Ambiente chiuso	Attività in piscina	Dispositivi di protezione: possibilità utilizzo	Digitalizzazione: telemedicina, telecoaching, spettatori	Vicinanza - contatto Atleti	Vicinanza - contatto Tecnici	Vicinanza - contatto Pubblico/Accompagnatore/genitore	Numerosità atleti in azione	Personale di supporto: giudici, cronometristi, raccattapalle, ecc.	Spogliatoi e servizi: numero, dimensioni, bagni	Ambiente chiuso	Attività in piscina	Dispositivi di protezione: necessità, utilizzo	Digitalizzazione: telemedicina, telecoaching, spettatori												
		366	Monta Storica	1	1	3	1	1	1	0	0	3	4	1	1	3	1	1	1	0	0	3	4	1	1	3	1	1	1	0	0	3	4	1	1	3	1	1	1	0	0	3	4	1	1	3	1	1	1	0	0	3	4
		367	Monta Western (Barrel, Racing, Pole Pending, Team Penning, Gimkana Western, Performance, Cutting, Working Cow Horse, Roping)																																																		
		368	Turismo Equestre e Turismo Equestre Attacchi	1	1	3	1	1	1	0	0	3	4	1	1	3	1	1	1	0	0	3	4	1	1	3	1	1	1	0	0	3	4	1	1	3	1	1	1	0	0	3	4	1	1	3	1	1	1	0	0	3	4
		369	Trec e Trec Attacchi	1	1	3	1	1	1	0	0	3	4	1	1	3	1	1	1	0	0	3	4	1	1	3	1	1	1	0	0	3	4	1	1	3	1	1	1	0	0	3	4	1	1	3	1	1	1	0	0	3	4
		370	Mountain Trail	1	1	3	1	1	1	0	0	3	4	1	1	3	1	1	1	0	0	3	4	1	1	3	1	1	1	0	0	3	4	1	1	3	1	1	1	0	0	3	4	1	1	3	1	1	1	0	0	3	4
99	Twirling	371	Twirling	3	1	1	1	1	1	0	0	3	4	3	1	1	1	1	1	0	0	3	4	3	1	1	1	1	1	0	0	3	4	3	1	1	1	1	1	0	0	3	4	3	1	1	1	1	1	0	0	3	4
100	Vela	372	Multiscafi	1	1	1	1	1	1	0	0	3	4	1	1	1	1	1	1	0	0	3	4	1	1	1	1	1	1	0	0	3	4	1	1	1	1	1	1	0	0	3	4	1	1	1	1	1	1	0	0	3	4
		373	Kiteboarding	1	1	1	1	1	1	0	0	3	4	1	1	1	1	1	1	0	0	3	4	1	1	1	1	1	1	0	0	3	4	1	1	1	1	1	1	0	0	3	4	1	1	1	1	1	1	0	0	3	4
		374	Tavole a Vela	1	1	1	1	1	1	0	0	3	4	1	1	1	1	1	1	0	0	3	4	1	1	1	1	1	1	0	0	3	4	1	1	1	1	1	1	0	0	3	4	1	1	1	1	1	1	0	0	3	4
		375	Derive	1	1	1	1	1	1	0	0	3	4	1	1	1	1	1	1	0	0	3	4	1	1	1	1	1	1	0	0	3	4	1	1	1	1	1	1	0	0	3	4	1	1	1	1	1	1	0	0	3	4
		376	Barche a chiglia	1	1	1	1	1	1	0	0	3	4	1	1	1	1	1	1	0	0	3	4	1	1	1	1	1	1	0	0	3	4	1	1	1	1	1	1	0	0	3	4	1	1	1	1	1	1	0	0	3	4
		377	Monotipi	1	1	1	1	1	1	0	0	3	4	1	1	1	1	1	1	0	0	3	4	1	1	1	1	1	1	0	0	3	4	1	1	1	1	1	1	0	0	3	4	1	1	1	1	1	1	0	0	3	4
		378	Vele d'Epoca	1	1	1	1	1	1	0	0	3	4	1	1	1	1	1	1	0	0	3	4	1	1	1	1	1	1	0	0	3	4	1	1	1	1	1	1	0	0	3	4	1	1	1	1	1	1	0	0	3	4
		379	Imbarcazioni a vela radiocomandate	1	1	1	1	1	1	0	0	3	4	1	1	1	1	1	1	0	0	3	4	1	1	1	1	1	1	0	0	3	4	1	1	1	1	1	1	0	0	3	4	1	1	1	1	1	1	0	0	3	4
		380	Attività motorie marinaresche applicative alle discipline della Vela	1	1	1	1	1	1	0	0	3	4	1	1	1	1	1	1	0	0	3	4	1	1	1	1	1	1	0	0	3	4	1	1	1	1	1	1	0	0	3	4	1	1	1	1	1	1	0	0	3	4
101	Wushu Kung Fu Moderno	381	Kali Filipino	4	1	3	1	2	2	2	0	4	4	4	1	3	1	2	2	2	0	4	4	4	1	3	1	2	2	2	0	4	4	4	1	3	1	2	2	2	0	4	4	4	1	3	1	2	2	2	0	4	4
		382	Kung Fu Vietnamita	4	1	3	1	2	2	2	0	4	4	4	1	3	1	2	2	2	0	4	4	4	1	3	1	2	2	2	0	4	4	4	1	3	1	2	2	2	0	4	4	4	1	3	1	2	2	2	0	4	4
		383	Pencak Silat	4	1	3	1	2	2	2	0	4	4	4	1	3	1	2	2	2	0	4	4	4	1	3	1	2	2	2	0	4	4	4	1	3	1	2	2	2	0	4	4	4	1	3	1	2	2	2	0	4	4
		384	Taolu; Sanshou	4	1	3	1	2	2	2	0	4	4	4	1	3	1	2	2	2	0	4	4	4	1	3	1	2	2	2	0	4	4	4	1	3	1	2	2	2	0	4	4	4	1	3	1	2	2	2	0	4	4
102	Wushu Kung Fu Tradizionale	385	Taijiquan; Tuei Shou; Baguazhang; Wing Chun; Shaolin; Jeet Kune Do; Qi Gong; Shuai Jiao	4	1	3	1	2	2	2	0	4	4	4	1	3	1	2	2	2	0	4	4	4	1	3	1	2	2	2	0	4	4	4	1	3	1	2	2	2	0	4	4	4	1	3	1	2	2	2	0	4	4



Prot. n. 105/2020
CB/lb

Al Segretario Generale del CONI
Dr. Carlo Mornati

OGGETTO: *Questionario ripresa attività*

Con la presente, lo scrivente Ente di Promozione Sportiva PGS comunica che, rispetto a quanto richiesto nella Vostra del 16/04/2020 relativa alla prevenzione dei fattori di rischio legati alla pandemia COVID19 al momento dell'eventuale ripresa delle attività, le nostre procedure per le discipline comprese nell'elenco della delibera 1569 del 10.05.2017, si atterrano ai provvedimenti che saranno emessi dalle autorità di governo, dal CONI, e per gli aspetti tecnici dalle FSN e DSA..

Cordiali saluti

Il Presidente Nazionale
(Avv. *Ciro Bisogno*)

Roma 23 aprile 2020



ANALISI FATTORI DI RISCHIO PER DISCIPLINE SPORTIVE
MODELLO 3D: D1 = DISTANZA D2 = DISPOSITIVI D3 = DIGITALIZZAZIONE

Indicare per ogni singola voce il fattore di rischio dove: 0=inesistente, 1=scarso, 2=Medio, 3=Alto, 4=elevato

SPORT	DISCIPLINE	SITO SPORTIVO						SITO DI ALLENAMENTO						SITO DI GARA / EVENTO						EVENTO / PUBBLICO																						
		D1			D2	D3	D1			D2	D3	D1			D2	D3	D1			D2	D3																					
		Vicinanza - contatto Atleti	Vicinanza - contatto Tecnici	Vicinanza - contatto Pubblico/Accompagnatore/genitore	Numerosità atleti in azione	Personale di supporto: giudici, cronometristi, raccattapalle, ecc.	Spogliatoi e servizi: numero, dimensioni, bagni	Ambiente chiuso	Attività in piscina	Dispositivi di protezione: possibilità utilizzo	Digitalizzazione: telemedicina, telecoaching, spettatori	Vicinanza - contatto Atleti	Vicinanza - contatto Tecnici	Vicinanza - contatto Pubblico/Accompagnatore/genitore	Numerosità atleti in azione	Personale di supporto: giudici, cronometristi, raccattapalle, ecc.	Spogliatoi e servizi: numero, dimensioni, bagni	Ambiente chiuso	Attività in piscina	Dispositivi di protezione: possibilità utilizzo	Digitalizzazione: telemedicina, telecoaching, spettatori	Vicinanza - contatto Atleti	Vicinanza - contatto Tecnici	Vicinanza - contatto Pubblico/Accompagnatore/genitore	Numerosità atleti in azione	Personale di supporto: giudici, cronometristi, raccattapalle, ecc.	Spogliatoi e servizi: numero, dimensioni, bagni	Ambiente chiuso	Attività in piscina	Dispositivi di protezione: necessità, utilizzo	Digitalizzazione: telemedicina, telecoaching, spettatori											
1	Aikido	1	Aikido	4	4	2	2	0	2	3	2	0	4	4	2	2	0	2	3	0	2	0	4	4	2	2	3	3	4	0	2	0	4	4	2	2	3	3	3	0	2	0
2	Alpinismo	2	Alpinismo																																							
	Alpinismo	3	Skyrunning																																							
3	Armi Sportive da caccia	4	Tiro con fucili con canna ad anima liscia e caricamento a palla																																							
		5	Tiro con l'arco da caccia																																							
		6	Tiro di campagna con carabina a canna rigata da caccia munita o meno di ottica																																							
		7	Tiro piattello con fucili con canna ad anima liscia in percorso di caccia																																							
4	Arrampicata Sportiva	8	Paraclimb (Speed; Lead; Boulder)																																							
		9	Su roccia (Boulder; Lead)																																							
		10	Su strutture artificiali (Boulder; Speed; Lead)																																							
5	Arti Marziali	11	Capoeira	4	4	2	2	0	2	3	2	0	4	4	2	2	0	2	3	0	2	0	4	4	2	2	3	3	4	0	2	0	4	4	2	2	3	3	3	0	2	0
		12	S'istrumpa	4	4	2	2	0	2	3	2	0	4	4	2	2	0	2	3	0	2	0	4	4	2	2	3	3	4	0	2	0	4	4	2	2	3	3	3	0	2	0
6	Atletica Leggera	13	Atletica Leggera	1	1	1	1	1	4		0	1	1	1	1	1	1	4			0	1	1	1	1	1	1	1	1	1	1	1	1	1	1	1	1	1	1	1	0	
		14	Corsa campestre	1	0	0	1	0	1		0	1	1	0	0	1	0	1		0	1	4	2	2	4	2	4			1	2	0	2	4	1	0			1		1	
		15	Corsa in montagna	1	0	0	1	0	0		0	1	1	0	0	0	0		0	1	3	2	2	4	2	4			1	2	0	2	4	1	0			1		1		
		16	Corsa su strada	1	1	1	1	0	0		0	1	1	1	1	0	0		0	1	4	2	2	4	2	4			1	2	0	2	4	1	0			1		1		
		17	Indoor	1	1	0	2	0	4	1		1	1	0	2	0	4	1		1	1	1	0	2	1	4	1		1	1	1	1	1	1	1	4	1		1	1		
		18	Nordic e Fitwalking	1	1	1	1	0	0		0	1	1	1	1	0	0		0	1	3	2	1	3	2	3	3		1	2	0	1	3	1	0			1		1		
		19	Trail	1	0	0	1	0	0		0	1	1	0	0	0		0	1	3	2	1	3	2	3	3		1	2	0	1	3	1	0			1		1			
		20	Ultramaratona	1	0	0	1	0	1		0	1	1	0	1	0	1		0	1	3	2	1	2	1	3	3		1	2	0	1	2	1	0			1		1		



ANALISI FATTORI DI RISCHIO PER DISCIPLINE SPORTIVE
MODELLO 3D: D1 = DISTANZA D2 = DISPOSITIVI D3 = DIGITALIZZAZIONE

Indicare per ogni singola voce il fattore di rischio dove: 0=inesistente, 1=scarsa, 2=Medio, 3=Alto, 4=elevato

SPORT	DISCIPLINE	SITO SPORTIVO										SITO DI ALLENAMENTO						SITO DI GARA / EVENTO						EVENTO / PUBBLICO																									
		D1					D2	D3	D1					D2	D3	D1			D2	D3	D1			D2	D3																								
		Vicinanza - contatto Atleti	Vicinanza - contatto Tecnici	Vicinanza - contatto Pubblico/Accompagnatore/genitore	Numerosità atleti in azione	Personale di supporto: giudici, cronometristi, raccattapalle, ecc.	Spogliatoi e servizi: numero, dimensioni, bagni	Ambiente chiuso	Attività in piscina	Dispositivi di protezione: possibilità utilizzo	Digitalizzazione: telemedicina, telecoaching, spettatori	Vicinanza - contatto Atleti	Vicinanza - contatto Tecnici	Vicinanza - contatto Pubblico/Accompagnatore/genitore	Numerosità atleti in azione	Personale di supporto: giudici, cronometristi, raccattapalle, ecc.	Spogliatoi e servizi: numero, dimensioni, bagni	Ambiente chiuso	Attività in piscina	Dispositivi di protezione: possibilità utilizzo	Digitalizzazione: telemedicina, telecoaching, spettatori	Vicinanza - contatto Atleti	Vicinanza - contatto Tecnici	Vicinanza - contatto Pubblico/Accompagnatore/genitore	Numerosità atleti in azione	Personale di supporto: giudici, cronometristi, raccattapalle, ecc.	Spogliatoi e servizi: numero, dimensioni, bagni	Ambiente chiuso	Attività in piscina	Dispositivi di protezione: possibilità utilizzo	Digitalizzazione: telemedicina, telecoaching, spettatori	Vicinanza - contatto Atleti	Vicinanza - contatto Tecnici	Vicinanza - contatto Pubblico/Accompagnatore/genitore	Numerosità atleti in azione	Personale di supporto: giudici, cronometristi, raccattapalle, ecc.	Spogliatoi e servizi: numero, dimensioni, bagni	Ambiente chiuso	Attività in piscina	Dispositivi di protezione: necessità, utilizzo	Digitalizzazione: telemedicina, telecoaching, spettatori								
7	Attività Subacquee	21	ATTIVITA' SUBACQUEE E NUOTO PINNATO Basket con le pinne (Finswimming Basket), Fitness in acqua con le pinne, Fotografia subacquea, Hockey subacqueo, Immersione in apnea, Nuoto pinnato, Orientamento subacqueo, Pallanuoto con le pinne (Finswimming Ball), Pesca in apnea, Rugby subacqueo, Safari fotosub, Sport Diving, Tiro al bersaglio subacqueo, Video subacqueo	2	2	1	0	1	1	1	0	1	0	2	2	1	1	1	1	1	2	1	0	2	2	1	1	1	1	1	2	1	0	2	2	1	1	1	1	1	2	1	0						
		22	DIDATTICA SUBACQUEA Immersione con autorespiratori in acque confinate ed acque libere, Immersione in apnea con e senza attrezzatura in acque confinate ed acque libere, Attività di salvamento e soccorso subacqueo	2	3	1	0	1	1	1	0	1	0	2	3	1	1	1	1	1	2	1	0	2	2	1	1	1	1	1	2	1	0	2	2	1	1	1	1	1	2	1	0						
8	Automobilismo	23	Rally	2	2	1	1	4	1	0	0	3	2	2	0	1	2	1	0	0	3	2	2	1	1	2	1	3	0	4	2	2	2	2	4	4	4	0	4	2	2	2	2	4	4	4	0	4	
		24	Auto storiche	2	1	1	2	3	1	0	0	3	0	1	0	0	0	1	0	0	3	1	1	3	1	2	1	3	0	4	4	3	4	2	4	4	4	0	4										
		25	Abilità (velocità su terra/su ghiaccio, slalom, challenge, accelerazione, drifting)	0	1	0	0	3	1	0	0	3	0	1	0	0	0	1	0	0	3	1	1	1	0	2	1	3	0	4	1	3	4	0	4	4	4	0	4										
		26	Velocità (in salita, in circuito)	0	1	0	0	3	1	0	0	3	0	1	0	0	0	1	0	0	3	1	1	1	0	2	1	3	0	4	1	3	4	0	4	4	4	0	4										
		27	Energie alternative	0	1	0	0	3	1	0	0	3	0	1	0	0	0	1	0	0	3	1	1	1	0	2	1	3	0	4	1	3	4	0	4	4	4	0	4										
		28	Fuoristrada	2	1	2	2	3	0	0	0	3	2	1	1	1	2	1	0	0	3	2	1	1	1	2	1	3	0	4	2	1	1	1	4	4	4	0	4										
		29	Karting	0	1	4	0	4	1	0	0	3	2	1	0	0	0	4	0	0	3	2	2	1	1	2	2	3	0	4	1	3	4	1	4	4	4	0	4										
9	Badminton	30	Badminton	2	0	1	2	0	2	0	1	0	2	1	1	2	0	1	0	0	1	0	2	1	2	2	2	2	2	0	1	1	2	1	2	2	2	3	0	0	3	2							
10	Bandy	31	Bandy																																														



ANALISI FATTORI DI RISCHIO PER DISCIPLINE SPORTIVE
MODELLO 3D: D1 = DISTANZA D2 = DISPOSITIVI D3 = DIGITALIZZAZIONE

Indicare per ogni singola voce il fattore di rischio dove: 0=inesistente, 1=scarso, 2=Medio, 3=Alto, 4=elevato

SPORT	DISCIPLINE	SITO SPORTIVO									SITO DI ALLENAMENTO									SITO DI GARA / EVENTO									EVENTO / PUBBLICO															
		D1						D2	D3	D1						D2	D3	D1						D2	D3	D1						D2	D3											
		Vicinanza - contatto Atleti	Vicinanza - contatto Tecnici	Vicinanza - contatto Pubblico/Accompagnatore/genitore	Numerosità atleti in azione	Personale di supporto: giudici, cronometristi, raccattapalle, ecc.	Spogliatoi e servizi: numero, dimensioni, bagni	Ambiente chiuso	Attività in piscina	Dispositivi di protezione: possibilità utilizzo	Digitalizzazione: telemedicina, telecoaching, spettatori	Vicinanza - contatto Atleti	Vicinanza - contatto Tecnici	Vicinanza - contatto Pubblico/Accompagnatore/genitore	Numerosità atleti in azione	Personale di supporto: giudici, cronometristi, raccattapalle, ecc.	Spogliatoi e servizi: numero, dimensioni, bagni	Ambiente chiuso	Attività in piscina	Dispositivi di protezione: possibilità utilizzo	Digitalizzazione: telemedicina, telecoaching, spettatori	Vicinanza - contatto Atleti	Vicinanza - contatto Tecnici	Vicinanza - contatto Pubblico/Accompagnatore/genitore	Numerosità atleti in azione	Personale di supporto: giudici, cronometristi, raccattapalle, ecc.	Spogliatoi e servizi: numero, dimensioni, bagni	Ambiente chiuso	Attività in piscina	Dispositivi di protezione: possibilità utilizzo	Digitalizzazione: telemedicina, telecoaching, spettatori	Vicinanza - contatto Atleti	Vicinanza - contatto Tecnici	Vicinanza - contatto Pubblico/Accompagnatore/genitore	Numerosità atleti in azione	Personale di supporto: giudici, cronometristi, raccattapalle, ecc.	Spogliatoi e servizi: numero, dimensioni, bagni	Ambiente chiuso	Attività in piscina	Dispositivi di protezione: necessità, utilizzo	Digitalizzazione: telemedicina, telecoaching, spettatori			
		80	Mountain bike	1	1	1	1	1	1	0	1	1	0	0	1	0					2	1	1	2	1	1					2	1	1	1	1	1	1					1	0	
		81	Ciclismo sperimentale, amatoriale (Ciclismo Stazionario, E-bike, Scatto Fisso, Fat-bike)	2	1	1	1	1	1	0	0	0	1	1	0	0	1	0			0	0	1	1	1	1	1	1	1	1	1	1	1	1	1	1	1	1	1	1	1	0	0	
25	Cinofilia	82	Attività sportiva cinotecnica	1	1	0	1	0	1	1	1	0	1	1	0	1	0	1	1	1	1	0	2	1	2	2	2	2	2	2	1	0	2	1	2	2	2	2	2	2	1	0		
26	Cricket	83	Cricket (palla tradizionale)																																									
		84	Soft Cricket (palla morbida)																																									
27	Cronometraggio	85	Cronometraggio																																									
28	Dama	86	Dama (caselle 64, 100, 144)	3	0	0	2	1	0	2	2	1	3	0	0	2	1	0	2	2	1	3	0	0	2	1	0	2	2	1	3	0	0	2	1	0	2	3	0	0	2	1	0	2
		87	Dama (variante inglese)	3	0	0	2	1	0	2	2	1	3	0	0	2	1	0	2	2	1	3	0	0	2	1	0	2	2	1	3	0	0	2	1	0	2	2	1	0	2	2	1	
		88	Dama (variante internazionale)	3	0	0	2	1	0	2	2	1	3	0	0	2	1	0	2	2	1	3	0	0	2	1	0	2	2	1	3	0	0	2	1	0	2	2	1	0	2	2	1	
		89	Dama (variante italiana)	3	0	0	2	1	0	2	2	1	3	0	0	2	1	0	2	2	1	3	0	0	2	1	0	2	2	1	3	0	0	2	1	0	2	2	1	0	2	2	1	
		90	Dama (variante problematica)																																									
29	Danza Sportiva	91	Danza Sportiva paralimpica	2	1	3	3	1	4	2	1	0	3	2	1	3	1	4	2	1	0	3	3	4	4	3	4	3	1	0	2	2	3	4	4	4	4	4	1	0				
		92	DANZE ACCADEMICHE Danza Moderna e Contemporanea: Modern Jazz, Lyrical Jazz, Graham, Cunningham, Limon e generi derivati	3	1	2	4	1	4	4	1	0	4	3	0	4	1	4	4	1	0	4	3	4	4	3	4	3	1	0	3	3	3	4	4	4	4	4	1	0				
		93	DANZE ACCADEMICHE Danza Classica: Tecniche di Balletto, Variazioni Libere, Pas de Deux, Repertorio Classico	3	1	2	4	1	4	4	1	0	2	2	0	3	1	4	3	1	0	2	2	2	3	2	4	4	1	0	3	3	3	4	4	4	4	4	1	0				
		94	DANZE COREOGRAFICHE Danze Etniche, Popolari e di Carattere: Tap Dance, Twist, Charleston, Belly Dance e danze tradizionali varie	3	1	2	4	1	4	4	1	0	2	2	0	3	1	4	3	1	0	2	2	2	3	2	4	4	1	0	3	3	3	4	4	4	4	4	1	0				

ANALISI FATTORI DI RISCHIO PER DISCIPLINE SPORTIVE
MODELLO 3D: D1 = DISTANZA D2 = DISPOSITIVI D3 = DIGITALIZZAZIONE

Indicare per ogni singola voce il fattore di rischio dove: 0=inesistente, 1=scarsa, 2=Medio, 3=Alto, 4=elevato

SPORT	DISCIPLINE	SITO SPORTIVO								SITO DI ALLENAMENTO								SITO DI GARA / EVENTO						EVENTO / PUBBLICO													
		D1				D2	D3	D1				D2	D3	D1			D2	D3	D1			D2	D3														
		Vicinanza - contatto Atleti	Vicinanza - contatto Tecnici	Vicinanza - contatto Pubblico/Accompagnatore/genitore	Numerosità atleti in azione	Personale di supporto: giudici, cronometristi, raccattapalle, ecc.	Spogliatoi e servizi: numero, dimensioni, bagni	Ambiente chiuso	Attività in piscina	Dispositivi di protezione: possibilità utilizzo	Digitalizzazione: telemedicina, telecoaching, spettatori	Vicinanza - contatto Atleti	Vicinanza - contatto Tecnici	Vicinanza - contatto Pubblico/Accompagnatore/genitore	Numerosità atleti in azione	Personale di supporto: giudici, cronometristi, raccattapalle, ecc.	Spogliatoi e servizi: numero, dimensioni, bagni	Ambiente chiuso	Attività in piscina	Dispositivi di protezione: possibilità utilizzo	Digitalizzazione: telemedicina, telecoaching, spettatori	Vicinanza - contatto Atleti	Vicinanza - contatto Tecnici	Vicinanza - contatto Pubblico/Accompagnatore/genitore	Numerosità atleti in azione	Personale di supporto: giudici, cronometristi, raccattapalle, ecc.	Spogliatoi e servizi: numero, dimensioni, bagni	Ambiente chiuso	Attività in piscina	Dispositivi di protezione: necessità, utilizzo	Digitalizzazione: telemedicina, telecoaching, spettatori						
95	DANZE COREOGRAFICHE Danze Freestyle: Synchro Dance, Choreographic Dance, Show Dance, Disco Dance	3	1	2	4	1	4	4	1	0	4	3	0	4	1	4	4	1	0	4	3	4	4	3	4	3	1	0	3	3	3	4	4	4	4	1	0
96	DANZE INTERNAZIONALI Danze Freestyle: Danze Caraibiche (Salsa, Mambo, Merengue, Bachata, Combinata, Rueda), Danze Argentine (Tango, Vals, Milonga), Hustle, Show Coppie e Formazioni	3	1	2	4	1	4	4	1	0	4	3	0	4	1	4	4	1	0	4	3	4	4	3	4	3	1	0	3	3	3	4	4	4	4	1	0
97	DANZE INTERNAZIONALI Danze Jazz: Rock'n Roll, Rock Acrobatico, Boogie Woogie, Swing Dance, Lindy Hop, Mixing Blues, Combinata, Show Coppie e Formazioni	3	1	2	4	1	4	4	1	0	4	3	0	4	1	4	4	1	0	4	3	4	4	3	4	3	1	0	3	3	3	4	4	4	4	1	0
98	DANZE INTERNAZIONALI Danze Standard e Danze Latine: Valzer Inglese, Tango, Valzer Viennese, Slow Foxtrot, Quick Step, Samba, Cha Cha Cha, Rumba, Paso Doble, Jive, Combinata, Show Coppie e Formazioni	3	1	2	4	1	4	4	1	0	4	3	0	4	1	4	4	1	0	4	3	4	4	3	4	3	1	0	3	3	3	4	4	4	4	1	0
99	DANZE NAZIONALI Liscio Unificato e Sala: Mazurka, Valzer Viennese, Polka, Valzer Lento, Tango, Foxtrot, Combinata, Show Coppie e Formazioni	3	1	2	4	1	4	4	1	0	4	3	0	4	1	4	4	1	0	4	3	4	4	3	4	3	1	0	3	3	3	4	4	4	4	1	0



ANALISI FATTORI DI RISCHIO PER DISCIPLINE SPORTIVE
MODELLO 3D: D1 = DISTANZA D2 = DISPOSITIVI D3 = DIGITALIZZAZIONE

Indicare per ogni singola voce il fattore di rischio dove: 0=inesistente, 1=scarso, 2=Medio, 3=Alto, 4=elevato

SPORT	DISCIPLINE	SITO SPORTIVO							SITO DI ALLENAMENTO							SITO DI GARA / EVENTO							EVENTO / PUBBLICO																
		D1				D2	D3	D1				D2	D3	D1				D2	D3	D1				D2	D3														
		Vicinanza - contatto Atleti	Vicinanza - contatto Tecnici	Vicinanza - contatto Pubblico/Accompagnatore/genitore	Numerosità atleti in azione	Personale di supporto: giudici, cronometristi, raccattapalle, ecc.	Spogliatoi e servizi: numero, dimensioni, bagni	Ambiente chiuso	Attività in piscina	Dispositivi di protezione: possibilità utilizzo	Digitalizzazione: telemedicina, telecoaching, spettatori	Vicinanza - contatto Atleti	Vicinanza - contatto Tecnici	Vicinanza - contatto Pubblico/Accompagnatore/genitore	Numerosità atleti in azione	Personale di supporto: giudici, cronometristi, raccattapalle, ecc.	Spogliatoi e servizi: numero, dimensioni, bagni	Ambiente chiuso	Attività in piscina	Dispositivi di protezione: possibilità utilizzo	Digitalizzazione: telemedicina, telecoaching, spettatori	Vicinanza - contatto Atleti	Vicinanza - contatto Tecnici	Vicinanza - contatto Pubblico/Accompagnatore/genitore	Numerosità atleti in azione	Personale di supporto: giudici, cronometristi, raccattapalle, ecc.	Spogliatoi e servizi: numero, dimensioni, bagni	Ambiente chiuso	Attività in piscina	Dispositivi di protezione: necessità, utilizzo	Digitalizzazione: telemedicina, telecoaching, spettatori	Vicinanza - contatto Atleti	Vicinanza - contatto Tecnici	Vicinanza - contatto Pubblico/Accompagnatore/genitore	Numerosità atleti in azione	Personale di supporto: giudici, cronometristi, raccattapalle, ecc.	Spogliatoi e servizi: numero, dimensioni, bagni	Ambiente chiuso	Attività in piscina
		100	DANZE REGIONALI Danze Folk e liscio Tradizionale: Mazurka, Valzer, Polka e altri balli tradizionali	3	1	2	4	1	4	4	1	0	4	3	0	4	1	4	4	1	0	4	3	4	4	3	4	3	1	0	3	3	3	4	4	4	4	1	0
		101	STREET DANCE Urban Dance: Hip Hop, Break Dance, Electric Boogie, Funk, Hype, Contaminazioni e stili derivati	3	1	2	4	1	4	4	1	0	3	3	0	4	1	4	4	1	0	4	3	4	4	3	4	3	1	0	3	3	3	4	4	4	4	1	0
30	Fistball	102	Fistball																																				
31	Flying Disc	103	Flying Disc	1	0	2	1	1			1	1	1	0	2	1	1			1	1	1	0	2	1	1			1	0	2	1	1	1				1	1
32	Floorball	104	Floorball																																				
33	Football Americano	105	Beach																																				
		106	Beach Flag																																				
		107	Flag																																				
		108	Tackle																																				
34	Freccette	109	Freccette Soft Dart																																				
		110	Freccette Steel Dart																																				
35	Ginnastica	111	Attività sportiva ginnastica finalizzata alla salute ed al fitness	2	2	0	1	0	3	3	2	1	2	2	0	1	0	3	3	2	1	2	2	0	1	0	3	3	2	1	2	2	2	1	0	3	3	2	1
		112	Ginnastica Acrobatica	2	2	0	2	0	3	3	2	1	2	2	0	2	0	3	3	2	1	2	2	0	2	0	3	3	2	1	2	2	2	2	0	3	3	2	1
		113	Ginnastica Aerobica	2	1	2	1	0	4	4	2	0	2	1	2	1	0	4	4	2	0	2	1	2	1	0	4	4	2	0	2	1	3	1	0	4	4	2	0
		114	Ginnastica Artistica	1	1	1	1	1	3	3	2	1	1	1	1	1	3	3	1		1	1	1	1	1	3	3	1		1	1	3	1	1	3	3		1	
		115	Ginnastica per Tutti	2	1	2	2	0	4	4	2	0	2	1	2	2	0	4	4	2	0	2	1	2	2	0	4	4	2	0	2	1	3	2	0	4	4	2	0
		116	Ginnastica Ritmica	2	2	0	2	0	3	3	2	1	2	2	0	2	0	3	3	2	1	2	2	0	2	0	3	3	2	1	2	2	3	2	0	3	3	2	1



ANALISI FATTORI DI RISCHIO PER DISCIPLINE SPORTIVE
MODELLO 3D: D1 = DISTANZA D2 = DISPOSITIVI D3 = DIGITALIZZAZIONE

Indicare per ogni singola voce il fattore di rischio dove: 0=inesistente, 1=scarso, 2=Medio, 3=Alto, 4=elevato

SPORT	DISCIPLINE	SITO SPORTIVO									SITO DI ALLENAMENTO									SITO DI GARA / EVENTO									EVENTO / PUBBLICO																							
		D1						D2	D3	D1						D2	D3	D1						D2	D3	D1						D2	D3																			
		Vicinanza - contatto Atleti	Vicinanza - contatto Tecnici	Vicinanza - contatto Pubblico/Compagnatore/genitore	Numerosità atleti in azione	Personale di supporto: giudici, cronometristi, raccattapalle, ecc.	Spogliatoi e servizi: numero, dimensioni, bagni	Ambiente chiuso	Attività in piscina	Dispositivi di protezione: possibilità utilizzo	Digitalizzazione: telemedicina, telecoaching, spettatori	Vicinanza - contatto Atleti	Vicinanza - contatto Tecnici	Vicinanza - contatto Pubblico/Compagnatore/genitore	Numerosità atleti in azione	Personale di supporto: giudici, cronometristi, raccattapalle, ecc.	Spogliatoi e servizi: numero, dimensioni, bagni	Ambiente chiuso	Attività in piscina	Dispositivi di protezione: possibilità utilizzo	Digitalizzazione: telemedicina, telecoaching, spettatori	Vicinanza - contatto Atleti	Vicinanza - contatto Tecnici	Vicinanza - contatto Pubblico/Compagnatore/genitore	Numerosità atleti in azione	Personale di supporto: giudici, cronometristi, raccattapalle, ecc.	Spogliatoi e servizi: numero, dimensioni, bagni	Ambiente chiuso	Attività in piscina	Dispositivi di protezione: possibilità utilizzo	Digitalizzazione: telemedicina, telecoaching, spettatori	Vicinanza - contatto Atleti	Vicinanza - contatto Tecnici	Vicinanza - contatto Pubblico/Compagnatore/genitore	Numerosità atleti in azione	Personale di supporto: giudici, cronometristi, raccattapalle, ecc.	Spogliatoi e servizi: numero, dimensioni, bagni	Ambiente chiuso	Attività in piscina	Dispositivi di protezione: necessità, utilizzo	Digitalizzazione: telemedicina, telecoaching, spettatori											
36	Giochi e Sport Tradizional	117	Trampolino Elastico	1	2	0	1	0	3	3	2	1	1	2	0	1	0	3	3	2	1	1	2	0	1	0	3	3	2	1	1	2	0	1	0	3	3	2	1	1	2	0	1	0	3	3	2	1				
		118	Birilli	1	2	0	1	0	3	3	2	1	1	2	0	1	0	3	3	2	1	1	2	0	1	0	3	3	2	1	1	2	0	1	0	3	3	2	1	1	2	0	1	0	3	3	2	1				
		119	Boccia su strada																																																	
		120	Calcio Storico Fiorentino																																																	
		121	Fiolet																																																	
		122	Horse Shoe																																																	
		123	Lancio del formaggio																																																	
		124	Lancio del rulletto																																																	
		125	Lancio del ruzzolone																																																	
		126	Lancio della ruzzola																																																	
		127	Lippa																																																	
		128	Morra																																																	
		129	Piastrella - Palet																																																	
		130	Rebatta																																																	
		131	Tiro con la Balestra																																																	
		132	Tiro con la Fionda																																																	
		133	Trottola																																																	
		134	Tsan																																																	
37	Go	135	Go																																																	
38	Golf	136	Golf	1	0	0	0	1	2				1	0	0	0	1	2			1	0	0	0	1	2			1	0	0	0	1	2			1	0	0	0	1	2			1	0	0	0	1	2		
		137	Golf paralimpico	1	0	0	0	1	2				1	0	0	0	1	2			1	0	0	0	1	2			1	0	0	0	1	2			1	0	0	0	1	2			1	0	0	0	1	2		
		138	Beach Golf	1	0	0	0	1	2				1	0	0	0	1	2			1	0	0	0	1	2			1	0	0	0	1	2			1	0	0	0	1	2			1	0	0	0	1	2		
39	Hockey	139	Hockey																																																	
		140	Hockey indoor																																																	
		141	Hockey paralimpico																																																	



ANALISI FATTORI DI RISCHIO PER DISCIPLINE SPORTIVE
MODELLO 3D: D1 = DISTANZA D2 = DISPOSITIVI D3 = DIGITALIZZAZIONE

Indicare per ogni singola voce il fattore di rischio dove: 0=inesistente, 1=scarso, 2=Medio, 3=Alto, 4=elevato

SPORT	DISCIPLINE	SITO SPORTIVO						SITO DI ALLENAMENTO						SITO DI GARA / EVENTO						EVENTO / PUBBLICO																									
		D1			D2	D3	D1			D2	D3	D1			D2	D3	D1			D2	D3																								
		Vicinanza - contatto Atleti	Vicinanza - contatto Tecnici	Vicinanza - contatto Pubblico/Accompagnatore/genitore	Numerosità atleti in azione	Personale di supporto: giudici, cronometristi, raccattapalle, ecc.	Spogliatoi e servizi: numero, dimensioni, bagni	Ambiente chiuso	Attività in piscina	Dispositivi di protezione: possibilità utilizzo	Digitalizzazione: telemedicina, telecoaching, spettatori	Vicinanza - contatto Atleti	Vicinanza - contatto Tecnici	Vicinanza - contatto Pubblico/Accompagnatore/genitore	Numerosità atleti in azione	Personale di supporto: giudici, cronometristi, raccattapalle, ecc.	Spogliatoi e servizi: numero, dimensioni, bagni	Ambiente chiuso	Attività in piscina	Dispositivi di protezione: possibilità utilizzo	Digitalizzazione: telemedicina, telecoaching, spettatori	Vicinanza - contatto Atleti	Vicinanza - contatto Tecnici	Vicinanza - contatto Pubblico/Accompagnatore/genitore	Numerosità atleti in azione	Personale di supporto: giudici, cronometristi, raccattapalle, ecc.	Spogliatoi e servizi: numero, dimensioni, bagni	Ambiente chiuso	Attività in piscina	Dispositivi di protezione: necessità, utilizzo	Digitalizzazione: telemedicina, telecoaching, spettatori														
40	Judo	142	Judo	4	4	2	2	0	2	3	2	0	4	4	2	2	0	2	3	0	2	0	4	4	2	2	3	3	4	0	2	0	4	4	2	2	3	3	3	0	2	0			
41	Ju-Jitsu	143	Ju-Jitsu	4	4	2	2	0	2	3	2	0	4	4	2	2	0	2	3	0	2	0	4	4	2	2	3	3	4	0	2	0	4	4	2	2	3	3	3	0	2	0			
42	Karate	144	Karate	4	4	2	2	0	2	3	2	0	4	4	2	2	0	2	3	0	2	0	4	4	2	2	3	3	4	0	2	0	4	4	2	2	3	3	3	0	2	0			
43	Kendo	145	Kendo	4	4	2	2	0	2	3	2	0	4	4	2	2	0	2	3	0	2	0	4	4	2	2	3	3	4	0	2	0	4	4	2	2	3	3	3	0	2	0			
44	Kickboxing	146	Aerokickboxing	4	4	2	2	0	2	3	2	0	4	4	2	2	0	2	3	0	2	0	4	4	2	2	3	3	4	0	2	0	4	4	2	2	3	3	3	0	2	0			
		147	Full Contact	4	4	2	2	0	2	3	2	0	4	4	2	2	0	2	3	0	2	0	4	4	2	2	3	3	4	0	2	0	4	4	2	2	3	3	3	0	2	0			
		148	K-1 Rules	4	4	2	2	0	2	3	2	0	4	4	2	2	0	2	3	0	2	0	4	4	2	2	3	3	4	0	2	0	4	4	2	2	3	3	3	0	2	0			
		149	Kick Light	4	4	2	2	0	2	3	2	0	4	4	2	2	0	2	3	0	2	0	4	4	2	2	3	3	4	0	2	0	4	4	2	2	3	3	3	0	2	0			
		150	Light Contact	4	4	2	2	0	2	3	2	0	4	4	2	2	0	2	3	0	2	0	4	4	2	2	3	3	4	0	2	0	4	4	2	2	3	3	3	0	2	0			
		151	Low Kick	4	4	2	2	0	2	3	2	0	4	4	2	2	0	2	3	0	2	0	4	4	2	2	3	3	4	0	2	0	4	4	2	2	3	3	3	0	2	0			
		152	Musical Forms	4	4	2	2	0	2	3	2	0	4	4	2	2	0	2	3	0	2	0	4	4	2	2	3	3	4	0	2	0	4	4	2	2	3	3	3	0	2	0			
		153	Point Fighting	4	4	2	2	0	2	3	2	0	4	4	2	2	0	2	3	0	2	0	4	4	2	2	3	3	4	0	2	0	4	4	2	2	3	3	3	0	2	0			
45	Korfball	154	Korfball																																										
46	Lacrosse	155	Lacrosse																																										
47	Lotta	156	Lotta greco-romana	4	4	2	2	0	2	3	2	0	4	4	2	2	0	2	3	0	2	0	4	4	2	2	3	3	4	0	2	0	4	4	2	2	3	3	3	0	2	0			
		157	Lotta libera	4	4	2	2	0	2	3	2	0	4	4	2	2	0	2	3	0	2	0	4	4	2	2	3	3	4	0	2	0	4	4	2	2	3	3	3	0	2	0			
		158	Grappling	4	4	2	2	0	2	3	2	0	4	4	2	2	0	2	3	0	2	0	4	4	2	2	3	3	4	0	2	0	4	4	2	2	3	3	3	0	2	0			
		159	Pancrazio Athlima	4	4	2	2	0	2	3	2	0	4	4	2	2	0	2	3	0	2	0	4	4	2	2	3	3	4	0	2	0	4	4	2	2	3	3	3	0	2	0			
48	Medicina dello sport	160	Medicina dello sport																																										
49	Minigolf	161	Minigolf																																										
50	Motociclismo	162	Enduro	1	1	1	0	1	1	0	0	4	2	2	1	0	1	1	0	0	3	1	2	1	0	1	4	1	0	4	2	2	3	0	3	4	2	0	4						
		163	Motocross	1	1	2	0	1	4	0	0	4	2	2	1	0	1	3	0	0	3	1	2	1	0	1	4	1	0	4	1	2	3	0	1	4	2	0	4						
		164	Motorally	1	1	2	0	1	4	0	0	4	2	2	1	0	1	3	0	0	3	1	2	1	0	1	4	1	0	4	2	2	3	0	3	4	2	0	4						
		165	Motoslitte (Snowcross)	1	1	1	0	1	2	0	0	4	2	2	1	0	1	3	0	0	3	1	2	1	0	1	4	1	0	4	2	2	3	0	3	4	2	0	4						
		166	Quad	1	1	2	0	1	2	0	0	4	2	2	1	0	1	3	0	0	3	1	2	1	0	1	4	1	0	4	2	2	3	0	3	4	2	0	4						



ANALISI FATTORI DI RISCHIO PER DISCIPLINE SPORTIVE
MODELLO 3D: D1 = DISTANZA D2 = DISPOSITIVI D3 = DIGITALIZZAZIONE

Indicare per ogni singola voce il fattore di rischio dove: 0=inesistente, 1=scarso, 2=Medio, 3=Alto, 4=elevato

SPORT	DISCIPLINE	SITO SPORTIVO								SITO DI ALLENAMENTO								SITO DI GARA / EVENTO								EVENTO / PUBBLICO																			
		D1				D2				D3				D1				D2				D3				D1				D2				D3											
		Vicinanza - contatto Atleti	Vicinanza - contatto Tecnici	Vicinanza - contatto Pubblico/Compagnatore/genitore	Numerosità atleti in azione	Personale di supporto: giudici, cronometristi, raccattapalle, ecc.	Spogliatoi e servizi: numero, dimensioni, bagni	Ambiente chiuso	Attività in piscina	Dispositivi di protezione: possibilità utilizzo	Digitalizzazione: telemedicina, telecoaching, spettatori	Vicinanza - contatto Atleti	Vicinanza - contatto Tecnici	Vicinanza - contatto Pubblico/Compagnatore/genitore	Numerosità atleti in azione	Personale di supporto: giudici, cronometristi, raccattapalle, ecc.	Spogliatoi e servizi: numero, dimensioni, bagni	Ambiente chiuso	Attività in piscina	Dispositivi di protezione: possibilità utilizzo	Digitalizzazione: telemedicina, telecoaching, spettatori	Vicinanza - contatto Atleti	Vicinanza - contatto Tecnici	Vicinanza - contatto Pubblico/Compagnatore/genitore	Numerosità atleti in azione	Personale di supporto: giudici, cronometristi, raccattapalle, ecc.	Spogliatoi e servizi: numero, dimensioni, bagni	Ambiente chiuso	Attività in piscina	Dispositivi di protezione: possibilità utilizzo	Digitalizzazione: telemedicina, telecoaching, spettatori	Vicinanza - contatto Atleti	Vicinanza - contatto Tecnici	Vicinanza - contatto Pubblico/Compagnatore/genitore	Numerosità atleti in azione	Personale di supporto: giudici, cronometristi, raccattapalle, ecc.	Spogliatoi e servizi: numero, dimensioni, bagni	Ambiente chiuso	Attività in piscina	Dispositivi di protezione: necessità, utilizzo	Digitalizzazione: telemedicina, telecoaching, spettatori				
	167	Speedway (Track Racing)	1	1	1	0	1	4	0	0	4	2	2	1	0	1	3	0	0	3	1	2	1	0	1	4	1	0	4	1	2	3	0	1	4	2	0	4							
	168	Supermoto	1	1	2	0	1	4	0	0	4	2	2	1	0	1	3	0	0	3	1	2	1	0	1	4	1	0	4	1	2	3	0	1	4	2	0	4							
	169	Trial	1	1	2	0	1	0	0	0	4	2	2	1	0	1	1	0	0	3	1	2	1	0	1	4	1	0	4	1	2	3	0	3	4	2	0	4							
	170	Velocità (Road Racing)	1	1	1	0	1	4	0	0	4	2	2	1	0	1	3	0	0	3	1	2	1	0	1	4	1	0	4	1	2	3	0	1	4	2	0	4							
	171	Mototurismo	1	1	4	0	1	4	0	0	4	0	0	1	2	1	3	0	0	3	1	0	2	2	1	4	1	0	4	4	0	3	2	4	4	2	0	4							
	172	Moto d'epoca	1	1	2	0	1	2	0	0	4	2	2	1	0	1	3	0	0	3	1	2	1	0	1	4	1	0	4	2	2	3	0	2	4	2	0	4							
51	Motonautica	173	Barche storiche da corsa	1	1	1	0	1	1	0	0	4	2	2	1	0	1	1	0	0	3	1	2	1	0	1	4	1	0	4	2	2	3	0	3	4	2	0	4						
		174	Circuito																																										
		175	Diporto																																										
		176	Endurance																																										
		177	Giovanile e propedeutica	1	1	1	0	1	1	0	0	4	2	2	1	0	1	1	0	0	3	1	2	1	0	1	4	1	0	4	2	2	3	0	3	4	2	0	4						
		178	Motonautica Radiocomandata																																										
		179	Moto d'acqua - Hydrofly	1	1	1	0	1	1	0	0	4	2	2	1	0	1	1	0	0	3	1	2	1	0	1	4	1	0	4	2	2	3	0	3	4	2	0	4						
		180	Offshore																																										
52	Muay Thai	181	Muay Thai	4	4	2	2	0	2	3	2	0	4	4	2	2	0	2	3	0	2	0	4	4	2	2	3	3	4	0	2	0	4	4	2	2	3	3	3	0	2	0			
53	Netball	182	Netball																																										
54	Orientamento	183	Corsa orientamento	0	0	0	0	0	0				0	0	0	0	0	0			0	0	0		0	0			0	0	0		0	0											
		184	Mountain Bike orientamento	0	0	0	0	0	0				0	0	0	0	0	0			0	0	0		0	0			0	0	0		0	0											
		185	Orientamento di precisione	0	0	0	0	0	0				0	0	0	0	0	0			0	0	0		0	0			0	0	0		0	0											
		186	Sci orientamento	0	0	0	0	0	0				0	0	0	0	0	0			0	0	0		0	0			0	0	0		0	0											
55	Palla Tamburello	187	Indoor																																										
		188	Muro																																										
		189	Outdoor																																										
		190	Tambeach																																										
56	Pallacanestro	191	Beach Basket																																										

ANALISI FATTORI DI RISCHIO PER DISCIPLINE SPORTIVE

MODELLO 3D: D1 = DISTANZA D2 = DISPOSITIVI D3 = DIGITALIZZAZIONE

Indicare per ogni singola voce il fattore di rischio dove: 0=inesistente, 1=scarsa, 2=Medio, 3=Alto, 4=elevato

SPORT	DISCIPLINE	SITO SPORTIVO						SITO DI ALLENAMENTO						SITO DI GARA / EVENTO						EVENTO / PUBBLICO																							
		D1			D2	D3	D1			D2	D3	D1			D2	D3	D1			D2	D3																						
		Vicinanza - contatto Atleti	Vicinanza - contatto Tecnici	Vicinanza - contatto Pubblico/Compagnatore/genitore	Numerosità atleti in azione	Personale di supporto: giudici, cronometristi, raccattapalle, ecc.	Spogliatoi e servizi: numero, dimensioni, bagni	Ambiente chiuso	Attività in piscina	Dispositivi di protezione: possibilità utilizzo	Digitalizzazione: telemedicina, telecoaching, spettatori	Vicinanza - contatto Atleti	Vicinanza - contatto Tecnici	Vicinanza - contatto Pubblico/Compagnatore/genitore	Numerosità atleti in azione	Personale di supporto: giudici, cronometristi, raccattapalle, ecc.	Spogliatoi e servizi: numero, dimensioni, bagni	Ambiente chiuso	Attività in piscina	Dispositivi di protezione: possibilità utilizzo	Digitalizzazione: telemedicina, telecoaching, spettatori	Vicinanza - contatto Atleti	Vicinanza - contatto Tecnici	Vicinanza - contatto Pubblico/Compagnatore/genitore	Numerosità atleti in azione	Personale di supporto: giudici, cronometristi, raccattapalle, ecc.	Spogliatoi e servizi: numero, dimensioni, bagni	Ambiente chiuso	Attività in piscina	Dispositivi di protezione: necessità, utilizzo	Digitalizzazione: telemedicina, telecoaching, spettatori												
	251	Snowboard																																									
	252	Sci carving																																									
	253	Telemark																																									
74	Sci nautico	Wakeboard																																									
	254	Barefoot (Piedi nudi)																																									
	255	Cable Ski																																									
	256	Disabled (Disabili)																																									
	257	Racing (Velocità)																																									
	258	Tournament (Discipline classiche)																																									
	259	Wakeboard Boat (Wakeboard)																																									
	260	Wakeboard Cable																																									
75	Sepaktakraw	261	Sepaktakraw																																								
76	Shoot Boxe	262	Shoot Boxe	4	4	2	2	0	2	3	2	0	4	4	2	2	0	2	3	0	2	0	4	4	2	2	3	3	4	0	2	0	4	4	2	2	3	3	3	0	2	0	
77	Skeleton	263	Skeleton																																								
78	Sleddog	264	Sleddog																																								
79	Slittino	265	Slittino pista artificiale																																								
		266	Slittino pista naturale																																								
80	Soft Tennis	267	Soft Tennis																																								
81	Sport a Rotelle	268	Hockey inline																																								
		269	Hockey pista																																								
		270	Inline alpine																																								
		271	Pattinaggio aggressivo																																								
		272	Pattinaggio artistico	1	1	1	2	0	3	2	2	0	1	1	1	2	0	3	2	0	2	0	1	1	3	2	1	2	3	0	2	0	1	1	1	2	1	3	2	0	2	0	
		273	Pattinaggio corsa																																								
		274	Pattinaggio downhill																																								
		275	Pattinaggio freestyle																																								



ANALISI FATTORI DI RISCHIO PER DISCIPLINE SPORTIVE
MODELLO 3D: D1 = DISTANZA D2 = DISPOSITIVI D3 = DIGITALIZZAZIONE

Indicare per ogni singola voce il fattore di rischio dove: 0=inesistente, 1=scarso, 2=Medio, 3=Alto, 4=elevato

SPORT	DISCIPLINE	SITO SPORTIVO									SITO DI ALLENAMENTO									SITO DI GARA / EVENTO									EVENTO / PUBBLICO														
		D1						D2	D3	D1						D2	D3	D1						D2	D3	D1						D2	D3										
		Vicinanza - contatto Atleti	Vicinanza - contatto Tecnici	Vicinanza - contatto Pubblico/Accompagnatore/genitore	Numerosità atleti in azione	Personale di supporto: giudici, cronometristi, raccattapalle, ecc.	Spogliatoi e servizi: numero, dimensioni, bagni	Ambiente chiuso	Attività in piscina	Dispositivi di protezione: possibilità utilizzo	Digitalizzazione: telemedicina, telecoaching, spettatori	Vicinanza - contatto Atleti	Vicinanza - contatto Tecnici	Vicinanza - contatto Pubblico/Accompagnatore/genitore	Numerosità atleti in azione	Personale di supporto: giudici, cronometristi, raccattapalle, ecc.	Spogliatoi e servizi: numero, dimensioni, bagni	Ambiente chiuso	Attività in piscina	Dispositivi di protezione: possibilità utilizzo	Digitalizzazione: telemedicina, telecoaching, spettatori	Vicinanza - contatto Atleti	Vicinanza - contatto Tecnici	Vicinanza - contatto Pubblico/Accompagnatore/genitore	Numerosità atleti in azione	Personale di supporto: giudici, cronometristi, raccattapalle, ecc.	Spogliatoi e servizi: numero, dimensioni, bagni	Ambiente chiuso	Attività in piscina	Dispositivi di protezione: possibilità utilizzo	Digitalizzazione: telemedicina, telecoaching, spettatori	Vicinanza - contatto Atleti	Vicinanza - contatto Tecnici	Vicinanza - contatto Pubblico/Accompagnatore/genitore	Numerosità atleti in azione	Personale di supporto: giudici, cronometristi, raccattapalle, ecc.	Spogliatoi e servizi: numero, dimensioni, bagni	Ambiente chiuso	Attività in piscina	Dispositivi di protezione: necessità, utilizzo	Digitalizzazione: telemedicina, telecoaching, spettatori		
	276	Roller Derby	4	1	1	2	0	3	2		2	0									4	1	3	2	1	2	3	0	2	0	4	1	1	2	1	3	2	0	2	0			
	277	Skateboard																																									
82	Sport Acquatici	278	Attività ginnico-motorie acquatiche applicative alle discipline del nuoto	1	0	0	3	0	2	1	1	0		0	0	0	2	0	0	1	1	0		0	0	0	2	0	0	0	0	0	0	1	1	1	0	0	0	0	1	1	1
	279	Nuoto in acque libere (Fondo)	1	0	0	2	0	0			0		0	0	0	2	0	0	0	0		0	0	0	2	0	0	0	1	0	0	0	0	2	0	0	0	0	0	1	1	1	
	280	Nuoto	1	0	1	2	0	2	1	1	0		1	1	2	2	0	1	1	1	0		2	2	4	1	1	3	1	1	1	2	2	4	1	1	3	1	1	3	1	3	
	281	Nuoto per salvamento	1	0	1	2	0	2	1	1	0		1	1	2	1	0	1	1	1	0		2	2	4	1	1	3	1	1	1	2	2	4	1	1	3	1	1	3	1	3	
	282	Pallanuoto	1	0	1	1	0	2	1	1	0		4	1	2	1	0	1	1	1	0		4	1	2	1	1	3	1	1	1	4	1	2	1	1	3	1	1	1	1		
	283	Nuoto Sincronizzato	2	0	1	1	0	2	1	1	0		2	1	2	1	0	1	1	1	0		2	2	2	1	2	2	1	1	1	2	2	2	1	2	2	1	1	1	1	1	
	284	Tuffi	0	0	1	1	0	2	1	1	0		0	1	2	0	0	1	1	1	0		0	1	2	0	2	2	1	1	1	0	1	2	0	2	2	1	1	1	0		
83	Sport dell'Aria	285	Aeromodellismo																																								
	286	Costruzione aeronautica amatoriale e del restauro dei velivoli storici																																									
	287	Pallone libero o dirigibile																																									
	288	Paracadutismo																																									
	289	Volo - a vela non acrobatico																																									
	290	Volo - a motore non acrobatico																																									
	291	Volo - acrobatico a motore e a vela																																									
	292	Volo - con aeromobili ad ala rotante																																									
	293	Volo - da diporto o sportivo con motore o con para motore																																									
	294	Volo - da diporto o sportivo senza motore (deltaplano, parapendio)																																									
84	Sport Equestri	295	Attacchi	2	2	1	3	2					2	2	1	3	2					2	2	1	3	2																	
	296	Attività equestri di tradizione e rassegne	4	2	3	4	2						4	2	3	4	2					4	2	3	4	2																	

Prot.058/MM/tg

Roma, 23 aprile 2020

⇒ Dott. Carlo Mornati
Segretario Generale CONI

Caro Segretario Generale,

la difficile situazione che stiamo tutti vivendo, al di là del blocco delle attività, sta comunque coinvolgendo la UISP sul fronte della protezione civile poiché alcuni nostri responsabili nazionali sono da tempo impegnati come volontari nelle operazioni legate all'emergenza sanitaria.

Ciò ha impedito, di fatto, di rendere completa la nostra tabella relativa all'analisi dei fattori di rischio legati alla pandemia COVID-19, come avevi richiesto attraverso una tua comunicazione.

Pertanto, trattandosi delle discipline che coinvolgono sia le federazioni sportive che le discipline sportive associate, con le quali abbiamo convenzioni sottoscritte in essere, ti riscontro che come Ente facciamo riferimento alle loro indicazioni, ringraziandoti per aver pensato anche al nostro coinvolgimento.

Un caro saluto

Vincenzo Manco



ANALISI FATTORI DI RISCHIO PER DISCIPLINE SPORTIVE
MODELLO 3D: D1 = DISTANZA D2 = DISPOSITIVI D3 = DIGITALIZZAZIONE

Indicare per ogni singola voce il fattore di rischio dove: 0=inesistente, 1=scarso, 2=Medio, 3=Alto, 4=elevato

SPORT	DISCIPLINE	SITO SPORTIVO						SITO DI ALLENAMENTO						SITO DI GARA / EVENTO						EVENTO / PUBBLICO																		
		D1					D2	D3	D1					D2	D3	D1					D2	D3																
		Vicinanza - contatto Atleti	Vicinanza - contatto Tecnici	Vicinanza - contatto Pubblico/Accompagnatore/genitore	Numerosità atleti in azione	Personale di supporto: giudici, cronometristi, raccattapalle, ecc.	Spogliatoi e servizi: numero, dimensioni, bagni	Ambiente chiuso	Attività in piscina	Dispositivi di protezione: possibilità utilizzo	Digitalizzazione: telemedicina, telecoaching, spettatori	Vicinanza - contatto Atleti	Vicinanza - contatto Tecnici	Vicinanza - contatto Pubblico/Accompagnatore/genitore	Numerosità atleti in azione	Personale di supporto: giudici, cronometristi, raccattapalle, ecc.	Spogliatoi e servizi: numero, dimensioni, bagni	Ambiente chiuso	Attività in piscina	Dispositivi di protezione: possibilità utilizzo	Digitalizzazione: telemedicina, telecoaching, spettatori	Vicinanza - contatto Atleti	Vicinanza - contatto Tecnici	Vicinanza - contatto Pubblico/Accompagnatore/genitore	Numerosità atleti in azione	Personale di supporto: giudici, cronometristi, raccattapalle, ecc.	Spogliatoi e servizi: numero, dimensioni, bagni	Ambiente chiuso	Attività in piscina	Dispositivi di protezione: necessità, utilizzo	Digitalizzazione: telemedicina, telecoaching, spettatori							
1	Aikido	1																																				
2	Alpinismo	2																																				
	Alpinismo	3																																				
3	Armi Sportive da caccia	4																																				
		5																																				
		6																																				
		7																																				
4	Arrampicata Sportiva	8																																				
		9																																				
		10																																				
5	Arti Marziali	11																																				
		12																																				
6	Atletica Leggera	13	2	1	2	2	1	2	1	0/1	2	1	2	1	2	1	0/1	2	1	3	1	3	3	2	3	0	0	1	1	1	0	0	0	0	0	0		
		14	1	0	1	0	0	1	1	0/1	2	3	1	0	0	0	0	1	1	0/1	2	3	3	0	2	2	1	1	0	0	1	1	1	0	0	0	0	0
		15	1	0	1	0	0	1	1	0/1	2	3	1	0	0	0	0	1	1	0/1	2	3	3	0	2	2	1	1	0	0	1	1	1	0	0	0	0	0
		16	1	0	1	0	0	1	1	0/1	2	3	1	0	0	0	0	1	1	0/1	2	3	4	0	2	4	2	2	0	0	1	1	1	0	0	0	0	0
		17	3	2	1	1	2	4	0/1	1	3	3	2	1	1	1	2	4	0/1	1	3	3	2	3	3	2	3	4	0	1	1	1	0	0	0	0	0	
		18	1	0	1	0	0	1	1	0/1	2	3	1	0	0	0	0	1	1	0/1	2	3	4	0	2	4	2	2	0	0	1	1	1	0	0	0	0	0
		19	1	0	1	0	0	1	1	0/1	2	3	1	0	0	0	0	1	1	0/1	2	3	3	0	2	2	1	1	0	0	1	1	1	0	0	0	0	0
		20	1	0	1	0	0	1	1	0/1	2	3	1	0	0	0	0	1	1	0/1	2	3	3	0	2	2	1	1	0	0	1	1	1	0	0	0	0	0

ANALISI FATTORI DI RISCHIO PER DISCIPLINE SPORTIVE

MODELLO 3D: D1 = DISTANZA D2 = DISPOSITIVI D3 = DIGITALIZZAZIONE

Indicare per ogni singola voce il fattore di rischio dove: 0=inesistente, 1=scarso, 2=Medio, 3=Alto, 4=elevato

				SITO SPORTIVO							SITO DI ALLENAMENTO							SITO DI GARA / EVENTO							EVENTO / PUBBLICO																										
				D1			D2	D3	D1			D2	D3	D1			D2	D3	D1			D2	D3																												
SPORT	DISCIPLINE			Vicinanza - contatto Atleti	Vicinanza - contatto Tecnici	Vicinanza - contatto Pubblico/Accompagnatore/genitore	Numerosità atleti in azione	Personale di supporto: giudici, cronometristi, raccattapalle, ecc.	Spogliatoi e servizi: numero, dimensioni, bagni	Ambiente chiuso	Attività in piscina	Dispositivi di protezione: possibilità utilizzo	Digitalizzazione: telemedicina, telecoaching, spettatori	Vicinanza - contatto Atleti	Vicinanza - contatto Tecnici	Vicinanza - contatto Pubblico/Accompagnatore/genitore	Numerosità atleti in azione	Personale di supporto: giudici, cronometristi, raccattapalle, ecc.	Spogliatoi e servizi: numero, dimensioni, bagni	Ambiente chiuso	Attività in piscina	Dispositivi di protezione: possibilità utilizzo	Digitalizzazione: telemedicina, telecoaching, spettatori	Vicinanza - contatto Atleti	Vicinanza - contatto Tecnici	Vicinanza - contatto Pubblico/Accompagnatore/genitore	Numerosità atleti in azione	Personale di supporto: giudici, cronometristi, raccattapalle, ecc.	Spogliatoi e servizi: numero, dimensioni, bagni	Ambiente chiuso	Attività in piscina	Dispositivi di protezione: necessità, utilizzo	Digitalizzazione: telemedicina, telecoaching, spettatori	Vicinanza - contatto Atleti	Vicinanza - contatto Tecnici	Vicinanza - contatto Pubblico/Accompagnatore/genitore	Numerosità atleti in azione	Personale di supporto: giudici, cronometristi, raccattapalle, ecc.	Spogliatoi e servizi: numero, dimensioni, bagni	Ambiente chiuso	Attività in piscina	Dispositivi di protezione: necessità, utilizzo	Digitalizzazione: telemedicina, telecoaching, spettatori								
				11	Baseball - Softball	32	Baseball - Softball	1	1	0	0	3	4	0	0	2	0	2	0	0	1	3	4	0	0	2	0	2	0	2	0	0	1	0	4	0	0	2	0	2	0	2	0	2	0	2	0	2	0	2	0
		33	Baseball per ciechi																																																
12	Biathlon	34	Biathlon																																																
13	Biliardo Sportivo	35	Bocchette	1	1	0	1	0	1	1	0	1	2	2	0	0	1	3	4	0	0	2	0	1	1	2	2	1	1	2	2	1	1	3	0	2	1	2	1	2	1	2	2	2	1	2	2	0	2	1	
		36	Carambola	1	1	0	1	0	1	1	0	1	2	2	0	0	1	3	4	0	0	2	0	1	1	2	2	1	1	2	2	1	1	3	0	2	1	2	1	2	1	2	2	2	1	2	2	0	2	1	
		37	Pool/Snooker	1	1	0	1	0	1	1	0	1	2	2	0	0	1	3	4	0	0	2	0	1	1	2	2	1	1	2	2	1	1	3	0	2	1	2	1	2	1	2	1	2	2	0	2	1			
		38	Stecca	1	1	0	1	0	1	1	0	1	2	2	0	0	1	3	4	0	0	2	0	1	1	2	2	1	1	2	2	1	1	3	0	2	1	2	1	2	1	2	1	2	2	0	2	1			
14	Bob	39	Bob Pista																																																
15	Bocce	40	Beach bocce	1	1	0	1	0	1	1	0	1	2	1	1	0	1	0	1	1	0	1	2	1	1	2	2	1	1	2	2	1	1	2	0	2	1	1	1	2	2	1	1	2	2	1	2	0	2	1	
		41	Bocce per disabili																																																
		42	Bocce sull'erba (lawn bowl)																																																
		43	Pétanque	1	1	0	1	0	1	1	0	1	2	1	1	0	1	0	1	1	0	1	2	1	1	2	2	1	1	2	2	1	1	2	0	2	1	1	1	2	2	1	1	2	2	1	2	0	2	1	
		44	Raffa	1	1	0	1	0	1	1	0	1	2	1	1	0	1	0	1	1	0	1	2	1	1	2	2	1	1	2	2	1	1	2	0	2	1	1	1	2	2	1	1	2	2	1	2	0	2	1	
		45	Volo (bocce)	1	1	0	1	0	1	1	0	1	2	1	1	0	1	0	1	1	0	1	2	1	1	2	2	1	1	2	2	1	1	2	0	2	1	1	1	2	2	1	1	2	2	1	2	0	2	1	
16	Body building	46	Body building																																																
17	Bowling	47	Bowling																																																
18	Bridge	48	Bridge																																																
19	Calcio	49	Calcio (a 11)	4	3	3	4	0	4	0	0	4	0	4	3	3	4	0	4	0	0	4	0	4	3	3	4	4	4	4	0	0	4	0	4	3	3	4	4	4	4	0	0	4	0						
		50	Futsal (calcio da sala - calcio a 5)	4	3	3	4	0	4	4	0	4	0	4	3	3	4	0	4	4	0	4	0	4	3	3	4	4	4	4	0	4	0	4	3	3	4	4	4	4	4	0	4	0							
		51	Calcio (a 7)	4	3	3	4	0	4	0	0	4	0	4	3	3	4	0	4	0	0	4	0	4	3	3	4	4	4	4	0	0	4	0	4	3	3	4	4	4	4	4	0	0	4	0					
		52	Calcio (a 8)	4	3	3	4	0	4	0	0	4	0	4	3	3	4	0	4	0	0	4	0	4	3	3	4	4	4	4	0	4	0	4	3	3	4	4	4	4	4	4	0	0	4	0					
53	Beach Soccer	4	3	3	4	0	4	0	0	4	0	4	3	3	4	0	4	0	0	4	0	4	3	3	4	4	4	4	0	4	0	4	3	3	4	4	4	4	4	4	4	0	0	4	0						
20	Canoa	54	Canoa freestyle																																																
		55	Canoa marathon																																																
		56	Canoa polo																																																

ANALISI FATTORI DI RISCHIO PER DISCIPLINE SPORTIVE
MODELLO 3D: D1 = DISTANZA D2 = DISPOSITIVI D3 = DIGITALIZZAZIONE

Indicare per ogni singola voce il fattore di rischio dove: 0=inesistente, 1=scarso, 2=Medio, 3=Alto, 4=elevato

SPORT	DISCIPLINE	SITO SPORTIVO						SITO DI ALLENAMENTO						SITO DI GARA / EVENTO						EVENTO / PUBBLICO																					
		D1					D2	D3	D1					D2	D3	D1					D2	D3																			
		Vicinanza - contatto Atleti	Vicinanza - contatto Tecnici	Vicinanza - contatto Pubblico/Accompagnatore/genitore	Numerosità atleti in azione	Personale di supporto: giudici, cronometristi, raccattapalle, ecc.	Spogliatoi e servizi: numero, dimensioni, bagni	Ambiente chiuso	Attività in piscina	Dispositivi di protezione: possibilità utilizzo	Digitalizzazione: telemedicina, telecoaching, spettatori	Vicinanza - contatto Atleti	Vicinanza - contatto Tecnici	Vicinanza - contatto Pubblico/Accompagnatore/genitore	Numerosità atleti in azione	Personale di supporto: giudici, cronometristi, raccattapalle, ecc.	Spogliatoi e servizi: numero, dimensioni, bagni	Ambiente chiuso	Attività in piscina	Dispositivi di protezione: possibilità utilizzo	Digitalizzazione: telemedicina, telecoaching, spettatori	Vicinanza - contatto Atleti	Vicinanza - contatto Tecnici	Vicinanza - contatto Pubblico/Accompagnatore/genitore	Numerosità atleti in azione	Personale di supporto: giudici, cronometristi, raccattapalle, ecc.	Spogliatoi e servizi: numero, dimensioni, bagni	Ambiente chiuso	Attività in piscina	Dispositivi di protezione: necessità, utilizzo	Digitalizzazione: telemedicina, telecoaching, spettatori										
	57	Dragon Boat																																							
	58	Ocean racing																																							
	59	Paracanoa																																							
	60	Slalom																																							
	61	Sprint																																							
	62	Wildwater (Discesa)																																							
21	Canottaggio	63	Canottaggio																																						
		64	Coastal rowing																																						
		65	Indoor rowing																																						
		66	Para-rowing																																						
22	Canottaggio Sedile Fisso	67	Canottaggio Sedile Fisso																																						
		68	Voga in Piedi																																						
23	Cheerleading	69	Cheerleading																																						
24	Ciclismo	70	Bmx	2	2	0	2	1	2	0	0	2	0	2	2	0	0	2	0	2	0	2	2	0	3	2	2	0	0	3	0	0	2	2	3	2	3	0	0	3	0
		71	BMX free style																																						
		72	Ciclismo paralimpico (Strada, Pista, Tandem , Triciclo, Handbike)																																						
		73	Ciclismo su pista	2	2	0	2	0	2	0	0	2	0	2	2	0	0	2	0	2	2	0	1	2	3	0	0	3	0	0	2	2	1	2	3	0	0	3	0		
		74	Ciclismo su strada																																						
		75	Ciclismo Trials																																						
		76	Ciclo-cross	2	2	0	2	0	2	0	0	2	0	2	2	0	0	2	0	2	2	0	2	2	0	0	3	0	0	2	2	2	2	3	0	0	3	0			
		77	Indoor Cycling (Artistic Cycling - Cycle Ball)																																						
		78	Cycling for All e Master (attività cicloamatoriale competitiva)	2	2	0	2	0	2	0	0	2	0	2	2	0	0	2	0	2	2	0	3	2	2	0	0	3	0	0	2	2	3	2	3	0	0	3	0		
		79	Cicloturismo	2	2	0	2	0	2	0	0	2	0	2	2	0	0	2	0	2	2	0	3	2	2	0	0	3	0	0	2	2	3	2	3	0	0	3	0		

ANALISI FATTORI DI RISCHIO PER DISCIPLINE SPORTIVE

MODELLO 3D: D1 = DISTANZA D2 = DISPOSITIVI D3 = DIGITALIZZAZIONE

Indicare per ogni singola voce il fattore di rischio dove: 0=inesistente, 1=scarso, 2=Medio, 3=Alto, 4=elevato

SPORT	DISCIPLINE	SITO SPORTIVO									SITO DI ALLENAMENTO									SITO DI GARA / EVENTO									EVENTO / PUBBLICO																										
		D1						D2	D3	D1						D2	D3	D1						D2	D3	D1						D2	D3																						
		Vicinanza - contatto Atleti	Vicinanza - contatto Tecnici	Vicinanza - contatto Pubblico/Accompagnatore/genitore	Numerosità atleti in azione	Personale di supporto: giudici, cronometristi, raccappapalle, ecc.	Spogliatoi e servizi: numero, dimensioni, bagni	Ambiente chiuso	Attività in piscina	Dispositivi di protezione: possibilità utilizzo	Digitalizzazione: telemedicina, telecoaching, spettatori	Vicinanza - contatto Atleti	Vicinanza - contatto Tecnici	Vicinanza - contatto Pubblico/Accompagnatore/genitore	Numerosità atleti in azione	Personale di supporto: giudici, cronometristi, raccappapalle, ecc.	Spogliatoi e servizi: numero, dimensioni, bagni	Ambiente chiuso	Attività in piscina	Dispositivi di protezione: possibilità utilizzo	Digitalizzazione: telemedicina, telecoaching, spettatori	Vicinanza - contatto Atleti	Vicinanza - contatto Tecnici	Vicinanza - contatto Pubblico/Accompagnatore/genitore	Numerosità atleti in azione	Personale di supporto: giudici, cronometristi, raccappapalle, ecc.	Spogliatoi e servizi: numero, dimensioni, bagni	Ambiente chiuso	Attività in piscina	Dispositivi di protezione: possibilità utilizzo	Digitalizzazione: telemedicina, telecoaching, spettatori	Vicinanza - contatto Atleti	Vicinanza - contatto Tecnici	Vicinanza - contatto Pubblico/Accompagnatore/genitore	Numerosità atleti in azione	Personale di supporto: giudici, cronometristi, raccappapalle, ecc.	Spogliatoi e servizi: numero, dimensioni, bagni	Ambiente chiuso	Attività in piscina	Dispositivi di protezione: necessità, utilizzo	Digitalizzazione: telemedicina, telecoaching, spettatori														
		80	Mountain bike	2	2	0	2	0	2	0	2	2	0	2	1	2	0	0	3	0	0	2	2	0	2	2	0	2	0	0	0	3	0	0	2	2	0	0	0	0	0	0	0	0	0	0	0	0							
		81	Ciclismo sperimentale, amatoriale (Ciclismo Stazionario, E-bike, Scatto Fisso, Fat-bike)																																																				
25	Cinofilia	82	Attività sportiva cinotecnica	0	0	2	0	2	0	0	0	0	2	0	2	0	0	0	0	0	0	0	0	0	0	0	0	0	0	0	0	0	0	0	0	0	0	0	0	0	0	0	0	0	0	0	0	0	0	0	0				
26	Cricket	83	Cricket (palla tradizionale)																																																				
		84	Soft Cricket (palla morbida)																																																				
27	Cronometraggio	85	Cronometraggio																																																				
28	Dama	86	Dama (caselle 64, 100, 144)	1	1	0	1	0	0	1	0	4	4	2	1	0	2	0	0	1	0	4	4	2	1	0	2	1	1	1	0	4	2	2	2	1	1	1	1	0	0	1	0	4	2	2	2	2	2	2	2	2	2		
		87	Dama (variante inglese)	1	1	0	1	0	0	1	0	4	4	2	1	0	2	0	0	1	0	4	4	2	1	0	2	1	1	1	0	4	2	2	2	1	1	1	1	0	0	1	0	4	2	2	2	2	2	2	2	2	2	2	
		88	Dama (variante internazionale)	1	1	0	1	0	0	1	0	4	4	2	1	0	2	0	0	1	0	4	4	2	1	0	2	1	1	1	0	4	2	2	2	1	1	1	1	0	0	1	0	4	2	2	2	2	2	2	2	2	2	2	2
		89	Dama (variante italiana)	1	1	0	1	0	0	1	0	4	4	2	1	0	2	0	0	1	0	4	4	2	1	0	2	1	1	1	0	4	2	2	2	1	1	1	1	0	0	1	0	4	2	2	2	2	2	2	2	2	2	2	2
		90	Dama (variante problemistica)	1	1	0	1	0	0	1	0	4	4	2	1	0	2	0	0	1	0	4	4	2	1	0	2	1	1	1	0	4	2	2	2	1	1	1	1	0	0	1	0	4	2	2	2	2	2	2	2	2	2	2	2
29	Danza Sportiva	91	Danza Sportiva paralimpica																																																				
		92	DANZE ACCADEMICHE Danza Moderna e Contemporanea: Modern Jazz, Lyrical Jazz, Graham, Cunningham, Limon e generi derivati	2	1	2	2	1	2	2	0	2	0	2	2	2	2	1	2	2	0	2	0	2	1	2	2	1	2	2	2	0	2	2	1	2	2	2	1	3	2	0	2	2	2	2	2	2	2	2	2	2			
		93	DANZE ACCADEMICHE Danza Classica: Tecniche di Balletto, Variazioni Libere, Pas de Deux, Repertorio Classico	2	1	2	2	1	2	2	0	2	0	2	2	2	2	1	2	2	0	2	0	2	1	2	2	1	2	2	2	0	2	2	1	2	2	2	1	3	2	0	2	2	2	2	2	2	2	2	2	2	2		
		94	DANZE COREOGRAFICHE Danze Etniche, Popolari e di Carattere: Tap Dance, Twist, Charleston, Belly Dance e danze tradizionali varie	2	1	2	2	1	2	2	0	2	0	2	2	2	2	1	2	2	0	2	0	2	1	2	2	1	2	2	2	0	2	2	1	2	2	2	1	3	2	0	2	2	2	2	2	2	2	2	2	2	2		

ANALISI FATTORI DI RISCHIO PER DISCIPLINE SPORTIVE
MODELLO 3D: D1 = DISTANZA D2 = DISPOSITIVI D3 = DIGITALIZZAZIONE

Indicare per ogni singola voce il fattore di rischio dove: 0=inesistente, 1=scarso, 2=Medio, 3=Alto, 4=elevato

SPORT	DISCIPLINE	SITO SPORTIVO							SITO DI ALLENAMENTO							SITO DI GARA / EVENTO							EVENTO / PUBBLICO									
		D1			D2	D3	D1			D2	D3	D1			D2	D3	D1			D2	D3											
		Vicinanza - contatto Atleti	Vicinanza - contatto Tecnici	Vicinanza - contatto Pubblico/Accompagnatore/genitore	Numerosità atleti in azione	Personale di supporto: giudici, cronometristi, raccattapalle, ecc.	Spogliatoi e servizi: numero, dimensioni, bagni	Ambiente chiuso	Attività in piscina	Dispositivi di protezione: possibilità utilizzo	Digitalizzazione: telemedicina, telecoaching, spettatori	Vicinanza - contatto Atleti	Vicinanza - contatto Tecnici	Vicinanza - contatto Pubblico/Accompagnatore/genitore	Numerosità atleti in azione	Personale di supporto: giudici, cronometristi, raccattapalle, ecc.	Spogliatoi e servizi: numero, dimensioni, bagni	Ambiente chiuso	Attività in piscina	Dispositivi di protezione: possibilità utilizzo	Digitalizzazione: telemedicina, telecoaching, spettatori	Vicinanza - contatto Atleti	Vicinanza - contatto Tecnici	Vicinanza - contatto Pubblico/Accompagnatore/genitore	Numerosità atleti in azione	Personale di supporto: giudici, cronometristi, raccattapalle, ecc.	Spogliatoi e servizi: numero, dimensioni, bagni	Ambiente chiuso	Attività in piscina	Dispositivi di protezione: necessità, utilizzo	Digitalizzazione: telemedicina, telecoaching, spettatori	
95	DANZE COREOGRAFICHE Danze Freestyle: Synchro Dance, Choreographic Dance, Show Dance, Disco Dance	2	1	2	2	1	2	2	0	2	0	2	2	2	2	1	2	2	0	2	0	2	1	2	2	2	1	2	2	0	2	2
96	DANZE INTERNAZIONALI Danze Freestyle: Danze Caraibiche (Salsa, Mambo, Merengue, Bachata, Combinata, Rueda), Danze Argentine (Tango, Vals, Milonga), Hustle, Show Coppie e Formazioni	3	1	2	2	1	2	2	0	2	0	3	2	2	2	1	2	2	0	2	0	3	1	2	2	1	3	2	0	2	2	
97	DANZE INTERNAZIONALI Danze Jazz: Rock'n Roll, Rock Acrobatico, Boogie Woogie, Swing Dance, Lindy Hop, Mixing Blues, Combinata, Show Coppie e Formazioni	3	1	2	2	1	2	2	0	2	0	3	2	2	2	1	2	2	0	2	0	3	1	2	2	1	3	2	0	2	2	
98	DANZE INTERNAZIONALI Danze Standard e Danze Latine: Valzer Inglese, Tango, Valzer Viennese, Slow Foxtrot, Quick Step, Samba, Cha Cha Cha, Rumba, Paso Doble, Jive, Combinata, Show Coppie e Formazioni	3	1	2	2	1	2	2	0	2	0	3	2	2	2	1	2	2	0	2	0	3	1	2	2	1	3	2	0	2	2	
99	DANZE NAZIONALI Liscio Unificato e Salsa: Mazurka, Valzer Viennese, Polka, Valzer Lento, Tango, Foxtrot, Combinata, Show Coppie e Formazioni	3	1	2	2	1	2	2	0	2	0	3	2	2	2	1	2	2	0	2	0	3	1	2	2	1	3	2	0	2	2	

ANALISI FATTORI DI RISCHIO PER DISCIPLINE SPORTIVE

MODELLO 3D: D1 = DISTANZA D2 = DISPOSITIVI D3 = DIGITALIZZAZIONE

Indicare per ogni singola voce il fattore di rischio dove: 0=inesistente, 1=scarso, 2=Medio, 3=Alto, 4=elevato

SPORT	DISCIPLINE	SITO SPORTIVO									SITO DI ALLENAMENTO									SITO DI GARA / EVENTO									EVENTO / PUBBLICO														
		D1						D2	D3	D1						D2	D3	D1						D2	D3	D1						D2	D3										
		Vicinanza - contatto Atleti	Vicinanza - contatto Tecnici	Vicinanza - contatto Pubblico/Accompagnatore/genitore	Numerosità atleti in azione	Personale di supporto: giudici, cronometristi, raccattapalle, ecc.	Spogliatoi e servizi: numero, dimensioni, bagni	Ambiente chiuso	Attività in piscina	Dispositivi di protezione: possibilità utilizzo	Digitalizzazione: telemedicina, telecoaching, spettatori	Vicinanza - contatto Atleti	Vicinanza - contatto Tecnici	Vicinanza - contatto Pubblico/Accompagnatore/genitore	Numerosità atleti in azione	Personale di supporto: giudici, cronometristi, raccattapalle, ecc.	Spogliatoi e servizi: numero, dimensioni, bagni	Ambiente chiuso	Attività in piscina	Dispositivi di protezione: possibilità utilizzo	Digitalizzazione: telemedicina, telecoaching, spettatori	Vicinanza - contatto Atleti	Vicinanza - contatto Tecnici	Vicinanza - contatto Pubblico/Accompagnatore/genitore	Numerosità atleti in azione	Personale di supporto: giudici, cronometristi, raccattapalle, ecc.	Spogliatoi e servizi: numero, dimensioni, bagni	Ambiente chiuso	Attività in piscina	Dispositivi di protezione: possibilità utilizzo	Digitalizzazione: telemedicina, telecoaching, spettatori	Vicinanza - contatto Atleti	Vicinanza - contatto Tecnici	Vicinanza - contatto Pubblico/Accompagnatore/genitore	Numerosità atleti in azione	Personale di supporto: giudici, cronometristi, raccattapalle, ecc.	Spogliatoi e servizi: numero, dimensioni, bagni	Ambiente chiuso	Attività in piscina	Dispositivi di protezione: necessità, utilizzo	Digitalizzazione: telemedicina, telecoaching, spettatori		
	100	DANZE REGIONALI Danze Folk e liscio Tradizionale: Mazurka, Valzer, Polka e altri balli tradizionali	3	1	2	2	1	2	2	0	2	0	3	2	2	2	1	2	2	0	2	0	3	1	2	2	1	2	2	2	0	2	0	3	1	2	2	1	3	2	0	2	2
	101	STREET DANCE Urban Dance: Hip Hop, Break Dance, Electric Boogie, Funk, Hype, Contaminazioni e stili derivati	2	1	2	2	1	2	2	0	2	0	2	2	2	2	1	2	2	0	2	0	2	1	2	2	1	2	2	2	0	2	0	2	1	2	2	1	3	2	0	2	2
30	Fistball	102	Fistball																																								
31	Flying Disc	103	Flying Disc																																								
32	Floorball	104	Floorball																																								
33	Football Americano	105	Beach																																								
		106	Beach Flag																																								
		107	Flag																																								
		108	Tackle																																								
34	Freccette	109	Freccette Soft Dart																																								
		110	Freccette Steel Dart																																								
35	Ginnastica	111	Attività sportiva ginnastica finalizzata alla salute ed al fitness																																								
		112	Ginnastica Acrobatica																																								
		113	Ginnastica Aerobica																																								
		114	Ginnastica Artistica	1	4	0	1	0	4	3	0	0	1	1	4	0	1	0	4	3	0	0	1	1	4	3	1	1	4	3	0	0	1	1	4	3	1	1	4	3	0	0	1
		115	Ginnastica per Tutti																																								
		116	Ginnastica Ritmica	3	3	0	2	0	4	3	0	0	1	3	3	0	2	0	4	3	0	0	1	3	3	3	2	1	4	3	0	0	1	3	3	3	2	1	4	3	0	0	1

ANALISI FATTORI DI RISCHIO PER DISCIPLINE SPORTIVE
MODELLO 3D: D1 = DISTANZA D2 = DISPOSITIVI D3 = DIGITALIZZAZIONE

Indicare per ogni singola voce il fattore di rischio dove: 0=inesistente, 1=scarso, 2=Medio, 3=Alto, 4=elevato

SPORT	DISCIPLINE	SITO SPORTIVO									SITO DI ALLENAMENTO									SITO DI GARA / EVENTO									EVENTO / PUBBLICO																			
		D1						D2	D3	D1						D2	D3	D1						D2	D3	D1						D2	D3															
		Vicinanza - contatto Atleti	Vicinanza - contatto Tecnici	Vicinanza - contatto Pubblico/Accompagnatore/genitore	Numerosità atleti in azione	Personale di supporto: giudici, cronometristi, raccattapalle, ecc.	Spogliatoi e servizi: numero, dimensioni, bagni	Ambiente chiuso	Attività in piscina	Dispositivi di protezione: possibilità utilizzo	Digitalizzazione: telemedicina, telecoaching, spettatori	Vicinanza - contatto Atleti	Vicinanza - contatto Tecnici	Vicinanza - contatto Pubblico/Accompagnatore/genitore	Numerosità atleti in azione	Personale di supporto: giudici, cronometristi, raccattapalle, ecc.	Spogliatoi e servizi: numero, dimensioni, bagni	Ambiente chiuso	Attività in piscina	Dispositivi di protezione: possibilità utilizzo	Digitalizzazione: telemedicina, telecoaching, spettatori	Vicinanza - contatto Atleti	Vicinanza - contatto Tecnici	Vicinanza - contatto Pubblico/Accompagnatore/genitore	Numerosità atleti in azione	Personale di supporto: giudici, cronometristi, raccattapalle, ecc.	Spogliatoi e servizi: numero, dimensioni, bagni	Ambiente chiuso	Attività in piscina	Dispositivi di protezione: possibilità utilizzo	Digitalizzazione: telemedicina, telecoaching, spettatori	Vicinanza - contatto Atleti	Vicinanza - contatto Tecnici	Vicinanza - contatto Pubblico/Accompagnatore/genitore	Numerosità atleti in azione	Personale di supporto: giudici, cronometristi, raccattapalle, ecc.	Spogliatoi e servizi: numero, dimensioni, bagni	Ambiente chiuso	Attività in piscina	Dispositivi di protezione: necessità, utilizzo	Digitalizzazione: telemedicina, telecoaching, spettatori							
40	Judo	142	Judo	4	3	3	4	4	4	3	4	3	0	4	3	3	4	4	4	3	4	3	0	4	2	3	4	4	4	3	3	0	4	3	2	4	4	4	3	0	3	0						
41	Ju-Jitsu	143	Ju-Jitsu	4	4	4	4	4	4	4	3	0	4	4	4	4	4	4	3	0	4	4	4	4	4	4	4	4	4	4	3	0	4	4	4	4	4	3	0	3	0							
42	Karate	144	Karate	2	3	0	1	1	3	2	0	1	0	4	4	4	4	4	4	0	4	4	4	4	3	1	0	4	4	4	4	4	4	4	4	4	4	4	3	0	3	0						
43	Kendo	145	Kendo																																													
44	Kickboxing	146	Aerokickboxing																																													
		147	Full Contact																																													
		148	K-1 Rules																																													
		149	Kick Light																																													
		150	Light Contact																																													
		151	Low Kick																																													
		152	Musical Forms																																													
		153	Point Fighting																																													
45	Korfbal	154	Korfbal																																													
46	Lacrosse	155	Lacrosse																																													
47	Lotta	156	Lotta greco-romana																																													
		157	Lotta libera																																													
		158	Grappling																																													
		159	Pancrazio Athlima																																													
48	Medicina dello sport	160	Medicina dello sport																																													
49	Minigolf	161	Minigolf																																													
50	Motociclismo	162	Enduro																																													
		163	Motocross																																													
		164	Motorally																																													
		165	Motoslitte (Snowcross)																																													
		166	Quad																																													

ANALISI FATTORI DI RISCHIO PER DISCIPLINE SPORTIVE
MODELLO 3D: D1 = DISTANZA D2 = DISPOSITIVI D3 = DIGITALIZZAZIONE

Indicare per ogni singola voce il fattore di rischio dove: 0=inesistente, 1=scarso, 2=Medio, 3=Alto, 4=elevato

SPORT	DISCIPLINE	SITO SPORTIVO						SITO DI ALLENAMENTO						SITO DI GARA / EVENTO						EVENTO / PUBBLICO																								
		D1					D2	D3	D1					D2	D3	D1					D2	D3																						
		Vicinanza - contatto Atleti	Vicinanza - contatto Tecnici	Vicinanza - contatto Pubblico/Accompagnatore/genitore	Numerosità atleti in azione	Personale di supporto: giudici, cronometristi, raccattapalle, ecc.	Spogliatoi e servizi: numero, dimensioni, bagni	Ambiente chiuso	Attività in piscina	Dispositivi di protezione: possibilità utilizzo	Digitalizzazione: telemedicina, telecoaching, spettatori	Vicinanza - contatto Atleti	Vicinanza - contatto Tecnici	Vicinanza - contatto Pubblico/Accompagnatore/genitore	Numerosità atleti in azione	Personale di supporto: giudici, cronometristi, raccattapalle, ecc.	Spogliatoi e servizi: numero, dimensioni, bagni	Ambiente chiuso	Attività in piscina	Dispositivi di protezione: possibilità utilizzo	Digitalizzazione: telemedicina, telecoaching, spettatori	Vicinanza - contatto Atleti	Vicinanza - contatto Tecnici	Vicinanza - contatto Pubblico/Accompagnatore/genitore	Numerosità atleti in azione	Personale di supporto: giudici, cronometristi, raccattapalle, ecc.	Spogliatoi e servizi: numero, dimensioni, bagni	Ambiente chiuso	Attività in piscina	Dispositivi di protezione: necessità, utilizzo	Digitalizzazione: telemedicina, telecoaching, spettatori													
		167	Speedway (Track Racing)																																									
		168	Supermoto																																									
		169	Trial																																									
		170	Velocità (Road Racing)																																									
		171	Mototurismo																																									
		172	Moto d'epoca																																									
51	Motonautica	173	Barche storiche da corsa																																									
		174	Circuito																																									
		175	Diporto																																									
		176	Endurance																																									
		177	Giovanile e propedeutica																																									
		178	Motonautica Radiocomandata																																									
		179	Moto d'acqua - Hydrofly																																									
		180	Offshore																																									
52	Muay Thai	181	Muay Thai																																									
53	Netball	182	Netball																																									
54	Orientamento	183	Corsa orientamento																																									
		184	Mountain Bike orientamento																																									
		185	Orientamento di precisione																																									
		186	Sci orientamento																																									
55	Palla Tamburello	187	Indoor																																									
		188	Muro																																									
		189	Outdoor																																									
		190	Tambeach																																									
56	Pallacanestro	191	Beach Basket	4	3	2	3	1	3	3	0	3	0	4	3	2	3	1	3	3	0	3	0	2	1	1	1	1	1	3	2	0	1	0	2	1	3	1	1	4	2	0	1	0

ANALISI FATTORI DI RISCHIO PER DISCIPLINE SPORTIVE
MODELLO 3D: D1 = DISTANZA D2 = DISPOSITIVI D3 = DIGITALIZZAZIONE

Indicare per ogni singola voce il fattore di rischio dove: 0=inesistente, 1=scarso, 2=Medio, 3=Alto, 4=elevato

SPORT	DISCIPLINE	SITO SPORTIVO						SITO DI ALLENAMENTO						SITO DI GARA / EVENTO						EVENTO / PUBBLICO														
		D1						D1						D1						D1														
		D1	D2	D3	D1	D2	D3	D1	D2	D3	D1	D2	D3	D1	D2	D3	D1	D2	D3															
		Vicinanza - contatto Atleti	Vicinanza - contatto Tecnici	Vicinanza - contatto Pubblico/Accompagnatore/genitore	Numerosità atleti in azione	Personale di supporto: giudici, cronometristi, raccattapalle, ecc.	Spogliatoi e servizi: numero, dimensioni, bagni	Ambiente chiuso	Attività in piscina	Dispositivi di protezione: possibilità utilizzo	Digitalizzazione: telemedicina, telecoaching, spettatori	Vicinanza - contatto Atleti	Vicinanza - contatto Tecnici	Vicinanza - contatto Pubblico/Accompagnatore/genitore	Numerosità atleti in azione	Personale di supporto: giudici, cronometristi, raccattapalle, ecc.	Spogliatoi e servizi: numero, dimensioni, bagni	Ambiente chiuso	Attività in piscina	Dispositivi di protezione: possibilità utilizzo	Digitalizzazione: telemedicina, telecoaching, spettatori	Vicinanza - contatto Atleti	Vicinanza - contatto Tecnici	Vicinanza - contatto Pubblico/Accompagnatore/genitore	Numerosità atleti in azione	Personale di supporto: giudici, cronometristi, raccattapalle, ecc.	Spogliatoi e servizi: numero, dimensioni, bagni	Ambiente chiuso	Attività in piscina	Dispositivi di protezione: necessità, utilizzo	Digitalizzazione: telemedicina, telecoaching, spettatori			
		192	Pallacanestro	4	3	3	3	1	3	3	0	3	0	4	3	3	3	1	3	3	0	3	0	4	3	3	3	1	3	3	0	3	0	
		193	Pallacanestro 3 contro 3	4	3	3	3	1	3	3	0	3	0	4	3	3	3	1	3	3	0	3	0	4	3	3	3	1	3	3	0	3	0	
57	Pallamano	194	Beach Handball																															
		195	Pallamano																															
58	Pallapugno	196	Fronton - One Wall																															
		197	Gioco Internazionale																															
		198	Llargues																															
		199	Palla Eh!																															
		200	Palla Elastica																															
		201	Pallapugno																															
		202	Pallapugno leggera																															
		203	Pallone col Bracciale																															
		204	Pantalera																															
59	Pallavolo	205	Beach volley																															
		206	Pallavolo	3	2	4	3	2	4	3	1	0	2	1	0	1	0	3	2	1	0	2	1	1	1	1	1	3	2	1	0	2	1	0
		207	Sitting volley	3	2	2	3	2	4	2	1		3	1	1	3	1	4	2	1		4	3	3	4	3	4	3	1		4	3	3	
60	Pelota Basca	208	Pelota Basca																															
61	Pentathlon Moderno	209	Biathlon (corsa, nuoto)																															
		210	Combinata (nuoto, corsa)																															
		211	Combinata (tiro e corsa continuativo)																															
		212	Pentathlon Moderno (scherma, nuoto, equitazione, combinato)																															
		213	Tetrathlon moderno (scherma, nuoto, combined)																															
		214	Triathlon (tiro, corsa, nuoto)																															

ANALISI FATTORI DI RISCHIO PER DISCIPLINE SPORTIVE
MODELLO 3D: D1 = DISTANZA D2 = DISPOSITIVI D3 = DIGITALIZZAZIONE

Indicare per ogni singola voce il fattore di rischio dove: 0=inesistente, 1=scarso, 2=Medio, 3=Alto, 4=elevato

SPORT	DISCIPLINE	SITO SPORTIVO						SITO DI ALLENAMENTO						SITO DI GARA / EVENTO						EVENTO / PUBBLICO									
		D1			D2	D3	D1			D2	D3	D1			D2	D3	D1			D2	D3								
		Vicinanza - contatto Atleti	Vicinanza - contatto Tecnici	Vicinanza - contatto Pubblico/Accompagnatore/genitore	Numerosità atleti in azione	Personale di supporto: giudici, cronometristi, raccattapalle, ecc.	Spogliatoi e servizi: numero, dimensioni, bagni	Ambiente chiuso	Attività in piscina	Dispositivi di protezione: possibilità utilizzo	Digitalizzazione: telemedicina, telecoaching, spettatori	Vicinanza - contatto Atleti	Vicinanza - contatto Tecnici	Vicinanza - contatto Pubblico/Accompagnatore/genitore	Numerosità atleti in azione	Personale di supporto: giudici, cronometristi, raccattapalle, ecc.	Spogliatoi e servizi: numero, dimensioni, bagni	Ambiente chiuso	Attività in piscina	Dispositivi di protezione: possibilità utilizzo	Digitalizzazione: telemedicina, telecoaching, spettatori	Vicinanza - contatto Atleti	Vicinanza - contatto Tecnici	Vicinanza - contatto Pubblico/Accompagnatore/genitore	Numerosità atleti in azione	Personale di supporto: giudici, cronometristi, raccattapalle, ecc.	Spogliatoi e servizi: numero, dimensioni, bagni	Ambiente chiuso	Attività in piscina
		215	Triathlon moderno (corsa, nuoto, tiro)																										
62	Pesca Sportiva	216	PESCA DI SUPERFICIE Bolentino, Canna da natante, Canna da riva, Carpfishing, Drifting, Feeder, Kayak fishing, Lancio Tecnico (Casting), Lancio tecnico con peso di mare, Pesca al colpo, Pesca alla trota con esche naturali in torrente e in lago, Pesca con esche artificiali da riva e da natante, Pesca con la bilancella, Pesca con la mosca, Surf casting, Traina costiera, Traina d'altura																										
63	Pesistica	217	Cultura Fisica (Biathlon Atletico, Sviluppo Muscolare, Braccio di Ferro, Palestriadi, Power Games, attività con sovraccarichi e resistenze finalizzate al fitness e al benessere fisico)																										
		218	Distensione su panca																										
		219	Pesistica paralimpica																										
		220	Pesistica Olimpica																										
64	Powerlifting	221	Powerlifting																										
65	Pugilato	222	Pugilato AOB/APB																										
		223	Pugilato PRO																										
		224	Pugilato Amatoriale-Gym Boxe (Prepugilistica, Boxe Competition, Boxe in Action, Light Boxe, Soft Boxe)																										
		225	Pugilato Giovanile																										

Roma 24 aprile 2020

Prot. 71 PR

Al Segretario Generale del CONI

Foro Italiceo

00194 Roma

segretariogenerale@coni.it

Oggetto: analisi dei fattori di rischio legati alla pandemia COVID - 19 nella pratica sportiva

Con riferimento all'oggetto, questo Ente, relativamente alle discipline svolte, ritiene di dover far riferimento alle valutazioni presenti nei questionari presentati, per le diverse aree ed attività (sito sportivo, allenamento, gara, presenza di pubblico) dalle FSN e dalle DSA.

L'occasione è gradita per porgere cordiali saluti.

Il Presidente



ANALISI FATTORI DI RISCHIO PER DISCIPLINE SPORTIVE
MODELLO 3D: D1 = DISTANZA D2 = DISPOSITIVI D3 = DIGITALIZZAZIONE

Indicare per ogni singola voce il fattore di rischio dove: 0=inesistente, 1=scarso, 2=Medio, 3=Alto, 4=elevato

SPORT	DISCIPLINE	SITO SPORTIVO			SITO DI ALLENAMENTO						SITO DI GARA / EVENTO			EVENTO / PUBBLICO																									
		D1			D1			D2			D3			D1			D2			D3																			
		Vicinanza - contatto Atleti	Vicinanza - contatto Tecnici	Vicinanza - contatto Pubblico/Accompagnatore/genitore	Numerosità atleti in azione	Personale di supporto: giudici, cronometristi, raccattapalle, ecc.	Spogliatoi e servizi: numero, dimensioni, bagni	Ambiente chiuso	Attività in piscina	Dispositivi di protezione: possibilità utilizzo	Digitalizzazione: telemedicina, telecoaching, spettatori	Vicinanza - contatto Atleti	Vicinanza - contatto Tecnici	Vicinanza - contatto Pubblico/Accompagnatore/genitore	Numerosità atleti in azione	Personale di supporto: giudici, cronometristi, raccattapalle, ecc.	Spogliatoi e servizi: numero, dimensioni, bagni	Ambiente chiuso	Attività in piscina	Dispositivi di protezione: possibilità utilizzo	Digitalizzazione: telemedicina, telecoaching, spettatori	Vicinanza - contatto Atleti	Vicinanza - contatto Tecnici	Vicinanza - contatto Pubblico/Accompagnatore/genitore	Numerosità atleti in azione	Personale di supporto: giudici, cronometristi, raccattapalle, ecc.	Spogliatoi e servizi: numero, dimensioni, bagni	Ambiente chiuso	Attività in piscina	Dispositivi di protezione: necessità, utilizzo	Digitalizzazione: telemedicina, telecoaching, spettatori								
1	Aikido	1	Aikido																																				
2	Alpinismo	2	Alpinismo																																				
	Alpinismo	3	Skyrunning																																				
3	Armi Sportive da caccia	4	Tiro con fucili con canna ad anima liscia e caricamento a palla																																				
		5	Tiro con l'arco da caccia																																				
		6	Tiro di campagna con carabina a canna rigata da caccia munita o meno di ottica																																				
		7	Tiro piattello con fucili con canna ad anima liscia in percorso di caccia																																				
4	Arrampicata Sportiva	8	Paraclimb (Speed; Lead; Boulder)																																				
		9	Su roccia (Boulder; Lead)																																				
		10	Su strutture artificiali (Boulder; Speed; Lead)																																				
5	Arti Marziali	11	Capoeira																																				
		12	S'istrumpa																																				
6	Atletica Leggera	13	Atletica Leggera																																				
		14	Corsa campestre																																				
		15	Corsa in montagna																																				
		16	Corsa su strada																																				
		17	Indoor																																				
		18	Nordic e Fitwalking																																				
		19	Trail																																				
		20	Ultramaratona																																				



ANALISI FATTORI DI RISCHIO PER DISCIPLINE SPORTIVE
MODELLO 3D: D1 = DISTANZA D2 = DISPOSITIVI D3 = DIGITALIZZAZIONE

Indicare per ogni singola voce il fattore di rischio dove: 0=inesistente, 1=scarsa, 2=Medio, 3=Alto, 4=elevato

SPORT	DISCIPLINE	SITO SPORTIVO			SITO DI ALLENAMENTO			SITO DI GARA / EVENTO			EVENTO / PUBBLICO																											
		D1			D1			D1			D1																											
				D2			D2			D2			D2																									
		Vicinanza - contatto Atleti	Vicinanza - contatto Tecnici	Vicinanza - contatto Pubblico/Accompagnatore/genitore	Numerosità atleti in azione	Personale di supporto: giudici, cronometristi, raccattapalle, ecc.	Spogliatoi e servizi: numero, dimensioni, bagni	Ambiente chiuso	Attività in piscina	Dispositivi di protezione: possibilità utilizzo	Digitalizzazione: telemedicina, telecoaching, spettatori	Vicinanza - contatto Atleti	Vicinanza - contatto Tecnici	Vicinanza - contatto Pubblico/Accompagnatore/genitore	Numerosità atleti in azione	Personale di supporto: giudici, cronometristi, raccattapalle, ecc.	Spogliatoi e servizi: numero, dimensioni, bagni	Ambiente chiuso	Attività in piscina	Dispositivi di protezione: possibilità utilizzo	Digitalizzazione: telemedicina, telecoaching, spettatori	Vicinanza - contatto Atleti	Vicinanza - contatto Tecnici	Vicinanza - contatto Pubblico/Accompagnatore/genitore	Numerosità atleti in azione	Personale di supporto: giudici, cronometristi, raccattapalle, ecc.	Spogliatoi e servizi: numero, dimensioni, bagni	Ambiente chiuso	Attività in piscina	Dispositivi di protezione: necessità, utilizzo	Digitalizzazione: telemedicina, telecoaching, spettatori							
7	Attività Subacquee	21	ATTIVITA' SUBACQUEE E NUOTO PINNATO Basket con le pinne (Finswimming Basket), Fitness in acqua con le pinne, Fotografia subacquea, Hockey subacqueo, Immersione in apnea, Nuoto pinnato, Orientamento subacqueo, Pallanuoto con le pinne (Finswimming Ball), Pesca in apnea, Rugby subacqueo, Safari fotosub, Sport Diving, Tiro al bersaglio subacqueo, Video subacqueo																																			
		22	DIDATTICA SUBACQUEA Immersione con autorespiratori in acque confinate ed acque libere, Immersione in apnea con e senza attrezzatura in acque confinate ed acque libere, Attività di salvamento e soccorso subacqueo																																			
8	Automobilismo	23	Rally																																			
		24	Auto storiche																																			
		25	Abilità (velocità su terra/su ghiaccio, slalom, challenge, accelerazione, drifting)																																			
		26	Velocità (in salita, in circuito)																																			
		27	Energie alternative																																			
		28	Fuoristrada																																			
		29	Karting																																			
9	Badminton	30	Badminton																																			
10	Bandy	31	Bandy																																			



ANALISI FATTORI DI RISCHIO PER DISCIPLINE SPORTIVE

MODELLO 3D: D1 = DISTANZA D2 = DISPOSITIVI D3 = DIGITALIZZAZIONE

Indicare per ogni singola voce il fattore di rischio dove: 0=inesistente, 1=scارسو, 2=Medio, 3=Alto, 4=elevato

SPORT	DISCIPLINE	SITO SPORTIVO			SITO DI ALLENAMENTO						SITO DI GARA / EVENTO						EVENTO / PUBBLICO																						
		D1			D2	D3	D1						D2	D3	D1			D2	D3																				
		Vicinanza - contatto Atleti	Vicinanza - contatto Tecnici	Vicinanza - contatto Pubblico/Accompagnatore/genitore	Numerosità atleti in azione	Personale di supporto: giudici, cronometristi, raccattapalle, ecc.	Spogliatoi e servizi: numero, dimensioni, bagni	Ambiente chiuso	Attività in piscina	Dispositivi di protezione: possibilità utilizzo	Digitalizzazione: telemedicina, telecoaching, spettatori	Vicinanza - contatto Atleti	Vicinanza - contatto Tecnici	Vicinanza - contatto Pubblico/Accompagnatore/genitore	Numerosità atleti in azione	Personale di supporto: giudici, cronometristi, raccattapalle, ecc.	Spogliatoi e servizi: numero, dimensioni, bagni	Ambiente chiuso	Attività in piscina	Dispositivi di protezione: possibilità utilizzo	Digitalizzazione: telemedicina, telecoaching, spettatori	Vicinanza - contatto Atleti	Vicinanza - contatto Tecnici	Vicinanza - contatto Pubblico/Accompagnatore/genitore	Numerosità atleti in azione	Personale di supporto: giudici, cronometristi, raccattapalle, ecc.	Spogliatoi e servizi: numero, dimensioni, bagni	Ambiente chiuso	Attività in piscina	Dispositivi di protezione: necessità, utilizzo	Digitalizzazione: telemedicina, telecoaching, spettatori								
11	Baseball - Softball	32	Baseball - Softball																																				
		33	Baseball per ciechi																																				
12	Biathlon	34	Biathlon																																				
13	Biliardo Sportivo	35	Boccette					1	1	1	2	0	1	2																									
		36	Carambola					1	1	1	2	0	1	2																									
		37	Pool/Snooker					1	1	1	2	0	1	2																									
		38	Stecca					1	1	1	2	0	1	2																									
14	Bob	39	Bob Pista																																				
15	Bocce	40	Beach bocce					2	1	1	2	0	2	0																									
		41	Bocce per disabili					2	3	1	2	0	3	2																									
		42	Bocce sull'erba (lawn bowl)					2	1	1	2	0	2	2																									
		43	Pétanque					2	1	1	2	0	2	2																									
		44	Raffa					2	1	1	2	0	2	2																									
		45	Volo (bocce)					2	1	1	2	0	2	2																									
16	Body building	46	Body building					1	1	0	1	0	2	2																									
17	Bowling	47	Bowling					2	1	0	2	0	2	2																									
18	Bridge	48	Bridge					1	1		1	0	0	2																									
19	Calcio	49	Calcio (a 11)																																				
		50	Futsal (calcio da sala - calcio a 5)																																				
		51	Calcio (a 7)																																				
		52	Calcio (a 8)																																				
		53	Beach Soccer																																				
20	Canoa	54	Canoa freestyle					3	2	0	2	0	0	3	2	2																							
		55	Canoa marathon																																				
		56	Canoa polo					3	2	0	2	0	0	3	2	2																							



ANALISI FATTORI DI RISCHIO PER DISCIPLINE SPORTIVE
MODELLO 3D: D1 = DISTANZA D2 = DISPOSITIVI D3 = DIGITALIZZAZIONE

Indicare per ogni singola voce il fattore di rischio dove: 0=inesistente, 1=scarsa, 2=Medio, 3=Alto, 4=elevato

SPORT	DISCIPLINE	SITO SPORTIVO							SITO DI ALLENAMENTO							SITO DI GARA / EVENTO							EVENTO / PUBBLICO																		
		D1				D2	D3	D1				D2	D3	D1				D2	D3	D1				D2	D3																
		Vicinanza - contatto Atleti	Vicinanza - contatto Tecnici	Vicinanza - contatto Pubblico/Accompagnatore/genitore	Numerosità atleti in azione	Personale di supporto: giudici, cronometristi, raccattapalle, ecc.	Spogliatoi e servizi: numero, dimensioni, bagni	Ambiente chiuso	Attività in piscina	Dispositivi di protezione: possibilità utilizzo	Digitalizzazione: telemedicina, telecoaching, spettatori	Vicinanza - contatto Atleti	Vicinanza - contatto Tecnici	Vicinanza - contatto Pubblico/Accompagnatore/genitore	Numerosità atleti in azione	Personale di supporto: giudici, cronometristi, raccattapalle, ecc.	Spogliatoi e servizi: numero, dimensioni, bagni	Ambiente chiuso	Attività in piscina	Dispositivi di protezione: possibilità utilizzo	Digitalizzazione: telemedicina, telecoaching, spettatori	Vicinanza - contatto Atleti	Vicinanza - contatto Tecnici	Vicinanza - contatto Pubblico/Accompagnatore/genitore	Numerosità atleti in azione	Personale di supporto: giudici, cronometristi, raccattapalle, ecc.	Spogliatoi e servizi: numero, dimensioni, bagni	Ambiente chiuso	Attività in piscina	Dispositivi di protezione: possibilità utilizzo	Digitalizzazione: telemedicina, telecoaching, spettatori	Vicinanza - contatto Atleti	Vicinanza - contatto Tecnici	Vicinanza - contatto Pubblico/Accompagnatore/genitore	Numerosità atleti in azione	Personale di supporto: giudici, cronometristi, raccattapalle, ecc.	Spogliatoi e servizi: numero, dimensioni, bagni	Ambiente chiuso	Attività in piscina	Dispositivi di protezione: necessità, utilizzo	Digitalizzazione: telemedicina, telecoaching, spettatori
	80	Mountain bike								1	1	2	2	1	1																										
	81	Ciclismo sperimentale, amatoriale (Ciclismo Stazionario, E-bike, Scatto Fisso, Fat-bike)																																							
25	Cinofilia	82	Attività sportiva cinotecnica							1	1		1		1	1																									
26	Cricket	83	Cricket (palla tradizionale)																																						
		84	Soft Cricket (palla morbida)																																						
27	Cronometraggio	85	Cronometraggio																																						
28	Dama	86	Dama (caselle 64, 100, 144)							1	1		1	0	0	2		1																							
		87	Dama (variante inglese)							1	1		1	0	0	2		1																							
		88	Dama (variante internazionale)							1	1		1	0	0	2		1																							
		89	Dama (variante italiana)							1	1		1	0	0	2		1																							
		90	Dama (variante problemistica)							1	1		1	0	0	2		1																							
29	Danza Sportiva	91	Danza Sportiva paralimpica																																						
		92	DANZE ACCADEMICHE Danza Moderna e Contemporanea: Modern Jazz, Lyrical Jazz, Graham, Cunningham, Limon e generi derivati							4	2	1	4	0	3	4	3																								
		93	DANZE ACCADEMICHE Danza Classica: Tecniche di Balletto, Variazioni Libere, Pas de Deux, Repertorio Classico							4	2	1	4	0	3	4	3																								



ANALISI FATTORI DI RISCHIO PER DISCIPLINE SPORTIVE
MODELLO 3D: D1 = DISTANZA D2 = DISPOSITIVI D3 = DIGITALIZZAZIONE

Indicare per ogni singola voce il fattore di rischio dove: 0=inesistente, 1=scarso, 2=Medio, 3=Alto, 4=elevato

SPORT	DISCIPLINE	SITO SPORTIVO						SITO DI ALLENAMENTO						SITO DI GARA / EVENTO						EVENTO / PUBBLICO																																								
		D1				D2	D3	D1				D2	D3	D1				D2	D3	D1				D2	D3																																			
		Vicinanza - contatto Atleti	Vicinanza - contatto Tecnici	Vicinanza - contatto Pubblico/Accompagnatore/genitore	Numerosità atleti in azione	Personale di supporto: giudici, cronometristi, raccattapalle, ecc.	Spogliatoi e servizi: numero, dimensioni, bagni	Ambiente chiuso	Attività in piscina	Dispositivi di protezione: possibilità utilizzo	Digitalizzazione: telemedicina, telecoaching, spettatori	Vicinanza - contatto Atleti	Vicinanza - contatto Tecnici	Vicinanza - contatto Pubblico/Accompagnatore/genitore	Numerosità atleti in azione	Personale di supporto: giudici, cronometristi, raccattapalle, ecc.	Spogliatoi e servizi: numero, dimensioni, bagni	Ambiente chiuso	Attività in piscina	Dispositivi di protezione: possibilità utilizzo	Digitalizzazione: telemedicina, telecoaching, spettatori	Vicinanza - contatto Atleti	Vicinanza - contatto Tecnici	Vicinanza - contatto Pubblico/Accompagnatore/genitore	Numerosità atleti in azione	Personale di supporto: giudici, cronometristi, raccattapalle, ecc.	Spogliatoi e servizi: numero, dimensioni, bagni	Ambiente chiuso	Attività in piscina	Dispositivi di protezione: necessità, utilizzo	Digitalizzazione: telemedicina, telecoaching, spettatori	Vicinanza - contatto Atleti	Vicinanza - contatto Tecnici	Vicinanza - contatto Pubblico/Accompagnatore/genitore	Numerosità atleti in azione	Personale di supporto: giudici, cronometristi, raccattapalle, ecc.	Spogliatoi e servizi: numero, dimensioni, bagni	Ambiente chiuso	Attività in piscina	Dispositivi di protezione: necessità, utilizzo	Digitalizzazione: telemedicina, telecoaching, spettatori																			
		98	DANZE INTERNAZIONALI Danze Standard e Danze Latine: Valzer Inglese, Tango, Valzer Viennese, Slow Foxtrot, Quick Step, Samba, Cha Cha Cha, Rumba, Paso Doble, Jive, Combinata, Show Coppie e Formazioni																					4	2	1	4	0	3	4	3																													
		99	DANZE NAZIONALI Liscio Unificato e Sala: Mazurka, Valzer Viennese, Polka, Valzer Lento, Tango, Foxtrot, Combinata, Show Coppie e Formazioni																					4	2	1	4	0	3	4	3																													
		100	DANZE REGIONALI Danze Folk e liscio Tradizionale: Mazurka, Valzer, Polka e altri balli tradizionali																					4	2	1	4	0	3	4	3																													
		101	STREET DANCE Urban Dance: Hip Hop, Break Dance, Electric Boogie, Funk, Hype, Contaminazioni e stili derivati																					4	2	1	4	0	3	4	3																													
30	Fistball	102	Fistball																																																									
31	Flying Disc	103	Flying Disc																					1	1	1				1																														
32	Floorball	104	Floorball																																																									
33	Football Americano	105	Beach																																																									

ANALISI FATTORI DI RISCHIO PER DISCIPLINE SPORTIVE

MODELLO 3D: D1 = DISTANZA D2 = DISPOSITIVI D3 = DIGITALIZZAZIONE

Indicare per ogni singola voce il fattore di rischio dove: 0=inesistente, 1=scarso, 2=Medio, 3=Alto, 4=elevato

SPORT			DISCIPLINE			SITO SPORTIVO			SITO DI ALLENAMENTO						SITO DI GARA / EVENTO			EVENTO / PUBBLICO																		
						D1			D2	D3	D1						D2	D3	D1			D2	D3													
						Vicinanza - contatto Atleti	Vicinanza - contatto Tecnici	Vicinanza - contatto Pubblico/Accompagnatore/genitore	Numerosità atleti in azione	Personale di supporto: giudici, cronometristi, raccattapalle, ecc.	Spogliatoi e servizi: numero, dimensioni, bagni	Ambiente chiuso	Attività in piscina	Dispositivi di protezione: possibilità utilizzo	Digitalizzazione: telemedicina, telecoaching, spettatori	Vicinanza - contatto Atleti	Vicinanza - contatto Tecnici	Vicinanza - contatto Pubblico/Accompagnatore/genitore	Numerosità atleti in azione	Personale di supporto: giudici, cronometristi, raccattapalle, ecc.	Spogliatoi e servizi: numero, dimensioni, bagni	Ambiente chiuso	Attività in piscina	Dispositivi di protezione: possibilità utilizzo	Digitalizzazione: telemedicina, telecoaching, spettatori	Vicinanza - contatto Atleti	Vicinanza - contatto Tecnici	Vicinanza - contatto Pubblico/Accompagnatore/genitore	Numerosità atleti in azione	Personale di supporto: giudici, cronometristi, raccattapalle, ecc.	Spogliatoi e servizi: numero, dimensioni, bagni	Ambiente chiuso	Attività in piscina	Dispositivi di protezione: necessità, utilizzo	Digitalizzazione: telemedicina, telecoaching, spettatori	
		106	Beach Flag																																	
		107	Flag																																	
		108	Tackle																																	
34	Freccette	109	Freccette Soft Dart							1	1		2		1	2																				
		110	Freccette Steel Dart							1	1		2		1	2																				
35	Ginnastica	111	Attività sportiva ginnastica finalizzata alla salute ed al fitness							2	1		3		3	3																				
		112	Ginnastica Acrobatica							1	3		3		3	3																				
		113	Ginnastica Aerobica							1	3		3		3	3																				
		114	Ginnastica Artistica							1	3		3		3	3																				
		115	Ginnastica per Tutti							1	3		3		3	3																				
		116	Ginnastica Ritmica							1	3		3		3	3																				
		117	Trampolino Elastico							1	3		3		3	3																				
36	Giochi e Sport Tradizionali	118	Birilli							1	3		3		3	3																				
		119	Boccia su strada																																	
		120	Calcio Storico Fiorentino																																	
		121	Fiolet																																	
		122	Horse Shoe																																	
		123	Lancio del formaggio																																	
		124	Lancio del rulletto																																	
		125	Lancio del ruzzolone																																	
		126	Lancio della ruzzola																																	
		127	Lippa																																	
		128	Morra																																	
		129	Piastrella - Palet																																	



ANALISI FATTORI DI RISCHIO PER DISCIPLINE SPORTIVE

MODELLO 3D: D1 = DISTANZA D2 = DISPOSITIVI D3 = DIGITALIZZAZIONE

Indicare per ogni singola voce il fattore di rischio dove: 0=inesistente, 1=scarso, 2=Medio, 3=Alto, 4=elevato

SPORT	DISCIPLINE	SITO SPORTIVO						SITO DI ALLENAMENTO						SITO DI GARA / EVENTO						EVENTO / PUBBLICO													
		D1			D2	D3	D1			D2	D3	D1			D2	D3	D1			D2	D3												
		Vicinanza - contatto Atleti	Vicinanza - contatto Tecnici	Vicinanza - contatto Pubblico/Accompagnatore/genitore	Numerosità atleti in azione	Personale di supporto: giudici, cronometristi, raccattapalle, ecc.	Spogliatoi e servizi: numero, dimensioni, bagni	Ambiente chiuso	Attività in piscina	Dispositivi di protezione: possibilità utilizzo	Digitalizzazione: telemedicina, telecoaching, spettatori	Vicinanza - contatto Atleti	Vicinanza - contatto Tecnici	Vicinanza - contatto Pubblico/Accompagnatore/genitore	Numerosità atleti in azione	Personale di supporto: giudici, cronometristi, raccattapalle, ecc.	Spogliatoi e servizi: numero, dimensioni, bagni	Ambiente chiuso	Attività in piscina	Dispositivi di protezione: possibilità utilizzo	Digitalizzazione: telemedicina, telecoaching, spettatori	Vicinanza - contatto Atleti	Vicinanza - contatto Tecnici	Vicinanza - contatto Pubblico/Accompagnatore/genitore	Numerosità atleti in azione	Personale di supporto: giudici, cronometristi, raccattapalle, ecc.	Spogliatoi e servizi: numero, dimensioni, bagni	Ambiente chiuso	Attività in piscina	Dispositivi di protezione: necessità, utilizzo	Digitalizzazione: telemedicina, telecoaching, spettatori		
		130		Rebatta																													
		131		Tiro con la Balestra																													
		132		Tiro con la Fionda																													
		133		Trottola																													
		134		Tsan																													
37	Go	135		Go						1	1		1	0	0	2																	
38	Golf	136		Golf						1	1		1	0	0																		
		137		Golf paralimpico																													
		138		Beach Golf																													
39	Hockey	139		Hockey																													
		140		Hockey Indoor																													
		141		Hockey paralimpico																													
40	Judo	142		Judo						4	4		3			3	2																
41	Ju-Jitsu	143		Ju-Jitsu						4	4		3			3	2																
42	Karate	144		Karate						4	4		3			3	2																
43	Kendo	145		Kendo						4	4		3			3	2																
44	Kickboxing	146		Aerokickboxing						4	4		3			3	2																
		147		Full Contact						4	4		3			3	2																
		148		K-1 Rules						4	4		3			3	2																
		149		Kick Light						4	4		3			3	2																
		150		Light Contact						4	4		3			3	2																
		151		Low Kick						4	4		3			3	2																
		152		Musical Forms						4	4		3			3	2																
		153		Point Fighting						4	4		3			3	2																
45	Korfball	154		Korfball						4	4		3			3	2																



ANALISI FATTORI DI RISCHIO PER DISCIPLINE SPORTIVE
MODELLO 3D: D1 = DISTANZA D2 = DISPOSITIVI D3 = DIGITALIZZAZIONE

Indicare per ogni singola voce il fattore di rischio dove: 0=inesistente, 1=scarso, 2=Medio, 3=Alto, 4=elevato

SPORT	DISCIPLINE	SITO SPORTIVO						SITO DI ALLENAMENTO						SITO DI GARA / EVENTO						EVENTO / PUBBLICO																	
		D1			D2	D3	D1			D2	D3	D1			D2	D3	D1			D2	D3																
		Vicinanza - contatto Atleti	Vicinanza - contatto Tecnici	Vicinanza - contatto Pubblico/Accompagnatore/genitore	Numerosità atleti in azione	Personale di supporto: giudici, cronometristi, raccattapalle, ecc.	Spogliatoi e servizi: numero, dimensioni, bagni	Ambiente chiuso	Attività in piscina	Dispositivi di protezione: possibilità utilizzo	Digitalizzazione: telemedicina, telecoaching, spettatori	Vicinanza - contatto Atleti	Vicinanza - contatto Tecnici	Vicinanza - contatto Pubblico/Accompagnatore/genitore	Numerosità atleti in azione	Personale di supporto: giudici, cronometristi, raccattapalle, ecc.	Spogliatoi e servizi: numero, dimensioni, bagni	Ambiente chiuso	Attività in piscina	Dispositivi di protezione: possibilità utilizzo	Digitalizzazione: telemedicina, telecoaching, spettatori	Vicinanza - contatto Atleti	Vicinanza - contatto Tecnici	Vicinanza - contatto Pubblico/Accompagnatore/genitore	Numerosità atleti in azione	Personale di supporto: giudici, cronometristi, raccattapalle, ecc.	Spogliatoi e servizi: numero, dimensioni, bagni	Ambiente chiuso	Attività in piscina	Dispositivi di protezione: necessità, utilizzo	Digitalizzazione: telemedicina, telecoaching, spettatori						
		180	Offshore																																		
52	Muay Thai	181	Muay Thai																																		
53	Netball	182	Netball																																		
54	Orientamento	183	Corsa orientamento																																		
		184	Mountain Bike orientamento																																		
		185	Orientamento di precisione																																		
		186	Sci orientamento																																		
55	Palla Tamburello	187	Indoor																																		
		188	Muro																																		
		189	Outdoor																																		
		190	Tambeach																																		
56	Pallacanestro	191	Beach Basket																																		
		192	Pallacanestro																																		
		193	Pallacanestro 3 contro 3																																		
57	Pallamano	194	Beach Handball																																		
		195	Pallamano																																		
58	Pallapugno	196	Fronton - One Wall																																		
		197	Gioco Internazionale																																		
		198	Llargues																																		
		199	Palla Eh!																																		
		200	Palla Elastica																																		
		201	Pallapugno																																		
		202	Pallapugno leggera																																		
		203	Pallone col Bracciale																																		
		204	Pantalera																																		

ANALISI FATTORI DI RISCHIO PER DISCIPLINE SPORTIVE
MODELLO 3D: D1 = DISTANZA D2 = DISPOSITIVI D3 = DIGITALIZZAZIONE

Indicare per ogni singola voce il fattore di rischio dove: 0=inesistente, 1=scarso, 2=Medio, 3=Alto, 4=elevato

SPORT	DISCIPLINE	SITO SPORTIVO			SITO DI ALLENAMENTO			SITO DI GARA / EVENTO			EVENTO / PUBBLICO														
		D1	D2	D3	D1	D2	D3	D1	D2	D3	D1	D2	D3												
		Vicinanza - contatto Atleti Vicinanza - contatto Tecnici Vicinanza - contatto Pubblico/Accompagnatore/genitore Numerosità atleti in azione Personale di supporto: giudici, cronometristi, raccattapalle, ecc. Spogliatoi e servizi: numero, dimensioni, bagni Ambiente chiuso Attività in piscina Dispositivi di protezione: possibilità utilizzo Digitalizzazione: telemedicina, telecoaching, spettatori	Vicinanza - contatto Atleti Vicinanza - contatto Tecnici Vicinanza - contatto Pubblico/Accompagnatore/genitore Numerosità atleti in azione Personale di supporto: giudici, cronometristi, raccattapalle, ecc. Spogliatoi e servizi: numero, dimensioni, bagni Ambiente chiuso Attività in piscina Dispositivi di protezione: possibilità utilizzo Digitalizzazione: telemedicina, telecoaching, spettatori	Vicinanza - contatto Atleti Vicinanza - contatto Tecnici Vicinanza - contatto Pubblico/Accompagnatore/genitore Numerosità atleti in azione Personale di supporto: giudici, cronometristi, raccattapalle, ecc. Spogliatoi e servizi: numero, dimensioni, bagni Ambiente chiuso Attività in piscina Dispositivi di protezione: possibilità utilizzo Digitalizzazione: telemedicina, telecoaching, spettatori	Vicinanza - contatto Atleti Vicinanza - contatto Tecnici Vicinanza - contatto Pubblico/Accompagnatore/genitore Numerosità atleti in azione Personale di supporto: giudici, cronometristi, raccattapalle, ecc. Spogliatoi e servizi: numero, dimensioni, bagni Ambiente chiuso Attività in piscina Dispositivi di protezione: possibilità utilizzo Digitalizzazione: telemedicina, telecoaching, spettatori	Vicinanza - contatto Atleti Vicinanza - contatto Tecnici Vicinanza - contatto Pubblico/Accompagnatore/genitore Numerosità atleti in azione Personale di supporto: giudici, cronometristi, raccattapalle, ecc. Spogliatoi e servizi: numero, dimensioni, bagni Ambiente chiuso Attività in piscina Dispositivi di protezione: possibilità utilizzo Digitalizzazione: telemedicina, telecoaching, spettatori	Vicinanza - contatto Atleti Vicinanza - contatto Tecnici Vicinanza - contatto Pubblico/Accompagnatore/genitore Numerosità atleti in azione Personale di supporto: giudici, cronometristi, raccattapalle, ecc. Spogliatoi e servizi: numero, dimensioni, bagni Ambiente chiuso Attività in piscina Dispositivi di protezione: possibilità utilizzo Digitalizzazione: telemedicina, telecoaching, spettatori	Vicinanza - contatto Atleti Vicinanza - contatto Tecnici Vicinanza - contatto Pubblico/Accompagnatore/genitore Numerosità atleti in azione Personale di supporto: giudici, cronometristi, raccattapalle, ecc. Spogliatoi e servizi: numero, dimensioni, bagni Ambiente chiuso Attività in piscina Dispositivi di protezione: possibilità utilizzo Digitalizzazione: telemedicina, telecoaching, spettatori	Vicinanza - contatto Atleti Vicinanza - contatto Tecnici Vicinanza - contatto Pubblico/Accompagnatore/genitore Numerosità atleti in azione Personale di supporto: giudici, cronometristi, raccattapalle, ecc. Spogliatoi e servizi: numero, dimensioni, bagni Ambiente chiuso Attività in piscina Dispositivi di protezione: possibilità utilizzo Digitalizzazione: telemedicina, telecoaching, spettatori	Vicinanza - contatto Atleti Vicinanza - contatto Tecnici Vicinanza - contatto Pubblico/Accompagnatore/genitore Numerosità atleti in azione Personale di supporto: giudici, cronometristi, raccattapalle, ecc. Spogliatoi e servizi: numero, dimensioni, bagni Ambiente chiuso Attività in piscina Dispositivi di protezione: possibilità utilizzo Digitalizzazione: telemedicina, telecoaching, spettatori	Vicinanza - contatto Atleti Vicinanza - contatto Tecnici Vicinanza - contatto Pubblico/Accompagnatore/genitore Numerosità atleti in azione Personale di supporto: giudici, cronometristi, raccattapalle, ecc. Spogliatoi e servizi: numero, dimensioni, bagni Ambiente chiuso Attività in piscina Dispositivi di protezione: necessità, utilizzo Digitalizzazione: telemedicina, telecoaching, spettatori	Vicinanza - contatto Atleti Vicinanza - contatto Tecnici Vicinanza - contatto Pubblico/Accompagnatore/genitore Numerosità atleti in azione Personale di supporto: giudici, cronometristi, raccattapalle, ecc. Spogliatoi e servizi: numero, dimensioni, bagni Ambiente chiuso Attività in piscina Dispositivi di protezione: necessità, utilizzo Digitalizzazione: telemedicina, telecoaching, spettatori	Vicinanza - contatto Atleti Vicinanza - contatto Tecnici Vicinanza - contatto Pubblico/Accompagnatore/genitore Numerosità atleti in azione Personale di supporto: giudici, cronometristi, raccattapalle, ecc. Spogliatoi e servizi: numero, dimensioni, bagni Ambiente chiuso Attività in piscina Dispositivi di protezione: necessità, utilizzo Digitalizzazione: telemedicina, telecoaching, spettatori	Vicinanza - contatto Atleti Vicinanza - contatto Tecnici Vicinanza - contatto Pubblico/Accompagnatore/genitore Numerosità atleti in azione Personale di supporto: giudici, cronometristi, raccattapalle, ecc. Spogliatoi e servizi: numero, dimensioni, bagni Ambiente chiuso Attività in piscina Dispositivi di protezione: necessità, utilizzo Digitalizzazione: telemedicina, telecoaching, spettatori	Vicinanza - contatto Atleti Vicinanza - contatto Tecnici Vicinanza - contatto Pubblico/Accompagnatore/genitore Numerosità atleti in azione Personale di supporto: giudici, cronometristi, raccattapalle, ecc. Spogliatoi e servizi: numero, dimensioni, bagni Ambiente chiuso Attività in piscina Dispositivi di protezione: necessità, utilizzo Digitalizzazione: telemedicina, telecoaching, spettatori										
59	Pallavolo	205	Beach volley																						
		206	Pallavolo																						
		207	Sitting volley																						
60	Pelota Basca	208	Pelota Basca																						
61	Pentathlon Moderno	209	Biathlon (corsa, nuoto)					3	2	1	2				2	1	3								
		210	Combinata (nuoto, corsa)					3	2	1	2				2	1	3								
		211	Combinato (tiro e corsa continuativo)					3	2	1	2				2	1	3								
		212	Pentathlon Moderno (scherma, nuoto, equitazione, combinato)					3	2	1	2				2	1	3								
		213	Tetrathlon moderno (scherma, nuoto, combined)					3	2	1	2				2	1	3								
		214	Triathlon (tiro, corsa, nuoto)					3	2	1	2				2	1	3								
		215	Triathlon moderno (corsa, nuoto, tiro)					3	2	1	2				2	1	3								
62	Pesca Sportiva	216	PESCA DI SUPERFICIE Bolentino, Canna da natante, Canna da riva, Carpfishing, Drifting, Feeder, Kayak fishing, Lancio Tecnico (Casting), Lancio tecnico con peso di mare, Pesca al colpo, Pesca alla trota con esche naturali in torrente e in lago, Pesca con esche artificiali da riva e da natante, Pesca con la bilancella, Pesca con la mosca, Surf casting, Traina costiera, Traina d'altura					0	1	0	0														



ANALISI FATTORI DI RISCHIO PER DISCIPLINE SPORTIVE
MODELLO 3D: D1 = DISTANZA D2 = DISPOSITIVI D3 = DIGITALIZZAZIONE

Indicare per ogni singola voce il fattore di rischio dove: 0=inesistente, 1=scarso, 2=Medio, 3=Alto, 4=elevato

SPORT	DISCIPLINE	SITO SPORTIVO						SITO DI ALLENAMENTO						SITO DI GARA / EVENTO						EVENTO / PUBBLICO														
		D1			D2	D3	D1			D2	D3	D1			D2	D3	D1			D2	D3													
		Vicinanza - contatto Atleti	Vicinanza - contatto Tecnici	Vicinanza - contatto Pubblico/Accompagnatore/genitore	Numerosità atleti in azione	Personale di supporto: giudici, cronometristi, raccattapalle, ecc.	Spogliatoi e servizi: numero, dimensioni, bagni	Ambiente chiuso	Attività in piscina	Dispositivi di protezione: possibilità utilizzo	Digitalizzazione: telemedicina, telecoaching, spettatori	Vicinanza - contatto Atleti	Vicinanza - contatto Tecnici	Vicinanza - contatto Pubblico/Accompagnatore/genitore	Numerosità atleti in azione	Personale di supporto: giudici, cronometristi, raccattapalle, ecc.	Spogliatoi e servizi: numero, dimensioni, bagni	Ambiente chiuso	Attività in piscina	Dispositivi di protezione: possibilità utilizzo	Digitalizzazione: telemedicina, telecoaching, spettatori	Vicinanza - contatto Atleti	Vicinanza - contatto Tecnici	Vicinanza - contatto Pubblico/Accompagnatore/genitore	Numerosità atleti in azione	Personale di supporto: giudici, cronometristi, raccattapalle, ecc.	Spogliatoi e servizi: numero, dimensioni, bagni	Ambiente chiuso	Attività in piscina	Dispositivi di protezione: necessità, utilizzo	Digitalizzazione: telemedicina, telecoaching, spettatori			
70	Savate	236	Savate assalto							4	4																							
		237	Savate combat							4	4		3																					
71	Scacchi	238	Scacchi							1	1		1							1														
72	Scherma	239	Scherma							2	2		2																					
		240	Scherma paralimpica							2	2		2																					
		241	Scherma storica							2	2		2																					
73	Sci	242	Combinata nordica							1	1		1	2																				
		243	Freestyle							1	1		1	2																				
		244	Salto con gli sci							1	1		1	2																				
		245	Sci alpinismo							1	1		1	2																				
		246	Sci alpino							1	1		1	2																				
		247	Sci d'erba							1	1		1	2																				
		248	Sci di velocità							1	1		1	2																				
		249	Sci fondo							2	1		1	2																				
		250	Sci fondo estivo							2	1		1	2																				
		251	Snowboard							2	1		1	2																				
		252	Sci carving							2	1		1	2																				
		253	Telemark							2	1		1	2																				
74	Sci nautico Wakeboard	254	Barefoot (Piedi nudi)							1	1		1	1																				
		255	Cable Ski							1	1		1	1																				
		256	Disabled (Disabili)							1	1		1	1																				
		257	Racing (Velocità)							1	1		1	1																				
		258	Tournament (Discipline classiche)							1	1		1	1																				
		259	Wakeboard Boat (Wakeboard)							1	1		1	1																				
		260	Wakeboard Cable							1	1		1	1																				



ANALISI FATTORI DI RISCHIO PER DISCIPLINE SPORTIVE
MODELLO 3D: D1 = DISTANZA D2 = DISPOSITIVI D3 = DIGITALIZZAZIONE

Indicare per ogni singola voce il fattore di rischio dove: 0=inesistente, 1=scarso, 2=Medio, 3=Alto, 4=elevato

SPORT	DISCIPLINE	SITO SPORTIVO									SITO DI ALLENAMENTO									SITO DI GARA / EVENTO									EVENTO / PUBBLICO														
		D1						D2	D3	D1						D2	D3	D1						D2	D3	D1						D2	D3										
		Vicinanza - contatto Atleti	Vicinanza - contatto Tecnici	Vicinanza - contatto Pubblico/Accompagnatore/genitore	Numerosità atleti in azione	Personale di supporto: giudici, cronometristi, raccattapalle, ecc.	Spogliatoi e servizi: numero, dimensioni, bagni	Ambiente chiuso	Attività in piscina	Dispositivi di protezione: possibilità utilizzo	Digitalizzazione: telemedicina, telecoaching, spettatori	Vicinanza - contatto Atleti	Vicinanza - contatto Tecnici	Vicinanza - contatto Pubblico/Accompagnatore/genitore	Numerosità atleti in azione	Personale di supporto: giudici, cronometristi, raccattapalle, ecc.	Spogliatoi e servizi: numero, dimensioni, bagni	Ambiente chiuso	Attività in piscina	Dispositivi di protezione: possibilità utilizzo	Digitalizzazione: telemedicina, telecoaching, spettatori	Vicinanza - contatto Atleti	Vicinanza - contatto Tecnici	Vicinanza - contatto Pubblico/Accompagnatore/genitore	Numerosità atleti in azione	Personale di supporto: giudici, cronometristi, raccattapalle, ecc.	Spogliatoi e servizi: numero, dimensioni, bagni	Ambiente chiuso	Attività in piscina	Dispositivi di protezione: possibilità utilizzo	Digitalizzazione: telemedicina, telecoaching, spettatori	Vicinanza - contatto Atleti	Vicinanza - contatto Tecnici	Vicinanza - contatto Pubblico/Accompagnatore/genitore	Numerosità atleti in azione	Personale di supporto: giudici, cronometristi, raccattapalle, ecc.	Spogliatoi e servizi: numero, dimensioni, bagni	Ambiente chiuso	Attività in piscina	Dispositivi di protezione: necessità, utilizzo	Digitalizzazione: telemedicina, telecoaching, spettatori		
	57	Dragon Boat	0	0	0	0	0	0	0	0	0	0	0	0	0	0	0	0	0	0	0	0	2	2	2	2	2	0	0	0	1	1	2	2	2	4	1	1	0	0	1	1	
	58	Ocean racing	0	0	0	0	0	0	0	0	0	0	0	0	0	0	0	0	0	0	0	0	2	2	2	2	2	0	0	0	1	1	2	2	2	4	1	1	0	0	1	1	
	59	Paracanoa	0	0	0	0	0	0	0	0	0	0	0	0	0	0	0	0	0	0	0	0	2	2	2	2	2	0	0	0	1	1	2	2	2	4	1	1	0	0	1	1	
	60	Slalom	0	0	0	0	0	0	0	0	0	0	0	0	0	0	0	0	0	0	0	0	2	2	2	2	2	0	0	0	1	1	2	2	2	4	1	1	0	0	1	1	
	61	Sprint	0	0	0	0	0	0	0	0	0	0	0	0	0	0	0	0	0	0	0	0	2	2	2	2	2	0	0	0	1	1	2	2	2	4	1	1	0	0	1	1	
	62	Wildwater (Discesa)	0	0	0	0	0	0	0	0	0	0	0	0	0	0	0	0	0	0	0	0	2	2	2	2	2	0	0	0	1	1	2	2	2	4	1	1	0	0	1	1	
21	Canottaggio	63	Canottaggio	2	0	0	0	0	0	0	0	2	0	0	0	0	0	0	0	0	0	0	0	2	2	2	2	2	0	0	0	1	1	2	2	2	4	1	1	0	0	1	1
		64	Coastal rowing	2	0	0	0	0	0	0	0	2	0	0	0	0	0	0	0	0	0	0	0	2	2	2	2	2	0	0	0	1	1	2	2	2	4	1	1	0	0	1	1
		65	Indoor rowing	2	0	0	0	0	0	0	0	2	0	0	0	0	0	0	0	0	0	0	0	2	2	2	2	2	0	0	0	1	1	2	2	2	4	1	1	0	0	1	1
		66	Para-rowing	2	0	0	0	0	0	0	0	2	0	0	0	0	0	0	0	0	0	0	0	2	2	2	2	2	0	0	0	1	1	2	2	2	4	1	1	0	0	1	1
22	Canottaggio Sedile Fisso	67	Canottaggio Sedile Fisso	2	0	0	0	0	0	0	0	2	0	0	0	0	0	0	0	0	0	0	0	2	2	2	2	2	0	0	0	1	1	2	2	2	4	1	1	0	0	1	1
		68	Voga in Piedi	2	0	0	0	0	0	0	0	2	0	0	0	0	0	0	0	0	0	0	0	2	2	2	2	2	0	0	0	1	1	2	2	2	4	1	1	0	0	1	1
23	Cheerleading	69	Cheerleading																																								
24	Ciclismo	70	Bmx	1	0	0	1	0	0	0		0	0	0	0	0	0	0	0	0	0	0	0	1	0	1	1	0	0	0	0	0	0	0	0	0	0	0	0	0	0		
		71	BMX free style	1	0	0	1	0	0	0		0	0	0	0	0	0	0	0	0	0	0	0	1	0	1	1	0	0	0	0	0	0	0	0	0	0	0	0	0	0		
		72	Ciclismo paralimpico (Strada, Pista, Tandem , Triciclo, Handbike)	4	2	1	4	2	1	0	1	1	4	2	1	2	1	1	0	0	0	0	0	4	2	2	2	1	1	0	0	0	0	4	2	2	2	2	1	0	0	0	0
		73	Ciclismo su pista	4	2	1	4	2	1	0	1	1	4	2	1	2	1	1	0	0	0	0	0	4	2	2	2	1	1	0	0	0	0	4	2	2	2	2	1	0	0	0	0
		74	Ciclismo su strada	4	2	1	4	2	1	0	1	1	4	2	1	2	1	1	0	0	0	0	0	4	2	4	2	1	1	0	0	0	0	4	2	4	2	2	1	0	0	0	0
		75	Ciclismo Trials	4	2	1	4	2	1	0	1	1	4	2	1	2	1	1	0	0	0	0	0	4	2	4	2	1	1	0	0	0	0	4	2	4	2	2	1	0	0	0	0
		76	Ciclo-cross	4	2	1	4	2	1	0	1	1	4	2	1	2	1	1	0	0	0	0	0	4	2	2	2	1	1	0	0	0	0	4	2	2	2	2	1	0	0	0	0
		77	Indoor Cycling (Artistic Cycling - Cycle Ball)	4	2	1	4	2	1	0	1	1	4	2	1	2	1	1	0	0	0	0	0	4	2	2	2	1	1	0	0	0	0	4	2	2	2	2	1	0	0	0	0
		78	Cycling for All e Master (attività cicloamatoriale competitiva)	4	2	1	4	2	1	0	1	1	4	2	1	2	1	1	0	0	0	0	0	4	2	2	2	1	1	0	0	0	0	4	2	2	2	2	1	0	0	0	0
		79	Cicloturismo	1	0	0	1	0	0	0		0	0	0	0	0	0	0	0	0	0	0	0	1	0	1	1	0	0	0	0	0	0	0	0	0	0	0	0	0	0		



ANALISI FATTORI DI RISCHIO PER DISCIPLINE SPORTIVE
MODELLO 3D: D1 = DISTANZA D2 = DISPOSITIVI D3 = DIGITALIZZAZIONE

Indicare per ogni singola voce il fattore di rischio dove: 0=inesistente, 1=scarso, 2=Medio, 3=Alto, 4=elevato

SPORT	DISCIPLINE	SITO SPORTIVO						SITO DI ALLENAMENTO						SITO DI GARA / EVENTO						EVENTO / PUBBLICO																					
		D1			D2	D3	D1			D2	D3	D1			D2	D3	D1			D2	D3																				
		Vicinanza - contatto Atleti	Vicinanza - contatto Tecnici	Vicinanza - contatto Pubblico/Accompagnatore/genitore	Numerosità atleti in azione	Personale di supporto: giudici, cronometristi, raccattapalle, ecc.	Spogliatoi e servizi: numero, dimensioni, bagni	Ambiente chiuso	Attività in piscina	Dispositivi di protezione: possibilità utilizzo	Digitalizzazione: telemedicina, telecoaching, spettatori	Vicinanza - contatto Atleti	Vicinanza - contatto Tecnici	Vicinanza - contatto Pubblico/Accompagnatore/genitore	Numerosità atleti in azione	Personale di supporto: giudici, cronometristi, raccattapalle, ecc.	Spogliatoi e servizi: numero, dimensioni, bagni	Ambiente chiuso	Attività in piscina	Dispositivi di protezione: possibilità utilizzo	Digitalizzazione: telemedicina, telecoaching, spettatori	Vicinanza - contatto Atleti	Vicinanza - contatto Tecnici	Vicinanza - contatto Pubblico/Accompagnatore/genitore	Numerosità atleti in azione	Personale di supporto: giudici, cronometristi, raccattapalle, ecc.	Spogliatoi e servizi: numero, dimensioni, bagni	Ambiente chiuso	Attività in piscina	Dispositivi di protezione: necessità, utilizzo	Digitalizzazione: telemedicina, telecoaching, spettatori										
95	DANZE COREOGRAFICHE Danze Freestyle: Synchro Dance, Choreographic Dance, Show Dance, Disco Dance	1	1	3	4	1	3	4	0	4	0	2	0	1	2	0	3	4	0	4	2	2	3	3	4	3	3	4	0	4	1	2	2	2	4	3	4	4	0	4	1
96	DANZE INTERNAZIONALI Danze Freestyle: Danze Caraibiche (Salsa, Mambo, Merengue, Bachata, Combinata, Rueda), Danze Argentine (Tango, Vals, Milonga), Hustle, Show Coppie e Formazioni	1	1	3	4	1	3	4	0	4	0	2	0	1	2	0	3	4	0	4	2	2	3	3	4	3	3	4	0	4	1	2	2	2	4	3	4	4	0	4	1
97	DANZE INTERNAZIONALI Danze Jazz: Rock'n Roll, Rock Acrobatico, Boogie Woogie, Swing Dance, Lindy Hop, Mixing Blues, Combinata, Show Coppie e Formazioni	1	1	3	4	1	3	4	0	4	0	2	0	1	2	0	3	4	0	4	2	2	3	3	4	3	3	4	0	4	1	2	2	2	4	3	4	4	0	4	1
98	DANZE INTERNAZIONALI Danze Standard e Danze Latine: Valzer Inglese, Tango, Valzer Viennese, Slow Foxtrot, Quick Step, Samba, Cha Cha Cha, Rumba, Paso Doble, Jive, Combinata, Show Coppie e Formazioni	1	1	3	4	1	3	4	0	4	0	2	0	1	2	0	3	4	0	4	2	2	3	3	4	3	3	4	0	4	1	2	2	2	4	3	4	4	0	4	1



ANALISI FATTORI DI RISCHIO PER DISCIPLINE SPORTIVE
MODELLO 3D: D1 = DISTANZA D2 = DISPOSITIVI D3 = DIGITALIZZAZIONE

Indicare per ogni singola voce il fattore di rischio dove: 0=inesistente, 1=scarso, 2=Medio, 3=Alto, 4=elevato

SPORT	DISCIPLINE	SITO SPORTIVO									SITO DI ALLENAMENTO									SITO DI GARA / EVENTO									EVENTO / PUBBLICO																			
		D1						D2	D3	D1						D2	D3	D1						D2	D3	D1						D2	D3															
		Vicinanza - contatto Atleti	Vicinanza - contatto Tecnici	Vicinanza - contatto Pubblico/Accompagnatore/genitore	Numerosità atleti in azione	Personale di supporto: giudici, cronometristi, raccattapalle, ecc.	Spogliatoi e servizi: numero, dimensioni, bagni	Ambiente chiuso	Attività in piscina	Dispositivi di protezione: possibilità utilizzo	Digitalizzazione: telemedicina, telecoaching, spettatori	Vicinanza - contatto Atleti	Vicinanza - contatto Tecnici	Vicinanza - contatto Pubblico/Accompagnatore/genitore	Numerosità atleti in azione	Personale di supporto: giudici, cronometristi, raccattapalle, ecc.	Spogliatoi e servizi: numero, dimensioni, bagni	Ambiente chiuso	Attività in piscina	Dispositivi di protezione: possibilità utilizzo	Digitalizzazione: telemedicina, telecoaching, spettatori	Vicinanza - contatto Atleti	Vicinanza - contatto Tecnici	Vicinanza - contatto Pubblico/Accompagnatore/genitore	Numerosità atleti in azione	Personale di supporto: giudici, cronometristi, raccattapalle, ecc.	Spogliatoi e servizi: numero, dimensioni, bagni	Ambiente chiuso	Attività in piscina	Dispositivi di protezione: possibilità utilizzo	Digitalizzazione: telemedicina, telecoaching, spettatori	Vicinanza - contatto Atleti	Vicinanza - contatto Tecnici	Vicinanza - contatto Pubblico/Accompagnatore/genitore	Numerosità atleti in azione	Personale di supporto: giudici, cronometristi, raccattapalle, ecc.	Spogliatoi e servizi: numero, dimensioni, bagni	Ambiente chiuso	Attività in piscina	Dispositivi di protezione: necessità, utilizzo	Digitalizzazione: telemedicina, telecoaching, spettatori							
		99	DANZE NAZIONALI Liscio Unificato e Sala: Mazurka, Valzer Viennese, Polka, Valzer Lento, Tango, Foxtrot, Combinata, Show Coppie e Formazioni	1	1	3	4	1	3	4	0	4	0	2	0	1	2	0	3	4	0	4	2	2	3	3	4	3	3	4	0	4	1	2	2	2	2	4	3	4	4	0	4	1				
		100	DANZE REGIONALI Danze Folk e liscio Tradizionale: Mazurka, Valzer, Polka e altri balli tradizionali	1	1	3	4	1	3	4	0	4	0	2	0	1	2	0	3	4	0	4	2	2	3	3	4	3	3	4	0	4	1	2	2	2	2	4	3	4	4	0	4	1				
		101	STREET DANCE Urban Dance: Hip Hop, Break Dance, Electric Boogie, Funk, Hype, Contaminazioni e stili derivati	1	1	3	4	1	3	4	0	4	0	2	0	1	2	0	3	4	0	4	2	2	3	3	4	3	3	4	0	4	1	2	2	2	2	4	3	4	4	0	4	1				
30	Fistball	102	Fistball																																													
31	Flying Disc	103	Flying Disc																																													
32	Floorball	104	Floorball	4	2	1	4	1	3	0	0	0	0	4	2	2	4	2	2	0	0	0	0	4	2	1	4	2	2	0	0	0	0	4	4	3	2	1	0	0	0	0	0	0	0	0		
33	Football Americano	105	Beach	4	2	1	4	1	3	0	0	0	0	4	2	2	4	2	2	0	0	0	0	4	2	1	4	2	2	0	0	0	0	4	4	3	2	1	0	0	0	0	0	0	0	0		
		106	Beach Flag	4	2	1	4	1	3	0	0	0	0	4	2	2	4	2	2	0	0	0	0	4	2	1	4	2	2	0	0	0	0	4	4	3	2	1	0	0	0	0	0	0	0	0		
		107	Flag	4	2	1	4	1	3	0	0	0	0	4	2	2	4	2	2	0	0	0	0	4	2	1	4	2	2	0	0	0	0	4	4	3	2	1	0	0	0	0	0	0	0	0		
		108	Tackle	4	2	1	4	1	3	0	0	0	0	4	2	2	4	2	2	0	0	0	0	4	2	1	4	2	2	0	0	0	0	4	4	3	2	1	0	0	0	0	0	0	0	0		
34	Freccette	109	Freccette Soft Dart																																													
		110	Freccette Steel Dart																																													
35	Ginnastica	111	Attività sportiva ginnastica finalizzata alla salute ed al fitness	1	1	0	2	0	2	2	0			1	1	0	2	0	2	2	0																											



ANALISI FATTORI DI RISCHIO PER DISCIPLINE SPORTIVE
MODELLO 3D: D1 = DISTANZA D2 = DISPOSITIVI D3 = DIGITALIZZAZIONE

Indicare per ogni singola voce il fattore di rischio dove: 0=inesistente, 1=scarso, 2=Medio, 3=Alto, 4=elevato

SPORT	DISCIPLINE	SITO SPORTIVO										SITO DI ALLENAMENTO										SITO DI GARA / EVENTO										EVENTO / PUBBLICO																																								
		D1					D2					D3					D1					D2					D3					D1					D2					D3																														
		Vicinanza - contatto Atleti	Vicinanza - contatto Tecnici	Vicinanza - contatto Pubblico/Accompagnatore/genitore	Numerosità atleti in azione	Personale di supporto: giudici, cronometristi, raccattapalle, ecc.	Spogliatoi e servizi: numero, dimensioni, bagni	Ambiente chiuso	Attività in piscina	Dispositivi di protezione: possibilità utilizzo	Digitalizzazione: telemedicina, telecoaching, spettatori	Vicinanza - contatto Atleti	Vicinanza - contatto Tecnici	Vicinanza - contatto Pubblico/Accompagnatore/genitore	Numerosità atleti in azione	Personale di supporto: giudici, cronometristi, raccattapalle, ecc.	Spogliatoi e servizi: numero, dimensioni, bagni	Ambiente chiuso	Attività in piscina	Dispositivi di protezione: possibilità utilizzo	Digitalizzazione: telemedicina, telecoaching, spettatori	Vicinanza - contatto Atleti	Vicinanza - contatto Tecnici	Vicinanza - contatto Pubblico/Accompagnatore/genitore	Numerosità atleti in azione	Personale di supporto: giudici, cronometristi, raccattapalle, ecc.	Spogliatoi e servizi: numero, dimensioni, bagni	Ambiente chiuso	Attività in piscina	Dispositivi di protezione: possibilità utilizzo	Digitalizzazione: telemedicina, telecoaching, spettatori	Vicinanza - contatto Atleti	Vicinanza - contatto Tecnici	Vicinanza - contatto Pubblico/Accompagnatore/genitore	Numerosità atleti in azione	Personale di supporto: giudici, cronometristi, raccattapalle, ecc.	Spogliatoi e servizi: numero, dimensioni, bagni	Ambiente chiuso	Attività in piscina	Dispositivi di protezione: necessità, utilizzo	Digitalizzazione: telemedicina, telecoaching, spettatori																															
		2	1	2	1	0	0	0	0	0	0	2	1	2	1	0	0	0	0	0	0	2	1	2	1	0	0	0	0	0	0	2	1	2	1	0	0	0	0	0	0	2	1	2	1	0	0	0	0	0	0																					
		137	Golf paralimpico	2	1	2	1	0	0	0	0	0	0	0	0	0	0	0	0	0	2	1	2	1	0	0	0	0	0	0	0	0	0	0	0	0	0	0	0	0	0	2	1	2	1	0	0	0	0	0	0	2	1	2	1	0	0	0	0	0	0	2	1	2	1	0	0	0	0	0	0	
39	Hockey	138	Beach Golf	2	1	2	1	0	0	0	0	0	0	0	0	0	0	0	0	0	2	1	2	1	0	0	0	0	0	0	0	0	0	0	0	0	0	0	0	0	0	2	1	2	1	0	0	0	0	0	0	2	1	2	1	0	0	0	0	0	0	2	1	2	1	0	0	0	0	0	0	
		139	Hockey																																																																					
		140	Hockey Indoor	4	2	2	4	2	4	4	0	4	4	4	4	4	4	0	4	4	4	2	2	4	0	4	4	4	4	4	4	4	4	4	4	4	4	4	4	4	4	4	4	4	4	4	4	4	4	4	4	4	4	4	4	4	4	4	4	4	4	4	4	4	4	4	4	4	4	4	4	4
		141	Hockey paralimpico																																																																					
40	Judo	142	Judo	4	2	2	4	2	4	4	0	4	4	4	4	4	0	4	4	4	2	2	4	0	4	4	4	4	4	4	4	4	4	4	4	4	4	4	4	4	4	4	4	4	4	4	4	4	4	4	4	4	4	4	4	4	4	4	4	4	4											
41	Ju-Jitsu	143	Ju-Jitsu	4	2	2	4	2	4	4	0	4	4	4	4	4	0	4	4	4	2	2	4	0	4	4	4	4	4	4	4	4	4	4	4	4	4	4	4	4	4	4	4	4	4	4	4	4	4	4	4																					
42	Karate	144	Karate	4	2	2	4	2	4	4	0	4	4	4	4	4	0	4	4	4	2	2	4	0	4	4	4	4	4	4	4	4	4	4	4	4	4	4	4	4	4	4	4	4	4	4	4	4	4	4	4																					
43	Kendo	145	Kendo	0	0	0	0	0	0	0	0	0	0	0	0	0	0	0	0	4	2	1	1	1	3	3	0	4	0	4	2	1	1	1	3	3	0	4	0	0	0	0	0	0	0	0	0	0	0	0	0	0																				
44	Kickboxing	146	Aerokickboxing	0	0	0	0	0	0	0	0	0	0	0	0	0	0	0	0	4	2	1	1	1	3	3	0	4	0	4	2	1	1	1	3	3	0	4	0	0	0	0	0	0	0	0	0	0	0	0	0	0																				
		147	Full Contact	4	2	2	4	2	4	4	0	4	4	4	4	4	0	4	4	4	2	2	4	0	4	4	4	4	4	4	4	4	4	4	4	4	4	4	4	4	4	4	4	4	4	4	4	4	4	4	4																					
		148	K-1 Rules	4	2	2	4	2	4	4	0	4	4	4	4	4	0	4	4	4	2	2	4	0	4	4	4	4	4	4	4	4	4	4	4	4	4	4	4	4	4	4	4	4	4	4	4	4	4	4	4																					
		149	Kick Light	4	2	2	4	2	4	4	0	4	4	4	4	4	0	4	4	4	2	2	4	0	4	4	4	4	4	4	4	4	4	4	4	4	4	4	4	4	4	4	4	4	4	4	4	4	4	4	4																					
		150	Light Contact	4	2	2	4	2	4	4	0	4	4	4	4	4	0	4	4	4	2	2	4	0	4	4	4	4	4	4	4	4	4	4	4	4	4	4	4	4	4	4	4	4	4	4	4	4	4	4	4																					
		151	Low Kick	4	2	2	4	2	4	4	0	4	4	4	4	4	0	4	4	4	2	2	4	0	4	4	4	4	4	4	4	4	4	4	4	4	4	4	4	4	4	4	4	4	4	4	4	4	4	4	4																					
		152	Musical Forms	0	0	0	0	0	0	0	0	0	0	0	0	0	0	0	0	4	2	1	1	1	3	3	0	4	0	4	2	1	1	1	3	3	0	4	0	0	0	0	0	0	0	0	0	0	0	0	0	0																				
		153	Point Fighting	0	0	0	0	0	0	0	0	0	0	0	0	0	0	0	0	4	2	1	1	1	3	3	0	4	0	4	2	1	1	1	3	3	0	4	0	0	0	0	0	0	0	0	0	0	0	0	0	0																				
45	Korfbal	154	Korfbal																																																																					
46	Lacrosse	155	Lacrosse																																																																					
47	Lotta	156	Lotta greco-romana	4	2	1	1	0	2	2	0	0	0	0	0	0	0	0	4	2	1	1	0	1	1	0	0	0	4	2	2	2	2	2	0	0	0	0	0	0	4	3	3	3	2	2	3	0	0	0																						
		157	Lotta libera	4	2	1	1	0	2	2	0	0	0	0	0	0	0	0	4	2	1	1	0	1	1	0	0	0	4	2	2	2	2	2	0	0	0	0	0	0	4	3	3	3	2	2	3	0	0	0																						
		158	Grappling	4	2	1	1	0	2	2	0	0	0	0	0	0	0	0	4	2	1	1	0	1	1	0	0	0	4	2	2	2	2	2	0	0	0	0	0	0	4	3	3	3	2	2	3	0	0	0																						
		159	Pancrazio Athlima	4	2	1	1	0	2	2	0	0	0	0	0	0	0	0	4	2	1	1	0	1	1	0	0	0	4	2	2	2	2	2	0	0	0	0	0	0	4	3	3	3	2	2	3	0	0	0																						
48	Medicina dello sport	160	Medicina dello sport																																																																					
49	Minigolf	161	Minigolf	2	1	2	1	0	0	0	0	0	0	0	0	0	0	0	2	1	2	1	0	0	0	0	0	0	2	1	2	1	0	0	0	0	0	0	0	0	2	1	2	1	0	0	0	0	0	0																						



ANALISI FATTORI DI RISCHIO PER DISCIPLINE SPORTIVE
MODELLO 3D: D1 = DISTANZA D2 = DISPOSITIVI D3 = DIGITALIZZAZIONE

Indicare per ogni singola voce il fattore di rischio dove: 0=inesistente, 1=scarso, 2=Medio, 3=Alto, 4=elevato

SPORT	DISCIPLINE	SITO SPORTIVO									SITO DI ALLENAMENTO									SITO DI GARA / EVENTO									EVENTO / PUBBLICO																		
		D1						D2	D3	D1						D2	D3	D1						D2	D3	D1						D2	D3														
		Vicinanza - contatto Atleti	Vicinanza - contatto Tecnici	Vicinanza - contatto Pubblico/Accompagnatore/genitore	Numerosità atleti in azione	Personale di supporto: giudici, cronometristi, raccattapalle, ecc.	Spogliatoi e servizi: numero, dimensioni, bagni	Ambiente chiuso	Attività in piscina	Dispositivi di protezione: possibilità utilizzo	Digitalizzazione: telemedicina, telecoaching, spettatori	Vicinanza - contatto Atleti	Vicinanza - contatto Tecnici	Vicinanza - contatto Pubblico/Accompagnatore/genitore	Numerosità atleti in azione	Personale di supporto: giudici, cronometristi, raccattapalle, ecc.	Spogliatoi e servizi: numero, dimensioni, bagni	Ambiente chiuso	Attività in piscina	Dispositivi di protezione: possibilità utilizzo	Digitalizzazione: telemedicina, telecoaching, spettatori	Vicinanza - contatto Atleti	Vicinanza - contatto Tecnici	Vicinanza - contatto Pubblico/Accompagnatore/genitore	Numerosità atleti in azione	Personale di supporto: giudici, cronometristi, raccattapalle, ecc.	Spogliatoi e servizi: numero, dimensioni, bagni	Ambiente chiuso	Attività in piscina	Dispositivi di protezione: possibilità utilizzo	Digitalizzazione: telemedicina, telecoaching, spettatori	Vicinanza - contatto Atleti	Vicinanza - contatto Tecnici	Vicinanza - contatto Pubblico/Accompagnatore/genitore	Numerosità atleti in azione	Personale di supporto: giudici, cronometristi, raccattapalle, ecc.	Spogliatoi e servizi: numero, dimensioni, bagni	Ambiente chiuso	Attività in piscina	Dispositivi di protezione: necessità, utilizzo	Digitalizzazione: telemedicina, telecoaching, spettatori						
50	Motociclismo	162	Enduro	2	1	1	2	1	0	0	0	0	0	0	2	1	1	1	1	1	0	0	0	0	0	0	3	2	2	3	2	2	0	0	0	0	4	3	0	4	1	1	0	0	0	0	
		163	Motocross	2	1	1	2	1	0	0	0	0	0	2	1	1	1	1	1	0	0	0	0	0	0	0	3	2	2	3	2	2	0	0	0	0	4	3	0	4	1	1	0	0	0	0	
		164	Motorally	2	1	1	2	1	0	0	0	0	0	2	1	1	1	1	1	0	0	0	0	0	0	0	3	2	2	3	2	2	0	0	0	0	4	3	0	4	1	1	0	0	0	0	
		165	Motoslitte (Snowcross)	2	1	1	2	1	0	0	0	0	0	2	1	1	1	1	1	0	0	0	0	0	0	0	3	2	2	3	2	2	0	0	0	0	4	3	0	4	1	1	0	0	0	0	
		166	Quad	2	1	1	2	1	0	0	0	0	0	2	1	1	1	1	1	0	0	0	0	0	0	0	3	2	2	3	2	2	0	0	0	0	4	3	0	4	1	1	0	0	0	0	
		167	Speedway (Track Racing)																																												
		168	Supermoto	2	1	1	2	1	0	0	0	0	0	2	1	1	1	1	1	0	0	0	0	0	0	0	3	2	2	3	2	2	0	0	0	0	4	3	0	4	1	1	0	0	0	0	
		169	Trial	2	1	1	2	1	0	0	0	0	0	2	1	1	1	1	1	0	0	0	0	0	0	0	3	2	2	3	2	2	0	0	0	0	4	3	0	4	1	1	0	0	0	0	
		170	Velocità (Road Racing)																																												
		171	Mototurismo																																												
		172	Moto d'epoca	2	1	1	2	1	0	0	0	0	0	2	1	1	1	1	1	0	0	0	0	0	0	0	3	2	2	3	2	2	0	0	0	0	4	3	0	4	1	1	0	0	0	0	
51	Motonautica	173	Barche storiche da corsa																																												
		174	Circuito																																												
		175	Diporto	2	1	1	2	1	0	0	0	0	0	2	1	1	1	1	1	0	0	0	0	0	0	0	3	2	2	3	2	2	0	0	0	0	4	3	0	4	1	1	0	0	0	0	
		176	Endurance																																												
		177	Giovanile e propedeutica																																												
		178	Motonautica Radiocomandata																																												
		179	Moto d'acqua - Hydrofly																																												
		180	Offshore																																												
52	Muay Thai	181	Muay Thai	4	2	2	4	2	4	4	0	4	4	4	4	2	4	4	0	4	4	0	4	0	4	4	4	4	4	4	4	4	4	4	4	4	4	4	4	4	4	4	4	4	4	4	4
53	Netball	182	Netball																																												
54	Orientamento	183	Corsa orientamento	0	0	0	1	0	1	0	0	4		0	0	0	1	0	1	0	0	4		3	0	1	4	1	3	0	0	3		3	0	1	4	1	3	0	0	3					
		184	Mountain Bike orientamento	0	0	0	1	0	1	0	0	4		0	0	0	1	0	1	0	0	4		3	0	1	4	1	3	0	0	3		3	0	1	4	1	3	0	0	3					
		185	Orientamento di precisione	0	0	0	1	0	1	0	0	4		0	0	0	1	0	1	0	0	4		3	0	1	4	1	3	0	0	3		3	0	1	4	1	3	0	0	3					
		186	Sci orientamento																																												



ANALISI FATTORI DI RISCHIO PER DISCIPLINE SPORTIVE
MODELLO 3D: D1 = DISTANZA D2 = DISPOSITIVI D3 = DIGITALIZZAZIONE

Indicare per ogni singola voce il fattore di rischio dove: 0=inesistente, 1=scarso, 2=Medio, 3=Alto, 4=elevato

SPORT	DISCIPLINE	SITO SPORTIVO									SITO DI ALLENAMENTO									SITO DI GARA / EVENTO									EVENTO / PUBBLICO																	
		D1			D2			D3			D1			D2			D3			D1			D2			D3			D1			D2			D3											
		Vicinanza - contatto Atleti	Vicinanza - contatto Tecnici	Vicinanza - contatto Pubblico/Accompagnatore/genitore	Numerosità atleti in azione	Personale di supporto: giudici, cronometristi, raccattapalle, ecc.	Spogliatoi e servizi: numero, dimensioni, bagni	Ambiente chiuso	Attività in piscina	Dispositivi di protezione: possibilità utilizzo	Digitalizzazione: telemedicina, telecoaching, spettatori	Vicinanza - contatto Atleti	Vicinanza - contatto Tecnici	Vicinanza - contatto Pubblico/Accompagnatore/genitore	Numerosità atleti in azione	Personale di supporto: giudici, cronometristi, raccattapalle, ecc.	Spogliatoi e servizi: numero, dimensioni, bagni	Ambiente chiuso	Attività in piscina	Dispositivi di protezione: possibilità utilizzo	Digitalizzazione: telemedicina, telecoaching, spettatori	Vicinanza - contatto Atleti	Vicinanza - contatto Tecnici	Vicinanza - contatto Pubblico/Accompagnatore/genitore	Numerosità atleti in azione	Personale di supporto: giudici, cronometristi, raccattapalle, ecc.	Spogliatoi e servizi: numero, dimensioni, bagni	Ambiente chiuso	Attività in piscina	Dispositivi di protezione: possibilità utilizzo	Digitalizzazione: telemedicina, telecoaching, spettatori	Vicinanza - contatto Atleti	Vicinanza - contatto Tecnici	Vicinanza - contatto Pubblico/Accompagnatore/genitore	Numerosità atleti in azione	Personale di supporto: giudici, cronometristi, raccattapalle, ecc.	Spogliatoi e servizi: numero, dimensioni, bagni	Ambiente chiuso	Attività in piscina	Dispositivi di protezione: necessità, utilizzo	Digitalizzazione: telemedicina, telecoaching, spettatori					
		4	2	2	4	2	4	4	0	4	4	4	2	2	4	2	4	4	0	4	4	4	4	4	4	4	4	0	4	4	0	4	0	4	4	4	4	4	4	4	4	4	0	0	0	
55	Palla Tamburello	187	Indoor	4	2	2	4	2	4	4	0	4	4	4	4	2	2	4	2	4	4	4	4	4	0	4	4	0	4	0	4	4	4	4	4	4	4	4	4	4	4	0	0	0		
		188	Muro	4	2	2	4	2	4	4	0	4	4	4	2	2	4	2	4	4	4	4	4	4	0	4	4	0	4	0	4	4	4	4	4	4	4	4	4	4	4	0	0	0		
		189	Outdoor	4	2	2	4	2	4	4	0	4	4	4	2	2	4	2	4	4	4	4	4	4	0	4	4	0	4	0	4	4	4	4	4	4	4	4	4	4	4	0	0	0		
		190	Tambeach	4	2	2	4	2	4	4	0	4	4	4	2	2	4	2	4	4	4	4	4	4	0	4	4	0	4	0	4	4	4	4	4	4	4	4	4	4	4	0	0	0		
56	Pallacanestro	191	Beach Basket	2	2	3	2	2	4	2	2	3	2	4	2	0	3	2	4	3	0	0	4	4	4	4	3	4	4	0	0															
		192	Pallacanestro	2	2	3	2	2	4	2	2	3	2	4	2	0	3	2	4	3	0	0	4	4	4	4	3	4	4	0	0															
		193	Pallacanestro 3 contro 3	2	2	3	2	2	4	2	2	3	2	4	2	0	3	2	4	3	0	0	4	4	4	4	3	4	4	0	0															
57	Pallamano	194	Beach Handball	2	2	3	2	2	4	2	2	3	2	4	2	0	3	2	4	3	0	0	4	4	4	4	3	4	4	0	0															
		195	Pallamano	2	2	3	2	2	4	2	2	3	2	4	2	0	3	2	4	3	0	0	4	4	4	4	3	4	4	0	0															
58	Pallapugno	196	Fronton - One Wall	4	2	2	4	2	4	4	0	4	4	4	2	2	4	2	4	4	0	4	4	4	4	0	4	4	0	4	0	4	4	4	4	4	4	4	4	4	4	4	4	0	0	0
		197	Gioco Internazionale	4	2	2	4	2	4	4	0	4	4	4	2	2	4	2	4	4	0	4	4	4	4	0	4	4	0	4	0	4	4	4	4	4	4	4	4	4	4	4	4	0	0	0
		198	Llargues	4	2	2	4	2	4	4	0	4	4	4	2	2	4	2	4	4	0	4	4	4	4	0	4	4	0	4	0	4	4	4	4	4	4	4	4	4	4	4	4	0	0	0
		199	Palla Eh!	2	2	3	2	2	4	2	2	3	2	4	2	0	3	2	4	3	0	0	4	4	4	4	3	4	4	0	0															
		200	Palla Elastica	2	2	3	2	2	4	2	2	3	2	4	2	0	3	2	4	3	0	0	4	4	4	4	3	4	4	0	0															
		201	Pallapugno	2	2	3	2	2	4	2	2	3	2	4	2	0	3	2	4	3	0	0	4	4	4	4	3	4	4	0	0															
		202	Pallapugno leggera																																											
		203	Pallone col Bracciale																																											
		204	Pantalera																																											
59	Pallavolo	205	Beach volley	1	0	0	0	0	1	0	0											1	0	0	0	0	1	0																		
		206	Pallavolo	2	2	3	3	2	3	3	3	1	3	3	3	3	1	2	1	1	0	3	3	3	3	2	1	1	1	0	1	0	3	3	3	3	1	3	3	3	3	1	3	3	3	1
		207	Sitting volley	2	2	3	3	2	3	3	3	1	3	3	3	3	1	2	1	1	0	3	3	3	3	2	1	1	1	0	1	0	3	3	3	3	1	3	3	3	3	1	3	3	3	1
60	Pelota Basca	208	Pelota Basca																																											
61	Pentathlon Moderno	209	Biathle (corsa, nuoto)	0	0	0	1	0	1	0	0	4										3	0	1	4	1	3	0	0	3	3	0	1	4	1	3	0	0	3	3	0	1	4	3		
		210	Combinata (nuoto, corsa)	0	0	0	1	0	1	0	0	4										3	0	1	4	1	3	0	0	3	3	0	1	4	1	3	0	0	3	3	0	1	4	3		
		211	Combinato (tiro e corsa continuativo)	0	0	0	1	0	1	0	0	4										3	0	1	4	1	3	0	0	3	3	0	1	4	1	3	0	0	3	3	0	1	4	3		



ANALISI FATTORI DI RISCHIO PER DISCIPLINE SPORTIVE
MODELLO 3D: D1 = DISTANZA D2 = DISPOSITIVI D3 = DIGITALIZZAZIONE

Indicare per ogni singola voce il fattore di rischio dove: 0=inesistente, 1=scarso, 2=Medio, 3=Alto, 4=elevato

SPORT	DISCIPLINE	SITO SPORTIVO							SITO DI ALLENAMENTO							SITO DI GARA / EVENTO							EVENTO / PUBBLICO																					
		D1				D2	D3	D1				D2	D3	D1				D2	D3	D1				D2	D3																			
		Vicinanza - contatto Atleti	Vicinanza - contatto Tecnici	Vicinanza - contatto Pubblico/Accompagnatore/genitore	Numerosità atleti in azione	Personale di supporto: giudici, cronometristi, raccattapalle, ecc.	Spogliatoi e servizi: numero, dimensioni, bagni	Ambiente chiuso	Attività in piscina	Dispositivi di protezione: possibilità utilizzo	Digitalizzazione: telemedicina, telecoaching, spettatori	Vicinanza - contatto Atleti	Vicinanza - contatto Tecnici	Vicinanza - contatto Pubblico/Accompagnatore/genitore	Numerosità atleti in azione	Personale di supporto: giudici, cronometristi, raccattapalle, ecc.	Spogliatoi e servizi: numero, dimensioni, bagni	Ambiente chiuso	Attività in piscina	Dispositivi di protezione: possibilità utilizzo	Digitalizzazione: telemedicina, telecoaching, spettatori	Vicinanza - contatto Atleti	Vicinanza - contatto Tecnici	Vicinanza - contatto Pubblico/Accompagnatore/genitore	Numerosità atleti in azione	Personale di supporto: giudici, cronometristi, raccattapalle, ecc.	Spogliatoi e servizi: numero, dimensioni, bagni	Ambiente chiuso	Attività in piscina	Dispositivi di protezione: necessità, utilizzo	Digitalizzazione: telemedicina, telecoaching, spettatori													
		212	Pentathlon Moderno (scherma, nuoto, equitazione, combinato)	0	0	0	1	0	1	0	0	4	0	0	0	1	0	1	0	0	4	3	0	1	4	1	3	0	0	3	3	0	1	4	1	3	0	0	3					
		213	Tetrathlon moderno (scherma, nuoto, combined)	0	0	0	1	0	1	0	0	4	0	0	0	1	0	1	0	0	4	3	0	1	4	1	3	0	0	3	3	0	1	4	1	3	0	0	3					
		214	Triathlon (tiro, corsa, nuoto)	0	0	0	1	0	1	0	0	4	0	0	0	1	0	1	0	0	4	3	0	1	4	1	3	0	0	3	3	0	1	4	1	3	0	0	3					
		215	Triathlon moderno (corsa, nuoto, tiro)	0	0	0	1	0	1	0	0	4	0	0	0	1	0	1	0	0	4	3	0	1	4	1	3	0	0	3	3	0	1	4	1	3	0	0	3					
62	Pesca Sportiva	216	PESCA DI SUPERFICIE Bolentino, Canna da natante, Canna da riva, Carpfishing, Drifting, Feeder, Kayak fishing, Lancio Tecnico (Casting), Lancio tecnico con peso di mare, Pesca al colpo, Pesca alla trota con esche naturali in torrente e in lago, Pesca con esche artificiali da riva e da natante, Pesca con la bilancella, Pesca con la mosca, Surf casting, Traina costiera, Traina d'altura	0	0	0	1	0	0	0	0	0	0	0	0	0	0	0	0	0	0	1	0	0	0	0	0	0	0	0	0	0	0	0	0	0	0	0	0	0	0			
63	Pesistica	217	Cultura Fisica (Biathlon Atletico, Sviluppo Muscolare, Braccio di Ferro, Palestriadi, Power Games, attività con sovraccarichi e resistenze finalizzate al fitness e al benessere fisico)	1	0	0	0	0	2	2	1	0	0	0	0	0	0	1	0	0	0	0	0	0	1	0	0	0	1	2	2	2	2	1	0	1	2	2	0	0	0			
		218	Distensione su panca	1	1	0	0	0	2	2	0	0	0	1	1	0	0	0	2	2	0	0	0	0	2	2	1	0	1	2	2	0	0	0	2	2	1	0	1	2	2	0	0	0
		219	Pesistica paralimpica	1	1	0	0	0	2	2	0	0	0	1	1	0	0	0	2	2	0	0	0	0	2	2	1	0	1	2	2	0	0	0	2	2	1	0	1	2	2	0	0	0
		220	Pesistica Olimpica	1	1	0	0	0	2	2	0	0	0	1	1	0	0	0	2	2	0	0	0	0	2	2	1	0	1	2	2	0	0	0	2	2	1	0	1	2	2	0	0	0
64	Powerlifting	221	Powerlifting	1	1	0	0	0	2	2	0	0	0	1	1	0	0	0	2	2	0	0	0	0	2	2	1	0	1	2	2	0	0	0	2	2	1	0	1	2	2	0	0	0
65	Pugilato	222	Pugilato AOB/APB	4	2	2	4	2	4	4	0	4	4	4	2	2	4	0	4	4	0	4	4	4	4	4	4	4	0	4	4	0	4	0	4	4	4	4	4	4	4	0	0	0



ANALISI FATTORI DI RISCHIO PER DISCIPLINE SPORTIVE
MODELLO 3D: D1 = DISTANZA D2 = DISPOSITIVI D3 = DIGITALIZZAZIONE

Indicare per ogni singola voce il fattore di rischio dove: 0=inesistente, 1=scarso, 2=Medio, 3=Alto, 4=elevato

SPORT	DISCIPLINE	SITO SPORTIVO										SITO DI ALLENAMENTO										SITO DI GARA / EVENTO										EVENTO / PUBBLICO																		
		D1					D2	D3	D1					D2	D3	D1					D2	D3	D1					D2	D3																					
		Vicinanza - contatto Atleti	Vicinanza - contatto Tecnici	Vicinanza - contatto Pubblico/Accompagnatore/genitore	Numerosità atleti in azione	Personale di supporto: giudici, cronometristi, raccattapalle, ecc.	Spogliatoi e servizi: numero, dimensioni, bagni	Ambiente chiuso	Attività in piscina	Dispositivi di protezione: possibilità utilizzo	Digitalizzazione: telemedicina, telecoaching, spettatori	Vicinanza - contatto Atleti	Vicinanza - contatto Tecnici	Vicinanza - contatto Pubblico/Accompagnatore/genitore	Numerosità atleti in azione	Personale di supporto: giudici, cronometristi, raccattapalle, ecc.	Spogliatoi e servizi: numero, dimensioni, bagni	Ambiente chiuso	Attività in piscina	Dispositivi di protezione: possibilità utilizzo	Digitalizzazione: telemedicina, telecoaching, spettatori	Vicinanza - contatto Atleti	Vicinanza - contatto Tecnici	Vicinanza - contatto Pubblico/Accompagnatore/genitore	Numerosità atleti in azione	Personale di supporto: giudici, cronometristi, raccattapalle, ecc.	Spogliatoi e servizi: numero, dimensioni, bagni	Ambiente chiuso	Attività in piscina	Dispositivi di protezione: possibilità utilizzo	Digitalizzazione: telemedicina, telecoaching, spettatori	Vicinanza - contatto Atleti	Vicinanza - contatto Tecnici	Vicinanza - contatto Pubblico/Accompagnatore/genitore	Numerosità atleti in azione	Personale di supporto: giudici, cronometristi, raccattapalle, ecc.	Spogliatoi e servizi: numero, dimensioni, bagni	Ambiente chiuso	Attività in piscina	Dispositivi di protezione: necessità, utilizzo	Digitalizzazione: telemedicina, telecoaching, spettatori									
		1	1	2	1	0	0	0	0	0	0	1	1	2	1	0	0	0	0	0	0	0	1	1	2	1	0	0	0	0	0	0	1	1	2	1	0	0	0	0	0	0	1	1	2	1	0	0	0	0
271	Pattinaggio aggressive	1	1	2	1	0	0	0	0	0	1	1	2	1	0	0	0	0	0	0	1	1	2	1	0	0	0	0	0	0	1	1	2	1	0	0	0	0	0	0										
272	Pattinaggio artistico	3	1	2	1	0	0	0	0	0	3	1	2	1	0	0	0	0	0	0	3	1	2	1	0	0	0	0	0	3	1	2	1	0	0	0	0	0	0											
273	Pattinaggio corsa	1	1	2	1	0	0	0	0	0	1	1	2	1	0	0	0	0	0	0	1	1	2	1	0	0	0	0	0	1	1	2	1	0	0	0	0	0	0											
274	Pattinaggio downhill	1	1	2	1	0	0	0	0	0	1	1	2	1	0	0	0	0	0	0	1	1	2	1	0	0	0	0	0	1	1	2	1	0	0	0	0	0	0											
275	Pattinaggio freestyle	1	1	2	1	0	0	0	0	0	1	1	2	1	0	0	0	0	0	0	1	1	2	1	0	0	0	0	0	1	1	2	1	0	0	0	0	0	0											
276	Roller Derby	1	1	2	1	0	0	0	0	0	1	1	2	1	0	0	0	0	0	0	1	1	2	1	0	0	0	0	0	1	1	2	1	0	0	0	0	0	0											
277	Skateboard	0	1	2	1	0	0	0	0	0	0	1	2	1	0	0	0	0	0	0	0	1	2	1	0	0	0	0	0	0	1	2	1	0	0	0	0	0	0											
82	Sport Acquatici	278	Attività ginnico-motorie acquatiche applicative alle discipline del nuoto	2	0	0	2	0	2	1	2	0	0	2	0	2	1																																	
		279	Nuoto in acque libere (Fondo)																																															
		280	Nuoto	2	0	0	1	0	3	1	2	0	0	1	0	3	1				2	0	0	1	0	3	1		2	0	0	1	0	3	1															
		281	Nuoto per salvamento	2	1	0	0	0	1	1	2	1	0	0	0	1	1				2	1	0	0	0	1	1		2	1	0	0	0	0	1	1														
		282	Pallanuoto	4	2	2	1	0	1	0	0	4	2	2	1	0	1	0	0	0	0	4	2	2	1	0	1	0	0	0	4	2	2	1	0	1	0	0	0	0										
		283	Nuoto Sincronizzato	4	2	2	1	0	1	0	0	4	2	2	1	0	1	0	0	0	0	4	2	2	1	0	1	0	0	0	4	2	2	1	0	1	0	0	0	0										
		284	Tuffi	1	2	2	1	0	1	0	0	1	2	2	1	0	1	0	0	0	0	1	2	2	1	0	1	0	0	0	1	2	2	1	0	1	0	0	0	0										
83	Sport dell'Aria	285	Aeromodellismo	0	0	0	0	0	0	0	0	1	0	0	0	0	0	0	0	0	0	2	1	1	1	0	0	0	0	0	3	2	1	2	1	0	0	0	0	0										
		286	Costruzione aeronautica amatoriale e del restauro dei velivoli storici	0	0	0	0	0	0	0	0	1	0	0	0	0	0	0	0	0	0	2	1	1	1	0	0	0	0	0	3	2	1	2	1	0	0	0	0	0										
		287	Pallone libero o dirigibile																																															
		288	Paracadutismo																																															
		289	Volo - a vela non acrobatico	4	2	2	4	3	4	4	0	4	4	4	4	3	4	0	0	4	4	4	4	4	4	0	4	4	0	4	4	4	4	4	4	4	4	4	0	0	0	0								
		290	Volo - a motore non acrobatico	4	2	2	4	3	4	4	0	4	4	4	4	3	4	0	0	4	4	4	4	4	4	0	4	4	0	4	4	4	4	4	4	4	4	4	4	0	0	0	0							
		291	Volo - acrobatico a motore e a vela	4	2	2	4	3	4	4	0	4	4	4	4	3	4	0	0	4	4	4	4	4	4	0	4	4	0	4	4	4	4	4	4	4	4	4	4	4	0	0	0	0						
		292	Volo - con aeromobili ad ala rotante	4	2	2	4	3	4	4	0	4	4	4	4	3	4	0	0	4	4	4	4	4	4	0	4	4	0	4	4	4	4	4	4	4	4	4	4	4	4	0	0	0	0					



ANALISI FATTORI DI RISCHIO PER DISCIPLINE SPORTIVE
MODELLO 3D: D1 = DISTANZA D2 = DISPOSITIVI D3 = DIGITALIZZAZIONE

Indicare per ogni singola voce il fattore di rischio dove: 0=inesistente, 1=scarso, 2=Medio, 3=Alto, 4=elevato

SPORT	DISCIPLINE	SITO SPORTIVO									SITO DI ALLENAMENTO									SITO DI GARA / EVENTO									EVENTO / PUBBLICO																				
		D1						D2	D3	D1						D2	D3	D1						D2	D3	D1						D2	D3																
		Vicinanza - contatto Atleti	Vicinanza - contatto Tecnici	Vicinanza - contatto Pubblico/Accompagnatore/genitore	Numerosità atleti in azione	Personale di supporto: giudici, cronometristi, raccattapalle, ecc.	Spogliatoi e servizi: numero, dimensioni, bagni	Ambiente chiuso	Attività in piscina	Dispositivi di protezione: possibilità utilizzo	Digitalizzazione: telemedicina, telecoaching, spettatori	Vicinanza - contatto Atleti	Vicinanza - contatto Tecnici	Vicinanza - contatto Pubblico/Accompagnatore/genitore	Numerosità atleti in azione	Personale di supporto: giudici, cronometristi, raccattapalle, ecc.	Spogliatoi e servizi: numero, dimensioni, bagni	Ambiente chiuso	Attività in piscina	Dispositivi di protezione: possibilità utilizzo	Digitalizzazione: telemedicina, telecoaching, spettatori	Vicinanza - contatto Atleti	Vicinanza - contatto Tecnici	Vicinanza - contatto Pubblico/Accompagnatore/genitore	Numerosità atleti in azione	Personale di supporto: giudici, cronometristi, raccattapalle, ecc.	Spogliatoi e servizi: numero, dimensioni, bagni	Ambiente chiuso	Attività in piscina	Dispositivi di protezione: possibilità utilizzo	Digitalizzazione: telemedicina, telecoaching, spettatori	Vicinanza - contatto Atleti	Vicinanza - contatto Tecnici	Vicinanza - contatto Pubblico/Accompagnatore/genitore	Numerosità atleti in azione	Personale di supporto: giudici, cronometristi, raccattapalle, ecc.	Spogliatoi e servizi: numero, dimensioni, bagni	Ambiente chiuso	Attività in piscina	Dispositivi di protezione: necessità, utilizzo	Digitalizzazione: telemedicina, telecoaching, spettatori								
		3	2	2	1	0	0	0	0	0	0	3	2	2	1	0	0	0	0	0	0	3	2	2	1	0	0	0	0	0	0	3	2	2	1	0	0	0	0	0	0	3	2	2	1	0	0	0	0
	316	Stock sport	3	2	2	1	0	0	0	0	0	3	2	2	1	0	0	0	0	0	3	2	2	1	0	0	0	0	0	0	3	2	2	1	0	0	0	0	0	0									
	317	Wheelchair curling	3	2	2	1	0	0	0	0	0	3	2	2	1	0	0	0	0	0	3	2	2	1	0	0	0	0	0	3	2	2	1	0	0	0	0	0	0										
86	318	Squash	2	0	0	1	0	1	1			2	0	0	1	0	1	1			2	0	0	1	0	1	1			2	0	0	1	0	1	1													
87	319	Sumo	4	2	2	4	0	4	4	0	4	4	4	2	2	4	0	4	4	4	4	4	4	4	0	4	4	0	4	4	4	4	4	4	4	4	0	4	0										
88	320	Surf																																															
89	321	Taekwondo	4	2	2	4	0	4	4	0	4	4	4	2	2	4	0	4	4	0	4	4	4	4	0	4	4	0	4	4	4	4	4	4	4	4	0	4	0										
90	322	Tennis	1	0	0	1	0	1	1			1	0	0	1	0	1	1			1	0	0	1	0	1	1			1	0	0	1	0	1	1													
	323	Paddle	4	2	2	4	2	4	4	0	4	4	4	2	2	4	2	4	4	0	4	4	4	4	0	4	4	0	4	4	4	4	4	4	4	4	0	0	0										
	324	Tennis	1	0	0	1	0	1	1			1	0	0	1	0	1	1			1	0	0	1	0	1	1			1	0	0	1	0	1	1													
	325	Wheelchair tennis																																															
91	326	Tennis Tavolo	1	0	0	1	0	1	1			1	0	0	1	0	1	1			1	0	0	1	0	1	1			1	0	0	1	0	1	1													
	327	Tennis Tavolo paralimpico	1	0	0	1	0	1	1			1	0	0	1	0	1	1			1	0	0	1	0	1	1			1	0	0	1	0	1	1													
92	328	Tiro a Segno	0	1	0	1	0	0	0	0	3	0	0	1	0	1	0	0	0	0	3	0	0	1	0	1	0	0	0	0	3	0	0	1	0	1	0	0	0	3	0								
	329	Bench rest	0	1	0	1	0	0	0	0	3	0	0	1	0	1	0	0	0	0	3	0	0	1	0	1	0	0	0	0	3	0	0	1	0	1	0	0	0	3	0								
	330	Ex ordinanza	0	1	0	1	0	0	0	0	3	0	0	1	0	1	0	0	0	0	3	0	0	1	0	1	0	0	0	0	3	0	0	1	0	1	0	0	0	3	0								
	331	Para	0	1	0	1	0	0	0	0	3	0	0	1	0	1	0	0	0	0	3	0	0	1	0	1	0	0	0	0	3	0	0	1	0	1	0	0	0	3	0								
	332	Tiro a segno	0	1	0	1	0	0	0	0	3	0	0	1	0	1	0	0	0	0	3	0	0	1	0	1	0	0	0	0	3	0	0	1	0	1	0	0	0	3	0								
	333	Tiro rapido sportivo	0	1	0	1	0	0	0	0	3	0	0	1	0	1	0	0	0	0	3	0	0	1	0	1	0	0	0	0	3	0	0	1	0	1	0	0	0	3	0								
	334	Target sprint	0	1	0	1	0	0	0	0	3	0	0	1	0	1	0	0	0	0	3	0	0	1	0	1	0	0	0	0	3	0	0	1	0	1	0	0	0	3	0								
93	335	Amateur Trap Association (A.T.A.) / Down the line (D.T.L.)	0	1	0	1	0	0	0	0	3	0	0	1	0	1	0	0	0	0	3	0	0	1	0	1	0	0	0	0	3	0	0	1	0	1	0	0	0	3	0								
	336	Caccia al frullo																																															
	337	Double trap																																															
	338	Electrocibles o elica																																															
	339	Fintello																																															



ANALISI FATTORI DI RISCHIO PER DISCIPLINE SPORTIVE
MODELLO 3D: D1 = DISTANZA D2 = DISPOSITIVI D3 = DIGITALIZZAZIONE

Indicare per ogni singola voce il fattore di rischio dove: 0=inesistente, 1=scarso, 2=Medio, 3=Alto, 4=elevato

SPORT	DISCIPLINE	SITO SPORTIVO									SITO DI ALLENAMENTO									SITO DI GARA / EVENTO									EVENTO / PUBBLICO												
		D1						D2	D3	D1						D2	D3	D1						D2	D3	D1						D2	D3								
		Vicinanza - contatto Atleti	Vicinanza - contatto Tecnici	Vicinanza - contatto Pubblico/Accompagnatore/genitore	Numerosità atleti in azione	Personale di supporto: giudici, cronometristi, raccattapalle, ecc.	Spogliatoi e servizi: numero, dimensioni, bagni	Ambiente chiuso	Attività in piscina	Dispositivi di protezione: possibilità utilizzo	Digitalizzazione: telemedicina, telecoaching, spettatori	Vicinanza - contatto Atleti	Vicinanza - contatto Tecnici	Vicinanza - contatto Pubblico/Accompagnatore/genitore	Numerosità atleti in azione	Personale di supporto: giudici, cronometristi, raccattapalle, ecc.	Spogliatoi e servizi: numero, dimensioni, bagni	Ambiente chiuso	Attività in piscina	Dispositivi di protezione: possibilità utilizzo	Digitalizzazione: telemedicina, telecoaching, spettatori	Vicinanza - contatto Atleti	Vicinanza - contatto Tecnici	Vicinanza - contatto Pubblico/Accompagnatore/genitore	Numerosità atleti in azione	Personale di supporto: giudici, cronometristi, raccattapalle, ecc.	Spogliatoi e servizi: numero, dimensioni, bagni	Ambiente chiuso	Attività in piscina	Dispositivi di protezione: possibilità utilizzo	Digitalizzazione: telemedicina, telecoaching, spettatori	Vicinanza - contatto Atleti	Vicinanza - contatto Tecnici	Vicinanza - contatto Pubblico/Accompagnatore/genitore	Numerosità atleti in azione	Personale di supporto: giudici, cronometristi, raccattapalle, ecc.	Spogliatoi e servizi: numero, dimensioni, bagni	Ambiente chiuso	Attività in piscina	Dispositivi di protezione: necessità, utilizzo	Digitalizzazione: telemedicina, telecoaching, spettatori
		340	Fossa automatica	0	1	0	1	0	0	0	0	3	0	0	0	0	0	0	3	0	0	1	0	1	0	0	0	0	0	3	0	0	1	0	1	0	0	0	0	3	0
		341	Fossa universale	0	1	0	1	0	0	0	0	3	0	0	0	0	0	0	0	3	0	0	1	0	1	0	0	0	0	3	0	0	1	0	1	0	0	0	0	3	0
		342	Percorso di caccia (Parcours de chasse o Sporting o Percorso di caccia itinerante)	0	1	0	1	0	0	0	0	3	0	0	0	0	0	0	0	3	0	0	1	0	1	0	0	0	0	3	0	0	1	0	1	0	0	0	0	3	0
		343	Percorso di caccia in pedana o compak sporting	0	1	0	1	0	0	0	0	3	0	0	0	0	0	0	0	3	0	0	1	0	1	0	0	0	0	3	0	0	1	0	1	0	0	0	0	3	0
		344	Skeet	0	1	0	1	0	0	0	0	3	0	0	0	0	0	0	0	3	0	0	1	0	1	0	0	0	0	3	0	0	1	0	1	0	0	0	0	3	0
		345	Tiro combinato (Tir combiné de chasse o Combined game shooting o Tiro combinato da caccia)	0	1	0	1	0	0	0	0	3	0	0	0	0	0	0	0	3	0	0	1	0	1	0	0	0	0	3	0	0	1	0	1	0	0	0	0	3	0
		346	Tiro rapido sportivo	0	1	0	1	0	0	0	0	3	0	0	0	0	0	0	0	3	0	0	1	0	1	0	0	0	0	3	0	0	1	0	1	0	0	0	0	3	0
		347	Trap (fossa olimpica)	0	1	0	1	0	0	0	0	3	0	0	0	0	0	0	0	3	0	0	1	0	1	0	0	0	0	3	0	0	1	0	1	0	0	0	0	3	0
94	Tiro alla Fune	348	Tiro alla Fune																																						
95	Tiro con l'Arco	349	3D	0	1	0	1	0	0	0	0	3	0	0	0	0	0	0	3	0	0	1	0	1	0	0	0	0	3	0	0	1	0	1	0	0	0	0	3	0	
		350	Flight e Clout	0	1	0	1	0	0	0	0	3	0	0	0	0	0	0	0	3	0	0	1	0	1	0	0	0	0	3	0	0	1	0	1	0	0	0	0	3	0
		351	Ski archery	0	1	0	1	0	0	0	0	3	0	0	0	0	0	0	0	3	0	0	1	0	1	0	0	0	0	3	0	0	1	0	1	0	0	0	0	3	0
		352	Tiro alla targa (al chiuso e all'aperto)	0	1	0	1	0	0	0	0	3	0	0	0	0	0	0	0	3	0	0	1	0	1	0	0	0	0	3	0	0	1	0	1	0	0	0	0	3	0
		353	Tiro con l'arco paralimpico	0	1	0	1	0	0	0	0	3	0	0	0	0	0	0	0	3	0	0	1	0	1	0	0	0	0	3	0	0	1	0	1	0	0	0	0	3	0
		354	Tiro di campagna	0	1	0	1	0	0	0	0	3	0	0	0	0	0	0	0	3	0	0	1	0	1	0	0	0	0	3	0	0	1	0	1	0	0	0	0	3	0
96	Tiro Dinamico Sportivo	355	Arma Air Soft	0	1	0	1	0	0	0	0	3	0	0	0	0	0	0	3	0	0	1	0	1	0	0	0	0	3	0	0	1	0	1	0	0	0	0	3	0	
		356	Arma Corta	0	1	0	1	0	0	0	0	3	0	0	0	0	0	0	0	3	0	0	1	0	1	0	0	0	0	3	0	0	1	0	1	0	0	0	0	3	0
		357	Arma Lunga	0	1	0	1	0	0	0	0	3	0	0	0	0	0	0	0	3	0	0	1	0	1	0	0	0	0	3	0	0	1	0	1	0	0	0	0	3	0
97	Triathlon	358	Aquathlon (corsa, nuoto corsa)	0	0	0	1	0	1	0	0	4		0	0	0	1	0	1	0	0	4		3	0	1	4	1	3	0	0	3	3	0	1	4	1	3	0	0	3
		359	Cross triathlon	0	0	0	1	0	1	0	0	4		0	0	0	1	0	1	0	0	4		3	0	1	4	1	3	0	0	3	3	0	1	4	1	3	0	0	3
		360	Duathlon (corsa, ciclismo, corsa)	0	0	0	1	0	1	0	0	4		0	0	0	1	0	1	0	0	4		3	0	1	4	1	3	0	0	3	3	0	1	4	1	3	0	0	3
		361	Paratriathlon	0	0	0	1	0	1	0	0	4		0	0	0	1	0	1	0	0	4		3	0	1	4	1	3	0	0	3	3	0	1	4	1	3	0	0	3



ANALISI FATTORI DI RISCHIO PER DISCIPLINE SPORTIVE
MODELLO 3D: D1 = DISTANZA D2 = DISPOSITIVI D3 = DIGITALIZZAZIONE

Indicare per ogni singola voce il fattore di rischio dove: 0=inesistente, 1=scarso, 2=Medio, 3=Alto, 4=elevato

SPORT	DISCIPLINE	SITO SPORTIVO									SITO DI ALLENAMENTO									SITO DI GARA / EVENTO									EVENTO / PUBBLICO										
		D1						D2	D3	D1						D2	D3	D1						D2	D3	D1						D2	D3						
		Vicinanza - contatto Atleti	Vicinanza - contatto Tecnici	Vicinanza - contatto Pubblico/Accompagnatore/genitore	Numerosità atleti in azione	Personale di supporto: giudici, cronometristi, raccattapalle, ecc.	Spogliatoi e servizi: numero, dimensioni, bagni	Ambiente chiuso	Attività in piscina	Dispositivi di protezione: possibilità utilizzo	Digitalizzazione: telemedicina, telecoaching, spettatori	Vicinanza - contatto Atleti	Vicinanza - contatto Tecnici	Vicinanza - contatto Pubblico/Accompagnatore/genitore	Numerosità atleti in azione	Personale di supporto: giudici, cronometristi, raccattapalle, ecc.	Spogliatoi e servizi: numero, dimensioni, bagni	Ambiente chiuso	Attività in piscina	Dispositivi di protezione: possibilità utilizzo	Digitalizzazione: telemedicina, telecoaching, spettatori	Vicinanza - contatto Atleti	Vicinanza - contatto Tecnici	Vicinanza - contatto Pubblico/Accompagnatore/genitore	Numerosità atleti in azione	Personale di supporto: giudici, cronometristi, raccattapalle, ecc.	Spogliatoi e servizi: numero, dimensioni, bagni	Ambiente chiuso	Attività in piscina	Dispositivi di protezione: possibilità utilizzo	Digitalizzazione: telemedicina, telecoaching, spettatori	Vicinanza - contatto Atleti	Vicinanza - contatto Tecnici	Vicinanza - contatto Pubblico/Accompagnatore/genitore	Numerosità atleti in azione	Personale di supporto: giudici, cronometristi, raccattapalle, ecc.	Spogliatoi e servizi: numero, dimensioni, bagni	Ambiente chiuso	Attività in piscina
		362	Triathlon	0	0	0	1	0	1	0	0	4	0	0	0	1	0	1	0	0	4	3	0	1	4	1	3	0	0	3	3	0	1	4	1	3	0	0	3
		363	Triathlon invernale (corsa, ciclismo, sci di fondo)	0	0	0	1	0	1	0	0	4	0	0	0	1	0	1	0	0	4	3	0	1	4	1	3	0	0	3	3	0	1	4	1	3	0	0	3
98	Turismo Equestre-Trec Ar	364	Cross country e Country derby	2	0	0	2	0	0	0	0	0	2	2	0	2	0	0	0	0	0	2	2	0	2	0	0	0	0	0	2	2	0	2	0	0	0	0	0
		365	Monta da Lavoro (Tradizionale , Gimkana, Sincronizzata, Maremmana, Doma Vaquera)	0	0	0	0	0	0	0	0	0	0	0	0	0	0	0	0	0	0	0	0	0	0	0	0	0	0	0	0	0	0	0	0	0	0	0	0
		366	Monta Storica	0	0	0	0	0	0	0	0	0	0	0	0	0	0	0	0	0	0	0	0	0	0	0	0	0	0	0	0	0	0	0	0	0	0	0	0
		367	Monta Western (Barrel, Racing, Pole Pending, Team Penning, Gimkana Western, Performance, Cutting, Working Cow Horse, Roping)	0	0	0	0	0	0	0	0	0	0	0	0	0	0	0	0	0	0	0	0	0	0	0	0	0	0	0	0	0	0	0	0	0	0	0	0
		368	Turismo Equestre e Turismo Equestre Attacchi	0	0	0	0	0	0	0	0	0	0	0	0	0	0	0	0	0	0	0	0	0	0	0	0	0	0	0	0	0	0	0	0	0	0	0	0
		369	Trec e Trec Attacchi	2	1	2	1	1	1	0	2	0	1	1	1	1	0	1	0	0	1	1	1	1	1	1	1	0	0	1	1	1	1	1	1	1	0	0	1
		370	Mountain Trail	2	1	2	1	1	1	0	2	0	1	1	1	1	0	1	0	0	1	1	1	1	1	1	1	0	0	1	1	1	1	1	1	1	0	0	1
99	Twirling	371	Twirling	0	0	0	1	0	1	0	0	4	0	0	0	1	0	1	0	0	4	3	0	1	4	1	3	0	0	3	3	0	1	4	1	3	0	0	3
100	Vela	372	Multiscafi	1	0	0	0	1	0	0	0	0	1	1	1	0	0	0	0	0	0	2	2	1	1	1	0	0	0	0	2	3	2	1	0	0	0	0	0
		373	Kiteboarding	1	0	0	0	1	0	0	0	0	1	1	1	0	0	0	0	0	0	2	2	1	1	1	0	0	0	0	2	3	2	1	0	0	0	0	0
		374	Tavole a Vela	1	0	0	0	1	0	0	0	0	1	1	1	0	0	0	0	0	0	2	2	1	1	1	0	0	0	0	2	3	2	1	0	0	0	0	0
		375	Derive	1	0	0	0	1	0	0	0	0	1	1	1	0	0	0	0	0	0	2	2	1	1	1	0	0	0	0	2	3	2	1	0	0	0	0	0
		376	Barche a chiglia	1	0	0	0	1	0	0	0	0	1	1	1	0	0	0	0	0	0	2	2	1	1	1	0	0	0	0	2	3	2	1	0	0	0	0	0
		377	Monotipi																																				
		378	Vele d'Epoca																																				
		379	Imbarcazioni a vela radiocomandate																																				
		380	Attività motorie marinaresche applicative alle discipline della Vela																																				



ANALISI FATTORI DI RISCHIO PER DISCIPLINE SPORTIVE
MODELLO 3D: D1 = DISTANZA D2 = DISPOSITIVI D3 = DIGITALIZZAZIONE

Indicare per ogni singola voce il fattore di rischio dove: 0=inesistente, 1=scarso, 2=Medio, 3=Alto, 4=elevato

SPORT	DISCIPLINE	SITO SPORTIVO										SITO DI ALLENAMENTO						SITO DI GARA / EVENTO						EVENTO / PUBBLICO																						
		D1					D2					D3					D1			D2			D3			D1			D2			D3														
		Vicinanza - contatto Atleti	Vicinanza - contatto Tecnici	Vicinanza - contatto Pubblico/Accompagnatore/genitore	Numerosità atleti in azione	Personale di supporto: giudici, cronometristi, raccappalle, ecc.	Spogliatoi e servizi: numero, dimensioni, bagni	Ambiente chiuso	Attività in piscina	Dispositivi di protezione: possibilità utilizzo	Digitalizzazione: telemedicina, telecoaching, spettatori	Vicinanza - contatto Atleti	Vicinanza - contatto Tecnici	Vicinanza - contatto Pubblico/Accompagnatore/genitore	Numerosità atleti in azione	Personale di supporto: giudici, cronometristi, raccappalle, ecc.	Spogliatoi e servizi: numero, dimensioni, bagni	Ambiente chiuso	Attività in piscina	Dispositivi di protezione: possibilità utilizzo	Digitalizzazione: telemedicina, telecoaching, spettatori	Vicinanza - contatto Atleti	Vicinanza - contatto Tecnici	Vicinanza - contatto Pubblico/Accompagnatore/genitore	Numerosità atleti in azione	Personale di supporto: giudici, cronometristi, raccappalle, ecc.	Spogliatoi e servizi: numero, dimensioni, bagni	Ambiente chiuso	Attività in piscina	Dispositivi di protezione: possibilità utilizzo	Digitalizzazione: telemedicina, telecoaching, spettatori	Vicinanza - contatto Atleti	Vicinanza - contatto Tecnici	Vicinanza - contatto Pubblico/Accompagnatore/genitore	Numerosità atleti in azione	Personale di supporto: giudici, cronometristi, raccappalle, ecc.	Spogliatoi e servizi: numero, dimensioni, bagni	Ambiente chiuso	Attività in piscina	Dispositivi di protezione: necessità, utilizzo	Digitalizzazione: telemedicina, telecoaching, spettatori					
101	Wushu Kung Fu Moderno	381	Kali Filipino	4	2	2	4	0	4	4	0	4	4	4	4	2	2	4	0	4	4	0	4	4	4	4	4	4	4	0	4	4	4	4	4	4	4	4	4	4	4	4	0	4	4	0
		382	Kung Fu Vietnamita	4	2	2	4	0	4	4	0	4	4	4	4	2	2	4	0	4	4	0	4	4	4	4	4	4	4	0	4	4	4	4	4	4	4	4	4	4	4	0	4	4	0	
		383	Pencak Silat	4	2	2	4	0	4	4	0	4	4	4	4	2	2	4	0	4	4	0	4	4	4	4	4	4	4	0	4	4	4	4	4	4	4	4	4	4	4	0	4	4	0	
		384	Taolu; Sanshou	4	2	2	4	0	4	4	0	4	4	4	4	2	2	4	0	4	4	0	4	4	4	4	4	4	4	0	4	4	4	4	4	4	4	4	4	4	4	0	4	4	0	
102	Wushu Kung Fu Tradizion	385	Taijiquan; Tuei Shou; Baguazhang; Wing Chun; Shaolin; Jeet Kune Do; Qi Gong; Shuai Jiao	1	1	0	0	0	1	1				1	1	0	0	0	0	1	1																									



SEZIONE QUATTRO



Nel questionario compilato dal CIP non sono riportate le discipline sportive paralimpiche già trattate dalle FSN/DSA di cui alle SEZION UNO e SEZIONE DUE.

	Federazione Italiana Nuoto Paralimpico	pag.	2
	Federazione Italiana Pallacanestro in carrozzina	pag.	3
	Federazione Italiana Sport Paralimpici degli Intellettivo Relazionali	pag.	4
	Federazione Italiana Sport Invernali Paralimpici	pag.	5
	Federazione Italiana Sport Paralimpici e Sperimentali	pag.	6
	Federazione Italiana Sport Paralimpici per Ipovedenti e Ciechi	pag.	7
	Federazione Italiana Wheelchair Hockey	pag.	8
	Federazione Sport Sordi Italia	pag.	9
	Federazione Paralimpica Italiana Calcio Balilla	pag.	10
	Ente Nazionale Sport Inclusivi ETS	pag.	11

ANALISI FATTORI DI RISCHIO PER DISCIPLINE SPORTIVE

MODELLO 3D: D1 = DISTANZA D2 = DISPOSITIVI D3 = DIGITALIZZAZIONE

Indicare per ogni singola voce il fattore di rischio dove: 0=inesistente, 1=scarso, 2=Medio, 3=Alto, 4=elevato

FEDERAZIONE	DISCIPLINE	SITO SPORTIVO			SITO DI ALLENAMENTO			SITO DI GARA / EVENTO			EVENTO / PUBBLICO																					
		D1			D2	D3	D1			D2	D3	D1			D2	D3																
		Vicinanza - contatto Atleti	Vicinanza - contatto Tecnici	Vicinanza - contatto Pubblico/Accompagnatore/genitore	Numerosità atleti in azione	Personale di supporto: giudici, cronometristi, raccattanalle_ecc	Spogliatoi e servizi: numero, dimensioni, bagni	Ambiente chiuso	Attività in piscina	Dispositivi di protezione: possibilità utilizzo	Digitalizzazione: telemedicina, telecoaching, spettatori	Vicinanza - contatto Atleti	Vicinanza - contatto Tecnici	Vicinanza - contatto Pubblico/Accompagnatore/genitore	Numerosità atleti in azione	Personale di supporto: giudici, cronometristi, raccattanalle_ecc	Spogliatoi e servizi: numero, dimensioni, bagni	Ambiente chiuso	Attività in piscina	Dispositivi di protezione: possibilità utilizzo	Digitalizzazione: telemedicina, telecoaching, spettatori	Vicinanza - contatto Atleti	Vicinanza - contatto Tecnici	Vicinanza - contatto Pubblico/Accompagnatore/genitore	Numerosità atleti in azione	Personale di supporto: giudici, cronometristi, raccattanalle_ecc	Spogliatoi e servizi: numero, dimensioni, bagni	Ambiente chiuso	Attività in piscina	Dispositivi di protezione: necessità, utilizzo	Digitalizzazione: telemedicina, telecoaching, spettatori	
FINP	Nuoto paralimpico	3	1	3	4	0	4	4	3	2	1	3	1	3	4	0	4	4	3	2	1	1	1	1	1	3	1	4	4	3	4	1
	Pallanuoto	4	1	3	4	0	4	4	3	2	1	4	1	4	4	2	4	4	4	2	1	1	1	1	3	1	4	4	4	4	4	1

* Le mascherine attualmente in commercio coprono le labbra rendendo impossibile la lettura labbiale e di conseguenza la comunicazione per sordi.

ANALISI FATTORI DI RISCHIO PER DISCIPLINE SPORTIVE

MODELLO 3D: D1 = DISTANZA D2 = DISPOSITIVI D3 = DIGITALIZZAZIONE

Indicare per ogni singola voce il fattore di rischio dove: 0=inesistente, 1=scarso, 2=Medio, 3=Alto, 4=elevato

FEDERAZIONE	DISCIPLINE	SITO SPORTIVO				SITO DI ALLENAMENTO				SITO DI GARA / EVENTO				EVENTO / PUBBLICO																													
		D1			D2	D3	D1			D2	D3	D1			D2	D3																											
		Vicinanza - contatto Atleti	Vicinanza - contatto Tecnici	Vicinanza - contatto Pubblico/Accompagnatore/genitore	Numerosità atleti in azione	Personale di supporto: giudici, cronometristi, raccattapalle, ecc.	Spogliatoi e servizi: numero, dimensioni, bagni	Ambiente chiuso	Attività in piscina	Dispositivi di protezione: possibilità utilizzo	Digitalizzazione: telemedicina, telecoaching, spettatori	Vicinanza - contatto Atleti	Vicinanza - contatto Tecnici	Vicinanza - contatto Pubblico/Accompagnatore/genitore	Numerosità atleti in azione	Personale di supporto: giudici, cronometristi, raccattapalle, ecc.	Spogliatoi e servizi: numero, dimensioni, bagni	Ambiente chiuso	Attività in piscina	Dispositivi di protezione: possibilità utilizzo	Digitalizzazione: telemedicina, telecoaching, spettatori	Vicinanza - contatto Atleti	Vicinanza - contatto Tecnici	Vicinanza - contatto Pubblico/Accompagnatore/genitore	Numerosità atleti in azione	Personale di supporto: giudici, cronometristi, raccattapalle, ecc.	Spogliatoi e servizi: numero, dimensioni, bagni	Ambiente chiuso	Attività in piscina	Dispositivi di protezione: necessità, utilizzo	Digitalizzazione: telemedicina, telecoaching, spettatori												
FIPIC	Basket in carrozzina	1	1	1	2	0	3	1	0	1	0	3	3	1	0	3	1	0	1	0	4	4	4	4	3	3	4	2	0	0	0	2	1	1	3	3	1	3	4	0	4	4	
	Minibasket in carrozzina	2	2	2	2	0	3	1	0	1	0	4	3	3	2	1	3	1	0	1	0	4	4	3	4	3	4	2	0	0	0	2	2	2	3	3	3	1	3	4	0	4	4

* Le mascherine attualmente in commercio coprono le labbra rendendo impossibile la lettura labbiale e di conseguenza la comunicazione per sordi.

ANALISI FATTORI DI RISCHIO PER DISCIPLINE SPORTIVE

MODELLO 3D: D1 = DISTANZA D2 = DISPOSITIVI D3 = DIGITALIZZAZIONE

Indicare per ogni singola voce il fattore di rischio dove: 0=inesistente, 1=scarso, 2=Medio, 3=Alto, 4=elevato

FEDERAZIONE	DISCIPLINE	SITO SPORTIVO						SITO DI ALLENAMENTO						SITO DI GARA / EVENTO						EVENTO / PUBBLICO																						
		D1			D2	D3	D1			D2	D3	D1			D2	D3	D1			D2	D3																					
		Vicinanza - contatto Atleti	Vicinanza - contatto Tecnici	Vicinanza - contatto Pubblico/Compagnatore/genitore	Numerosità atleti in azione	Personale di supporto: giudici, cronometristi, raccattapalle, ecc.	Spogliatoi e servizi: numero, dimensioni, bagni	Ambiente chiuso	Attività in piscina	Dispositivi di protezione: possibilità utilizzo	Digitalizzazione: telemedicina, telecoaching, spettatori	Vicinanza - contatto Atleti	Vicinanza - contatto Tecnici	Vicinanza - contatto Pubblico/Compagnatore/genitore	Numerosità atleti in azione	Personale di supporto: giudici, cronometristi, raccattapalle, ecc.	Spogliatoi e servizi: numero, dimensioni, bagni	Ambiente chiuso	Attività in piscina	Dispositivi di protezione: possibilità utilizzo	Digitalizzazione: telemedicina, telecoaching, spettatori	Vicinanza - contatto Atleti	Vicinanza - contatto Tecnici	Vicinanza - contatto Pubblico/Compagnatore/genitore	Numerosità atleti in azione	Personale di supporto: giudici, cronometristi, raccattapalle, ecc.	Spogliatoi e servizi: numero, dimensioni, bagni	Ambiente chiuso	Attività in piscina	Dispositivi di protezione: necessità, utilizzo	Digitalizzazione: telemedicina, telecoaching, spettatori											
FISDIR	Atletica leggera per disabilità intellettiva e relazionale	4	2	3	3	3	4	4	0	4	0	4	3	2	3	3	4	4	0	0	4	2	2	3	3	4	4	0	0	4	0	0	4	0	0	4	4	4	2			
	Calcio per disabilità intellettiva e relazionale	4	2	3	4	4	4	4	0	4	0	4	2	2	4	4	4	4	0	0	0	4	4	2	4	4	4	4	0	0	2	0	0	4	0	2	4	4	0	4	2	
	Ginnastica per disabilità intellettiva e relazionale	4	2	3	2	2	4	4	0	4	0	4	4	2	2	2	4	4	0	0	0	4	4	2	2	2	4	4	0	0	2	0	0	4	0	2	4	4	0	4	2	
	Judo per disabilità intellettiva e relazionale	4	2	3	4	3	4	4	0	4	0	4	4	2	3	2	4	4	0	0	0	4	4	2	2	4	4	4	0	0	2	0	0	4	0	2	4	4	0	4	2	
	Pallacanestro per disabilità intellettiva e relazionale	4	2	3	4	4	4	4	0	4	0	4	2	2	4	4	4	4	0	0	0	4	4	2	4	4	4	4	0	0	2	0	0	4	0	2	4	4	0	4	2	
	Pallavolo per disabilità intellettiva e relazionale	4	2	3	4	4	4	4	0	4	0	4	2	2	4	4	4	4	0	0	0	4	4	2	4	4	4	4	0	0	2	0	0	4	0	2	4	4	0	4	2	
	Pallamano per disabilità intellettiva e relazionale	4	2	3	4	4	4	4	0	4	0	4	2	2	4	4	4	4	0	0	0	4	4	2	4	4	4	4	0	0	2	0	0	4	0	2	4	4	0	4	2	
	Sci alpino per disabilità intellettiva e relazionale	4	2	3	2	2	4	4	0	4	0	4	2	0	1	2	4	4	0	0	0	2	2	0	1	2	4	4	0	0	2	0	0	4	0	2	4	4	0	4	2	
	Sci nordico per disabilità intellettiva e relazionale	4	2	3	2	2	4	4	0	4	0	2	2	0	1	2	4	4	0	0	0	2	2	0	1	2	4	4	0	0	2	0	0	4	0	2	4	4	0	4	2	
	Nuoto per disabilità intellettiva e relazionale	4	2	3	3	2	4	4	4	4	0	4	2	0	4	2	4	4	4	0	0	4	4	0	4	2	4	4	4	0	0	4	0	0	4	0	2	4	4	0	4	4
	Nuoto salvamento per disabilità intellettiva e relazionale	4	2	3	3	2	4	4	4	4	0	4	2	0	4	2	4	4	4	0	0	4	4	0	4	2	4	4	4	0	2	0	0	4	0	2	4	4	0	4	2	
	Nuoto sincronizzato per disabilità intellettiva e relazionale	4	2	3	3	2	4	4	4	4	0	4	2	0	4	2	4	4	4	0	0	4	4	0	4	2	4	4	4	0	2	0	0	4	0	2	4	4	0	4	2	
	Tuffi per disabilità intellettiva e relazionale	4	2	3	3	2	4	4	4	4	0	2	2	0	1	2	4	4	4	0	0	2	2	0	1	2	4	4	4	0	2	0	0	4	0	2	4	4	0	4	2	
	Equitazione per disabilità intellettiva e relazionale	4	2	3	3	2	4	4	0	4	0	2	2	0	1	2	4	4	0	0	0	2	1	0	1	2	4	4	0	0	2	0	0	4	0	2	4	4	0	4	2	
	Tennis per disabilità intellettiva e relazionale	4	2	3	3	2	4	4	4	4	0	3	2	0	1	1	4	4	0	0	0	3	2	0	1	2	4	4	0	0	2	0	0	4	0	2	4	4	0	4	2	
	Tennis tavolo per disabilità intellettiva e relazionale	4	2	3	3	2	4	4	0	4	0	4	2	0	1	1	4	4	0	0	0	4	2	0	1	2	4	4	0	0	2	0	0	4	0	2	4	4	0	4	2	
	Tiro con l'arco per disabilità intellettiva e relazionale	4	2	3	3	2	4	4	0	4	0	4	4	0	3	2	4	4	0	0	0	4	4	0	3	2	4	4	0	0	0	0	0	4	0	2	4	4	0	4	2	

* Le mascherine attualmente in commercio coprono le labbra rendendo impossibile la lettura labbiale e di conseguenza la comunicazione per sordi.

ANALISI FATTORI DI RISCHIO PER DISCIPLINE SPORTIVE

MODELLO 3D: D1 = DISTANZA D2 = DISPOSITIVI D3 = DIGITALIZZAZIONE

Indicare per ogni singola voce il fattore di rischio dove: 0=inesistente, 1=scarso, 2=Medio, 3=Alto, 4=elevato

FEDERAZIONE	DISCIPLINE	SITO SPORTIVO									SITO DI ALLENAMENTO									SITO DI GARA / EVENTO									EVENTO / PUBBLICO															
		D1									D2	D3	D1									D2	D3	D1									D2	D3										
		Vicinanza - contatto Atleti	Vicinanza - contatto Tecnici	Vicinanza - contatto Pubblico/Accompagnatore/genitore	Numerosità atleti in azione	Personale di supporto: giudici, cronometristi, raccattapalle, acc.	Spogliatoi e servizi: numero, dimensioni, bagni	Ambiente chiuso	Attività in piscina	Dispositivi di protezione: possibilità utilizzo	Digitalizzazione: telemedicina, telecoaching, spettatori	Vicinanza - contatto Atleti	Vicinanza - contatto Tecnici	Vicinanza - contatto Pubblico/Accompagnatore/genitore	Numerosità atleti in azione	Personale di supporto: giudici, cronometristi, raccattapalle, acc.	Spogliatoi e servizi: numero, dimensioni, bagni	Ambiente chiuso	Attività in piscina	Dispositivi di protezione: possibilità utilizzo	Digitalizzazione: telemedicina, telecoaching, spettatori	Vicinanza - contatto Atleti	Vicinanza - contatto Tecnici	Vicinanza - contatto Pubblico/Accompagnatore/genitore	Numerosità atleti in azione	Personale di supporto: giudici, cronometristi, raccattapalle, acc.	Spogliatoi e servizi: numero, dimensioni, bagni	Ambiente chiuso	Attività in piscina	Dispositivi di protezione: necessità, utilizzo	Digitalizzazione: telemedicina, telecoaching, spettatori													
FISIP	Biathlon paralimpico	1	2	1	2	1	2	0	0	1	1	1	2	2	2	2	0	0	0	1	2	3	2	3	3	2	0	0	0	0	2	3	3	3	3	3	3	3	3	3	0	0	0	0
	Bob paralimpico	2	2	1	2	1	2	0	0	3	2	2	2	2	2	2	0	0	3	2	3	3	3	2	3	3	2	0	0	2	0	3	3	3	3	3	3	3	3	0	0	2	0	
	Sci alpino paralimpico	2	2	1	3	1	2	0	0	2	0	2	2	2	3	2	2	0	0	2	0	3	3	2	4	3	2	0	0	1	0	3	3	3	4	3	3	3	0	0	1	0		
	Sci nordico paralimpico	1	2	1	3	1	2	0	0	1	0	1	2	2	3	2	2	0	0	0	0	2	3	2	4	3	2	0	0	0	2	3	3	3	3	3	3	3	0	0	0	0		
	Snowboard paralimpico	2	1	1	3	1	2	0	0	2	0	2	1	2	3	2	2	0	0	2	0	3	2	2	4	3	2	0	0	1	0	3	2	3	4	3	3	3	0	0	1	0		

* Le mascherine attualmente in commercio coprono le labbra rendendo impossibile la lettura labbrale e di conseguenza la comunicazione per sordi.

ANALISI FATTORI DI RISCHIO PER DISCIPLINE SPORTIVE

MODELLO 3D: D1 = DISTANZA D2 = DISPOSITIVI D3 = DIGITALIZZAZIONE

Indicare per ogni singola voce il fattore di rischio dove: 0=inesistente, 1=scarso, 2=Medio, 3=Alto, 4=elevato

FEDERAZIONE	DISCIPLINE	SITO SPORTIVO			SITO DI ALLENAMENTO			SITO DI GARA / EVENTO			EVENTO / PUBBLICO																								
		D1		D2	D3	D1		D2	D3	D1		D2	D3																						
		Vicinanza - contatto Atleti	Vicinanza - contatto Tecnici	Vicinanza - contatto Pubblico/Accompagnatore/genitore	Numerosità atleti in azione	Personale di supporto: giudici, cronometristi, raccattapalle, ecc.	Spogliatoi e servizi: numero, dimensioni, bagni	Ambiente chiuso	Attività in piscina	Dispositivi di protezione: possibilità utilizzo	Digitalizzazione: telemedicina, telecoaching, spettatori	Vicinanza - contatto Atleti	Vicinanza - contatto Tecnici	Vicinanza - contatto Pubblico/Accompagnatore/genitore	Numerosità atleti in azione	Personale di supporto: giudici, cronometristi, raccattapalle, ecc.	Spogliatoi e servizi: numero, dimensioni, bagni	Ambiente chiuso	Attività in piscina	Dispositivi di protezione: possibilità utilizzo	Digitalizzazione: telemedicina, telecoaching, spettatori	Vicinanza - contatto Atleti	Vicinanza - contatto Tecnici	Vicinanza - contatto Pubblico/Accompagnatore/genitore	Numerosità atleti in azione	Personale di supporto: giudici, cronometristi, raccattapalle, ecc.	Spogliatoi e servizi: numero, dimensioni, bagni	Ambiente chiuso	Attività in piscina	Dispositivi di protezione: necessità, utilizzo	Digitalizzazione: telemedicina, telecoaching, spettatori				
FISPES	Atletica leggera paralimpica	2	1	3	2	2	4	2	0	3	4	4	2	1	3	3	4	2	0	3	3	1	1	3	2	4	2	0	3	3	4	2	0	3	4
	Calcio paralimpico e sperimentale	3	2	3	4	2	4	0	0	1	1	3	3	2	3	4	2	0	1	1	4	2	3	3	4	3	4	0	0	2	2	0	2	2	
	Rugby in carrozzina	4	3	3	3	3	4	3	0	4	4	4	4	4	4	4	3	0	0	4	4	0	3	3	4	4	3	0	4	3	0	4	0		

* Le mascherine attualmente in commercio coprono le labbra rendendo impossibile la lettura labbiale e di conseguenza la comunicazione per sordi.

ANALISI FATTORI DI RISCHIO PER DISCIPLINE SPORTIVE

MODELLO 3D: D1 = DISTANZA D2 = DISPOSITIVI D3 = DIGITALIZZAZIONE

Indicare per ogni singola voce il fattore di rischio dove: 0=inesistente, 1=scarso, 2=Medio, 3=Alto, 4=elevato

FEDERAZIONE	DISCIPLINE	SITO SPORTIVO			SITO DI ALLENAMENTO			SITO DI GARA / EVENTO			EVENTO / PUBBLICO																			
		D1		D2	D3	D1		D2	D3	D1		D2	D3																	
		Vicinanza - contatto Atleti	Vicinanza - contatto Tecnici	Vicinanza - contatto Pubblico/Accompagnatore/genitore	Numerosità atleti in azione Personale di supporto: giudici, cronometristi, raccattanalle...ecc	Spogliatoi e servizi: numero, dimensioni, bagni	Ambiente chiuso	Attività in piscina	Dispositivi di protezione: possibilità utilizzo	Digitalizzazione: telemedicina, telecoaching, spettatori	Vicinanza - contatto Atleti	Vicinanza - contatto Tecnici	Vicinanza - contatto Pubblico/Accompagnatore/genitore	Numerosità atleti in azione Personale di supporto: giudici, cronometristi, raccattanalle...ecc	Spogliatoi e servizi: numero, dimensioni, bagni	Ambiente chiuso	Attività in piscina	Dispositivi di protezione: possibilità utilizzo	Digitalizzazione: telemedicina, telecoaching, spettatori											
		Vicinanza - contatto Atleti	Vicinanza - contatto Tecnici	Vicinanza - contatto Pubblico/Accompagnatore/genitore							Vicinanza - contatto Atleti	Vicinanza - contatto Tecnici	Vicinanza - contatto Pubblico/Accompagnatore/genitore																	
FISPIC	Calcio (a 5) per ciechi	3	3	3	3	2	3	0	0	2	1	3	3	3	3	0	0	2	1	3	3	3	3	0	0	2	1			
	Calcio (a 5) per ipovedenti	3	3	3	3	2	3	3	0	2	1	3	3	3	3	3	3	3	3	3	3	3	3	3	3	0	2	1		
	Judo per ipovedenti e ciechi	3	3	3	2	2	3	3	0	2	1	3	3	3	3	2	3	3	3	0	2	1	3	3	3	2	3	0	2	1
	Scacchi per ipovedenti e ciechi	2	3	3	1	2	3	3	0	3	3	3	2	3	3	1	2	2	3	0	3	3	2	2	3	3	0	3	3	
	Goalball per ipovedenti e ciechi	3	3	3	3	2	3	3	0	2	1	3	3	3	3	2	3	3	0	2	1	3	3	3	3	3	0	2	1	
	Showdown per ipovedenti e ciechi	2	3	3	2	2	3	3	0	2	1	2	3	3	2	2	2	3	0	2	1	2	3	3	2	3	0	2	1	
	Torball per ipovedenti e ciechi	3	3	3	3	2	3	3	0	2	1	3	3	3	3	2	3	3	0	2	1	3	3	3	3	3	0	2	1	

* Le mascherine attualmente in commercio coprono le labbra rendendo impossibile la lettura labbiale e di conseguenza la comunicazione per sordi.



FEDERAZIONE ITALIANA
WHEELCHAIR HOCKEY

ANALISI FATTORI DI RISCHIO PER DISCIPLINE SPORTIVE

MODELLO 3D: D1 = DISTANZA D2 = DISPOSITIVI D3 = DIGITALIZZAZIONE

Indicare per ogni singola voce il fattore di rischio dove: 0=inesistente, 1=scarso, 2=Medio, 3=Alto, 4=elevato

FEDERAZIONE	DISCIPLINE	SITO SPORTIVO			SITO DI ALLENAMENTO			SITO DI GARA / EVENTO			EVENTO / PUBBLICO												
		D1		D2	D3	D1		D2	D3	D1		D2	D3										
		Vicinanza - contatto Atleti	Vicinanza - contatto Tecnici	Vicinanza - contatto Pubblico/Accompagnatore/genitore	Numerosità atleti in azione	Personale di supporto: giudici, cronometristi, raccattapalle_ ecc	Spogliatoi e servizi: numero, dimensioni, bagni	Ambiente chiuso	Attività in piscina	Dispositivi di protezione: possibilità utilizzo	Digitalizzazione: telemedicina, telecoaching, spettatori	Vicinanza - contatto Atleti	Vicinanza - contatto Tecnici	Vicinanza - contatto Pubblico/Accompagnatore/genitore	Numerosità atleti in azione	Personale di supporto: giudici, cronometristi, raccattapalle_ ecc	Spogliatoi e servizi: numero, dimensioni, bagni	Ambiente chiuso	Attività in piscina	Dispositivi di protezione: necessità, utilizzo	Digitalizzazione: telemedicina, telecoaching, spettatori		
FIWH	Powerchair hockey	3	4	4	4	2	4	3	0	1	2	2	3	4	4	4	4	2	4	3	0	1	2
	Powerchair football	2	4	4	3	2	4	3	0	1	2	2	2	4	4	3	2	4	3	0	1	2	2

* Le mascherine attualmente in commercio coprono le labbra rendendo impossibile la lettura labbrale e di conseguenza la comunicazione per sordi.



ANALISI FATTORI DI RISCHIO PER DISCIPLINE SPORTIVE MODELLO 3D: D1 = DISTANZA D2 = DISPOSITIVI D3 = DIGITALIZZAZIONE

Indicare per ogni singola voce il fattore di rischio dove: 0=inesistente, 1=scarso, 2=Medio, 3=Alto, 4=elevato

FEDERAZIONE	DISCIPLINE	SITO SPORTIVO									SITO DI ALLENAMENTO									SITO DI GARA / EVENTO									EVENTO / PUBBLICO												
		D1						D2	D3	D1						D2	D3	D1						D2	D3	D1	D2	0													
		Vicinanza - contatto Atleti	Vicinanza - contatto Tecnici	Vicinanza - contatto Pubblico/Accompagnatore/ger	Numerosità atleti in azione	Personale di supporto: giudici, cronometristi, raccattanalle...ecc	Spogliatoi e servizi: numero, dimensioni, bagni	Ambiente chiuso	Attività in piscina	Dispositivi di protezione: possibilità utilizzo	Digitalizzazione: telemedicina, telecoaching, spetta	Vicinanza - contatto Atleti	Vicinanza - contatto Tecnici	Vicinanza - contatto Pubblico/Accompagnatore/ger	Numerosità atleti in azione	Personale di supporto: giudici, cronometristi, raccattanalle...ecc	Spogliatoi e servizi: numero, dimensioni, bagni	Ambiente chiuso	Attività in piscina	Dispositivi di protezione: possibilità utilizzo	Digitalizzazione: telemedicina, telecoaching, spetta	Vicinanza - contatto Atleti	Vicinanza - contatto Tecnici	Vicinanza - contatto Pubblico/Accompagnatore/ger	Numerosità atleti in azione	Personale di supporto: giudici, cronometristi, raccattanalle...ecc	Spogliatoi e servizi: numero, dimensioni, bagni	Ambiente chiuso	Attività in piscina	Dispositivi di protezione: necessità, utilizzo	Digitalizzazione: telemedicina, telecoaching, spetta										
FSSI	Atletica leggera per sordi	3	2	2	3	3	3	2	0	1*	1	3	2	2	3	3	3	2	0	1*	1	3	2	2	3	3	3	2	0	1*	1	3	2	2	3	3	3	2	0	1*	1
	Badminton per sordi	3	2	2	3	3	3	3	0	1*	1	3	2	2	3	3	3	3	0	1*	1	3	2	2	3	3	3	3	0	1*	1	3	2	2	3	3	3	3	0	1*	1
	Bocce per sordi	4	2	2	4	3	3	4	0	1*	1	4	2	2	4	3	3	4	0	1*	1	4	2	2	4	3	3	4	0	1*	1	4	2	2	4	3	3	4	0	1*	1
	Bowling per sordi	4	2	2	4	3	3	4	0	1*	1	4	2	2	4	3	3	4	0	1*	1	4	2	2	4	3	3	4	0	1*	1	4	2	2	4	3	3	4	0	1*	1
	Calcio (a 11) per sordi	4	3	3	4	3	3	3	0	1*	1	4	3	3	4	3	3	3	0	1*	1	4	3	3	4	3	3	3	0	1*	1	4	3	3	4	3	3	3	0	1*	1
	Calcio (a 5) per sordi	4	3	3	4	3	3	4	0	1*	1	4	3	3	4	3	3	4	0	1*	1	4	3	3	4	3	3	4	0	1*	1	4	3	3	4	3	3	4	0	1*	1
	Ciclismo per sordi	3	2	2	3	3	3	2	0	1*	1	3	2	2	3	3	3	2	0	1*	1	3	2	2	3	3	3	2	0	1*	1	3	2	2	3	3	3	2	0	1*	1
	Mountain bike per sordi	3	2	2	3	3	3	2	0	1*	1	3	2	2	3	3	3	2	0	1*	1	3	2	2	3	3	3	2	0	1*	1	3	2	2	3	3	3	2	0	1*	1
	Dama per sordi	4	2	2	4	3	3	2	0	1*	1	4	2	2	4	3	3	2	0	1*	1	4	2	2	4	3	3	2	0	1*	1	4	2	2	4	3	3	2	0	1*	1
	Golf su pista per sordi	3	2	2	3	3	3	4	0	1*	1	3	2	2	3	3	3	4	0	1*	1	3	2	2	3	3	3	4	0	1*	1	3	2	2	3	3	3	4	0	1*	1
	Judo per sordi	4	2	2	4	3	3	4	0	1*	1	4	2	2	4	3	3	4	0	1*	1	4	2	2	4	3	3	4	0	1*	1	4	2	2	4	3	3	4	0	1*	1
	Karate per sordi	4	2	2	4	3	3	4	0	1*	1	4	2	2	4	3	3	4	0	1*	1	4	2	2	4	3	3	4	0	1*	1	4	2	2	4	3	3	4	0	1*	1
	Orientamento per sordi	4	2	2	4	3	3	2	0	1*	1	4	2	2	4	3	3	2	0	1*	1	4	2	2	4	3	3	2	0	1*	1	4	2	2	4	3	3	2	0	1*	1
	Pallacanestro per sordi	4	3	3	4	3	3	4	0	1*	1	4	3	3	4	3	3	4	0	1*	1	4	3	3	4	3	3	4	0	1*	1	4	3	3	4	3	3	4	0	1*	1
	Pallamano per sordi	4	3	3	4	3	3	4	0	1*	1	4	3	3	4	3	3	4	0	1*	1	4	3	3	4	3	3	4	0	1*	1	4	3	3	4	3	3	4	0	1*	1
	Beach volley per sordi	4	3	3	4	3	3	3	0	1*	1	4	3	3	4	3	3	3	0	1*	1	4	3	3	4	3	3	3	0	1*	1	4	3	3	4	3	3	3	0	1*	1
	Pallavolo M/F per sordi	4	3	3	4	3	3	4	0	1*	1	4	3	3	4	3	3	4	0	1*	1	4	3	3	4	3	3	4	0	1*	1	4	3	3	4	3	3	4	0	1*	1
	Pesca sportiva per sordi	2	2	2	2	3	3	2	0	1*	1	2	2	2	2	3	3	2	0	1*	1	2	2	2	2	3	3	2	0	1*	1	2	2	2	2	3	3	2	0	1*	1
	Sci alpino per sordi	2	2	2	2	3	3	2	0	1*	1	2	2	2	2	3	3	2	0	1*	1	2	2	2	2	3	3	2	0	1*	1	2	2	2	2	3	3	2	0	1*	1
	Snowboard per sordi	2	2	2	2	3	3	2	0	1*	1	2	2	2	2	3	3	2	0	1*	1	2	2	2	2	3	3	2	0	1*	1	2	2	2	2	3	3	2	0	1*	1
	Nuoto per sordi	2	2	2	2	3	3	3	2	1*	1	2	2	2	2	3	3	3	2	1*	1	2	2	2	2	3	3	3	2	1*	1	2	2	2	2	3	3	3	2	1*	1
	Tennis per sordi	2	2	2	2	3	3	2	0	1*	1	2	2	2	2	3	3	2	0	1*	1	2	2	2	2	3	3	2	0	1*	1	2	2	2	2	3	3	2	0	1*	1

* Le mascherine attualmente in commercio coprono le labbra rendendo impossibile la lettura labiale e di conseguenza la comunicazione per sordi.

ANALISI FATTORI DI RISCHIO PER DISCIPLINE SPORTIVE

MODELLO 3D: D1 = DISTANZA D2 = DISPOSITIVI D3 = DIGITALIZZAZIONE

Indicare per ogni singola voce il fattore di rischio dove: 0=inesistente, 1=scarso, 2=Medio, 3=Alto, 4=elevato

FEDERAZIONE	DISCIPLINE	SITO SPORTIVO			SITO DI ALLENAMENTO			SITO DI GARA / EVENTO			EVENTO / PUBBLICO						
		D1		D2	D3	D1		D2	D3	D1		D2	D3				
		D1			D1			D1			D1						
FPICB	Calcio balilla paralimpico	Vicinanza - contatto Atleti	4			Vicinanza - contatto Atleti	1			Vicinanza - contatto Atleti	4			Vicinanza - contatto Atleti	4		
		Vicinanza - contatto Tecnici	3			Vicinanza - contatto Tecnici	1			Vicinanza - contatto Tecnici	3			Vicinanza - contatto Tecnici	3		
		Vicinanza - contatto Pubblico/Accompagnatore/genitore	1			Vicinanza - contatto Pubblico/Accompagnatore/genitore	0			Vicinanza - contatto Pubblico/Accompagnatore/genitore	1			Vicinanza - contatto Pubblico/Accompagnatore/genitore	1		
		Numerosità atleti in azione	4			Numerosità atleti in azione	1			Numerosità atleti in azione	4			Numerosità atleti in azione	4		
		Personale di supporto: giudici, cronometristi, raccattapalle, ecc.	3			Personale di supporto: giudici, cronometristi, raccattapalle, ecc.	0			Personale di supporto: giudici, cronometristi, raccattapalle, ecc.	3			Personale di supporto: giudici, cronometristi, raccattapalle, ecc.	3		
		Spogliatoi e servizi: numero, dimensioni, bagni	1			Spogliatoi e servizi: numero, dimensioni, bagni	0			Spogliatoi e servizi: numero, dimensioni, bagni	1			Spogliatoi e servizi: numero, dimensioni, bagni	1		
		Ambiente chiuso	4			Ambiente chiuso	2			Ambiente chiuso	4			Ambiente chiuso	4		
		Attività in piscina	0			Attività in piscina	0			Attività in piscina	0			Attività in piscina	0		
		Dispositivi di protezione: possibilità utilizzo	4			Dispositivi di protezione: possibilità utilizzo	1			Dispositivi di protezione: possibilità utilizzo	4			Dispositivi di protezione: possibilità utilizzo	4		
		Digitalizzazione: telemedicina, telecoaching, spettatori	1			Digitalizzazione: telemedicina, telecoaching, spettatori	1			Digitalizzazione: telemedicina, telecoaching, spettatori	1			Digitalizzazione: telemedicina, telecoaching, spettatori	1		
		Vicinanza - contatto Atleti	1			Vicinanza - contatto Atleti	1			Vicinanza - contatto Atleti	1			Vicinanza - contatto Atleti	1		
		Vicinanza - contatto Tecnici	1			Vicinanza - contatto Tecnici	1			Vicinanza - contatto Tecnici	1			Vicinanza - contatto Tecnici	1		
		Vicinanza - contatto Pubblico/Accompagnatore/genitore	0			Vicinanza - contatto Pubblico/Accompagnatore/genitore	0			Vicinanza - contatto Pubblico/Accompagnatore/genitore	0			Vicinanza - contatto Pubblico/Accompagnatore/genitore	0		
		Numerosità atleti in azione	1			Numerosità atleti in azione	1			Numerosità atleti in azione	1			Numerosità atleti in azione	1		
		Personale di supporto: giudici, cronometristi, raccattapalle, ecc.	0			Personale di supporto: giudici, cronometristi, raccattapalle, ecc.	0			Personale di supporto: giudici, cronometristi, raccattapalle, ecc.	0			Personale di supporto: giudici, cronometristi, raccattapalle, ecc.	0		
		Spogliatoi e servizi: numero, dimensioni, bagni	0			Spogliatoi e servizi: numero, dimensioni, bagni	0			Spogliatoi e servizi: numero, dimensioni, bagni	0			Spogliatoi e servizi: numero, dimensioni, bagni	0		
		Ambiente chiuso	2			Ambiente chiuso	2			Ambiente chiuso	2			Ambiente chiuso	2		
		Attività in piscina	0			Attività in piscina	0			Attività in piscina	0			Attività in piscina	0		
		Dispositivi di protezione: possibilità utilizzo	1			Dispositivi di protezione: possibilità utilizzo	1			Dispositivi di protezione: possibilità utilizzo	1			Dispositivi di protezione: possibilità utilizzo	1		
		Digitalizzazione: telemedicina, telecoaching, spettatori	1			Digitalizzazione: telemedicina, telecoaching, spettatori	1			Digitalizzazione: telemedicina, telecoaching, spettatori	1			Digitalizzazione: telemedicina, telecoaching, spettatori	1		
Vicinanza - contatto Atleti	4			Vicinanza - contatto Atleti	4			Vicinanza - contatto Atleti	4			Vicinanza - contatto Atleti	4				
Vicinanza - contatto Tecnici	3			Vicinanza - contatto Tecnici	3			Vicinanza - contatto Tecnici	3			Vicinanza - contatto Tecnici	3				
Vicinanza - contatto Pubblico/Accompagnatore/genitore	1			Vicinanza - contatto Pubblico/Accompagnatore/genitore	1			Vicinanza - contatto Pubblico/Accompagnatore/genitore	1			Vicinanza - contatto Pubblico/Accompagnatore/genitore	1				
Numerosità atleti in azione	4			Numerosità atleti in azione	4			Numerosità atleti in azione	4			Numerosità atleti in azione	4				
Personale di supporto: giudici, cronometristi, raccattapalle, ecc.	3			Personale di supporto: giudici, cronometristi, raccattapalle, ecc.	3			Personale di supporto: giudici, cronometristi, raccattapalle, ecc.	3			Personale di supporto: giudici, cronometristi, raccattapalle, ecc.	3				
Spogliatoi e servizi: numero, dimensioni, bagni	1			Spogliatoi e servizi: numero, dimensioni, bagni	1			Spogliatoi e servizi: numero, dimensioni, bagni	1			Spogliatoi e servizi: numero, dimensioni, bagni	1				
Ambiente chiuso	4			Ambiente chiuso	4			Ambiente chiuso	4			Ambiente chiuso	4				
Attività in piscina	0			Attività in piscina	0			Attività in piscina	0			Attività in piscina	0				
Dispositivi di protezione: necessità, utilizzo	4			Dispositivi di protezione: necessità, utilizzo	4			Dispositivi di protezione: necessità, utilizzo	4			Dispositivi di protezione: necessità, utilizzo	4				
Digitalizzazione: telemedicina, telecoaching, spettatori	1			Digitalizzazione: telemedicina, telecoaching, spettatori	1			Digitalizzazione: telemedicina, telecoaching, spettatori	1			Digitalizzazione: telemedicina, telecoaching, spettatori	1				

* Le mascherine attualmente in commercio coprono le labbra rendendo impossibile la lettura labbiale e di conseguenza la comunicazione per sordi.

ANALISI FATTORI DI RISCHIO PER DISCIPLINE SPORTIVE
MODELLO 3D: D1 = DISTANZA D2 = DISPOSITIVI D3 = DIGITALIZZAZIONE

Indicare per ogni singola voce il fattore di rischio dove: 0=inesistente, 1=scarso, 2=Medio, 3=Alto, 4=elevato

FEDERAZIONE	DISCIPLINE	SITO SPORTIVO			SITO DI ALLENAMENTO			SITO DI GARA / EVENTO			EVENTO / PUBBLICO																		
		D1		D2	D3	D1		D2	D3	D1		D2	D3																
		Vicinanza - contatto Atleti	Vicinanza - contatto Tecnici	Vicinanza - contatto Pubblico/Accompagnatore/genitore	Numerosità atleti in azione	Personale di supporto: giudici, cronometristi, raccattapalle, ecc.	Spogliatoi e servizi: numero, dimensioni, bagni	Ambiente chiuso	Attività in piscina	Dispositivi di protezione: possibilità utilizzo	Digitalizzazione: telemedicina, telecoaching, spettatori	Vicinanza - contatto Atleti	Vicinanza - contatto Tecnici	Vicinanza - contatto Pubblico/Accompagnatore/genitore	Numerosità atleti in azione	Personale di supporto: giudici, cronometristi, raccattapalle, ecc.	Spogliatoi e servizi: numero, dimensioni, bagni	Ambiente chiuso	Attività in piscina	Dispositivi di protezione: necessità, utilizzo	Digitalizzazione: telemedicina, telecoaching, spettatori								
ETS	Baskin	4	4	4	4	4	4	0	1	0	4	4	4	4	4	4	0	1	0	4	4	4	4	4	4	0	1	0	
	Ginnastica inclusiva	4	4	4	4	4	4	4	0	1	0	4	4	4	4	4	4	0	1	0	4	4	4	4	4	4	0	1	0
	Calcio balilla inclusivo	4	4	4	4	4	4	4	0	3	0	4	4	4	4	4	4	0	3	0	4	4	4	4	4	4	0	3	0

* Le mascherine attualmente in commercio coprono le labbra rendendo impossibile la lettura labbiale e di conseguenza la comunicazione per sordi.

Allegato 2A - Classificazione luoghi con presenza di operatori sportivi in relazione al rischio specifico

CLASSE	NOME	DESCRIZIONE	ESEMPIO	Osservazioni
A	Transito	Si prevede che le persone transitino senza fermarsi	Corridoio, atrio, parcheggio	In determinate condizioni può passare in classe B, sosta breve
B	Sosta breve	Si prevede che le persone sostino brevemente, al massimo 15 minuti	Hall, servizi igienici	In caso di attesa del proprio turno può passare in classe D, assembramento
C	Sosta prolungata	Si prevede che le persone sostino a lungo, comunque oltre 15 minuti, anche molte ore	Area di pratica delle attività sportive	In caso di necessaria compresenza l'area può passare in classe D
D	Assembramento	Si prevede che le persone sostino in numero elevato in spazi delimitati, al chiuso o all'aperto. Può essere presente un "gate" di accesso (esempio bancone reception, porta di ingresso alla zona servizi igienici, cassa)	Reception, area timbratrice, self service, servizi ristoro, casse dei servizi ristoro Possibile: servizi igienici affollati	
E	Assembramento senza utilizzo dei dispositivi di protezione	Si prevede che le persone sostino senza mascherina per mangiare e bere,	Servizi di ristoro, area pausa	



Allegato 2B - Classificazione delle attività sportive in relazione al rischio specifico ed esempi pratici

La tabella propone di classificare le attività di pratica sportiva in classi di rischio via via crescente, sulla base della numerosità di soggetti coinvolti, sul tipo di interazione tra i soggetti e sull'ambiente in cui tali attività vengono svolte.

La classe di rischio non è univocamente definita dal tipo di disciplina sportiva ma va identificata volta per volta sulla base delle modalità di svolgimento della stessa, per esempio differenziando tra situazioni di gara e situazioni di allenamento e, tra le diverse fasi dell'allenamento, quelle che prevedono l'interazione di due o più soggetti e/o la condivisione di attrezzature, quelle che possono essere svolte all'aperto o che necessitano di essere svolte al chiuso.

La valutazione del livello di interazione fra soggetti è generale e si applica a tutte le figure e ruoli impegnati nell'attività, siano essi atleti normodotati, paratleti, assistenti, preparatori atletici, allenatori, arbitri, ufficiali di gara, giudici, ecc.

Per ogni disciplina sportiva, la classificazione della specifica attività svolta (da classe da 1 a 8) va reiterata per ciascuna delle casistiche che possono presentarsi nella pratica e le azioni di mitigazione da porre in atto saranno specifiche per l'attività.

CLASSE	TIPOLOGIA	DESCRIZIONE
1	Singoli all'aperto	Il singolo atleta svolge attività individuale all'aperto
2	Singoli al chiuso	Il singolo atleta svolge attività individuale al chiuso
3	A turni di accesso alla sede sportiva, all'aperto	Un singolo atleta o un gruppo di atleti si alternano sul campo o nello stesso spazio o nell'utilizzo degli stessi attrezzi all'aperto
4	A turni di accesso alla sede sportiva, al chiuso	Un atleta singolo o gruppo di atleti si alternano sul campo o nello stesso spazio o nell'utilizzo degli stessi attrezzi al chiuso
5	Di squadra o singoli, con campo separato	Due o più gruppi di atleti/squadre si affrontano senza toccarsi
6	A coppie, all'aperto o al chiuso	Due atleti interagiscono fisicamente sul campo, con ripetuti contatti
7	Di squadra, con campo condiviso	Due gruppi di atleti/squadre si affrontano con contatto frequente
8	Assembramento e/o contatto continuo	Molti atleti si assemprano nello stesso spazio in una fase della prestazione sportiva e/o nella pratica hanno un contatto continuo e molto ravvicinato con l'avversario

Si riportano di seguito, per alcune discipline sportive, le più comuni situazioni riscontrabili in allenamento o in gara, la classificazione delle attività nella relativa classe di rischio e le azioni di mitigazioni appropriate. Sono state selezionate, a titolo di esempio, discipline appartenenti alle classi:

- A) Sport di squadra
- B) Sport ciclici
- C) Sport di coordinazione complessa
- D) Sport di combattimento

Le tabelle sono da intendersi come esempi di applicazione di un metodo generale, applicabile a tutte le discipline sportive sulla base delle specificità che ciascuna Federazione conosce nel dettaglio. Non sono quindi da intendersi come regole applicabili tout court.

Nelle tabelle di esempio sono suggerite azioni di mitigazione del rischio per le specifiche attività. La definizione delle stesse è basata sullo stesso approccio utilizzato negli ambienti di lavoro e si articola su tre livelli, di complessità via via crescente:

Livello 1 - Applicazione del distanziamento sociale

Ove il distanziamento sociale non sia compatibile con l'attività specifica

Livello 2 – Uso dei dispositivi di prevenzione del contagio (mascherine, visiere, guanti,..)

Ove l'uso dei dispositivi di prevenzione del contagio non sia compatibile con l'attività specifica

Livello 3 – Valutazione di non-contagiosità (tampone 48 ore prima dell'attività)

A proposito del distanziamento sociale, si richiama l'attenzione sul fatto che la distanza di sicurezza è da definire sulla base dell'attività specifica e dell'ambiente.

Per esempio, in ambienti ad elevata umidità (es. spogliatoi piscina o aree adiacenti alla vasca), il droplet è più persistente in aria, per via della ridotta velocità di evaporazione.

Riguardo gli effetti aerodinamici sul campo di moto del droplet, in assenza di dati sperimentali, si è fatto riferimento al recente lavoro di Blocken B, Malizia F, van Druenen T, Marchal T. Towards aerodynamically equivalent COVID19 1.5 m social distancing for walking and running. Preprint – Website Bert Blocken, Eindhoven University of Technology (The Netherlands) and KU Leuven (Belgium). Disponibile su: <http://www.urbanphysics.net/COVID19.html>

Il lavoro, basato su un modello fluidodinamico, consiglia distanze tra 5 e 10 metri tra soggetti in scia, variabile sulla base dell'andatura dell'atleta. La simulazione ha tuttavia il limite di non considerare l'effetto del vento (vento frontale e/o laterale), che può sicuramente alterare il campo di moto del droplet in ambienti aperti.

In termini di mitigazione del rischio, la abitudine consolidata al rispetto delle distanze e all'uso di mascherine ed altri dispositivi rappresenta senz'altro il mezzo più significativo e anche più impattante sul quotidiano. Per questo motivo, appare ancora più importante il rispetto, da parte degli atleti, di queste misure, che dovrebbero essere rigorosamente rispettate in ogni momento differente dal gesto atletico: per esempio in panchina, durante l'ingresso ed uscita dal campo, finanche durante l'innno pre-partita. **Gli atleti come personaggi pubblici, ispiratori di valori forti di dedizione e resilienza nello sport, possono aiutare a trasmettere questi comportamenti socialmente rispettosi nel principio di "ognuno protegge tutti".**



Esempio A1: Basket

Atleti normodotati/ Atleti in carrozzina indipendentemente dalla categoria

Attività	Descrizione	Classe di rischio	Azioni di mitigazione	Note
Riscaldamento dinamico	Corsa, sprint, cambi di direzione, salti, affondi, ... Con la carrozzina. corse, cambi di ritmo nella spinta, sprint, cambi di direzione	Classe 4	Formazione di gruppi chiusi e costanti mantenendo le distanze interpersonali Turnazione di atleti in modo da mantenere la distanza di sicurezza Evitare disposizione in linea di atleti nelle fasi di corsa Sanificazione della carrozzina a fine allenamento	Attività individuale senza contatto diretto mantenendo le distanze interpersonali
Attività di coordinazione motoria e potenziamento muscolare	Attività in movimento, a stazioni, ... Attività in movimento con la carrozzina, a stazioni,	Classe 4	Formazione di gruppi chiusi e costanti Lavaggio mani prima e dopo l'utilizzo di attrezzi. Sanificazione degli attrezzi (e della carrozzina) a fine allenamento	Attività individuale mantenendo le distanze interpersonali
Allenamento sui fondamentali	Palleggio, passaggio, tiro, ...	Classe 4	Formazione di gruppi chiusi e costanti Lavaggio mani prima dell'allenamento Sanificazione della palla (e della carrozzina) a fine allenamento	Attività individuale o a coppie senza contatto diretto mantenendo le distanze interpersonali
Allenamento su giochi a 2 con contatto.	1c1, 2c2, ...	Classe 6	Sostituzione della strategia di allenamento con attività teorica	
Allenamento su strategie di squadra	Giochi di attacco, difesa, schemi, partite	Classe 7	Sostituzione della strategia di allenamento con attività teorica	
Partita	Gara di campionato	Classe 7	Tampone 48 prima ore dall'evento	Mascherina e distanziamento sociale in panchina

Esempio A2: Pallavolo

Attività	Descrizione	Classe di Rischio	Azioni di mitigazione	Note
Riscaldamento dinamico	Corsa, eventuali esercizi di preatletismo, esercizi di mobilità dinamica	Classe 4	Formazione di gruppi chiusi e costanti mantenendo le distanze interpersonali Turnazione di atleti in modo da mantenere la distanza di sicurezza Evitare disposizione in scia nelle fasi di corsa	Attività individuale senza contatto diretto mantenendo le distanze interpersonali
Attività di potenziamento muscolare	Attività sul posto, alle macchine o con pesi liberi (lavori a stazione)	Classe 4	Massimo 2 atleti per stazione (1 lavora, l'altro recupera) mantenendo le distanze interpersonali Lavaggio mani prima e dopo l'utilizzo di attrezzi Sanificazione degli attrezzi a fine allenamento	Attività individuale e/o in piccoli gruppi mantenendo le distanze interpersonali
Allenamento sui fondamentali	Palleggio, schiacciata, servizio, ricezione, ...	Classe 4	Formazione di gruppi chiusi e costanti Lavaggio mani prima dell'allenamento Sanificazione della palla a fine allenamento	Attività a coppie e di gruppo senza contatto diretto mantenendo le distanze interpersonali
Allenamento schemi strategie di squadra	Giochi di attacco, difesa, schemi, partite	Classe 5	Formazione di gruppi chiusi e costanti Lavaggio mani prima dell'allenamento Sanificazione della palla a fine allenamento	Attività di gruppo senza contatto diretto mantenendo le distanze interpersonali
Partita	Gara di campionato	Classe 5	Tampone 48 ore prima dell'evento	Mascherina e distanziamento sociale in panchina



Esempio B1: Corsa (velocità, mezzofondo e fondo)

- Atleti normodotati
- Atleti gareggianti su sedia a rotelle:
 - Classi T32-T34 – atleti con paralisi cerebrale o con altre condizioni che limitano la coordinazione degli arti e/o l'uso dei muscoli;
 - Classi T51-T54 – atleti con lesioni alla spina dorsale, amputazioni, handicap muscolo-scheletrici, malformazioni congenite, lesioni nervose;
- Atleti gareggianti in posizione eretta:
 - Classi T35-T38 – atleti con paralisi cerebrale o con altre condizioni che limitano la coordinazione degli arti e/o l'uso dei muscoli.
 - Classi T40-T47 – atleti con amputazioni, lesioni spinali, handicap muscolo-scheletrici, malformazioni congenite, lesioni nervose;
 - Classi T61-T64 – atleti con protesi, differenze di lunghezze degli arti inferiori
 - Classe T12-T13 – atleti ipovedenti che gareggiano senza guida

Attività	Descrizione	Classe di rischio	Azioni di mitigazione	Note
Allenamento in palestra	Attività di muscolazione con pesi o macchine isocinetiche o simili	Classe 4	Formazione di gruppi chiusi e costanti Lavaggio mani prima e dopo l'utilizzo di attrezzi Sanificazione degli attrezzi a fine allenamento	Attività individuale mantenendo le distanze interpersonali
Allenamento in palestra per atleti in carrozzina	Attività di corsa su simulatore a rulli e/o tapis roulant adattato	Classe 2	Mantenere distanza di sicurezza se nello spazio di lavoro sono presenti 2 o più atleti. Sanificazione del rullo/simulatore a fine allenamento	Attività individuale sulla carrozzina da gara
Allenamenti in pista su brevi distanze	Prove ripetute variabili su distanze dai 10 ai 200 mt in corsie separate	Classe 3	Formazione di gruppi chiusi e costanti Mantenere una corsia libera tra gli atleti	Allenamento in gruppo senza contatto diretto, mantenendo le distanze interpersonali
Allenamenti in pista su media e lunga distanza	Prove ripetute variabili su distanze dai 200-10.000 mt	Classe 3	Mantenere la distanza di sicurezza tra gli atleti in scia	Allenamento in gruppo senza contatto diretto, con distanza interpersonale

				aumentata per effetti del vento apparente su trasporto droplet
Allenamenti in salita	Prove ripetute su distanze variabili da 10 ai 300 mt	Classe 3	Mantenere la distanza di sicurezza tra atleti affiancati Mantenere la distanza di sicurezza tra gli atleti in scia	Allenamento in gruppo senza contatto diretto, con distanza interpersonale aumentata per effetti del vento apparente su trasporto droplet
Allenamenti in pedana	Allenamenti di balzi in vasca di sabbia	Classe 8	Sostituire con attività alternativa	Attività assimilabile al rischio da contatto continuo con altro atleta, poiché l'atleta viene in contatto con superficie non sanificata e disperdibile.
Allenamenti con ausilio di attrezzi (cavigliere, traini, paracaduti, giubbetti zavorrati, cinture zavorrate)	Allenamenti di corsa, balzi ed andature imitative	Classe 3	Mantenere la distanza di sicurezza tra atleti affiancati Sanificazione degli attrezzi al cambio atleta	
Gare fino a 400 mt	Gara	Classe 3	Mantenere una corsia libera tra gli atleti	
Gare superiori ai 400 mt (da 800 mt)	Gara	Classe 8	Tampone 48 ore prima dell'evento	



Atleti ipovedenti e non vedenti:

Classi T11-T12 – atleti con diversi gradi di menomazione visiva.

Gli atleti della classe T11 devono gareggiare con una guida.

Gli atleti della classe T12 possono gareggiare con una guida

Per la categoria ipovedenti e non vedenti, in presenza della guida non è possibile mantenere la distanza interpersonale. Questo determina il cambiamento della classe di rischio per molte attività.

Attività	Descrizione	Classe di rischio	Azioni di mitigazione	Note
Allenamento in palestra	Attività di muscolazione con pesi o macchine isocinetiche o simili	Classe 6	Formazione di gruppi chiusi e costanti Utilizzo DPI (mascherina, guanti) Lavaggio mani prima e dopo l'utilizzo di attrezzi Sanificazione degli attrezzi a fine allenamento	Atleta e guida interagiscono fisicamente con ripetuti contatti o comunque mantengono una distanza molto limitata
Allenamenti in pista su brevi distanze	Prove ripetute variabili su distanze dai 10 ai 200 mt in corsie separate	Classe 6	Formazione di gruppi chiusi e costanti Tampone 48 ore prima dell'evento	Nelle situazioni in cui non sia possibile utilizzare i DPI, è necessaria la valutazione di non contagiosità tramite tampone.
Allenamenti in pista su media e lunga distanza	Prove ripetute variabili su distanze dai 200-10.000 mt	Classe 6	Formazione di gruppi chiusi e costanti Tampone 48 ore prima dell'evento	
Allenamenti in salita	Prove ripetute su distanze variabili da 10 ai 300 mt	Classe 6	Formazione di gruppi chiusi e costanti Tampone 48 ore prima dell'evento	
Gare fino a 400 mt	Gara	Classe 6	Tampone 48 ore prima dell'evento	
Gare superiori ai 400 mt (da 800 mt)	Gara	Classe 8	Tampone 48 ore prima dell'evento	



Esempio C1: Tennis

Gioco in singolare all'aperto

Attività	Descrizione	Classe di rischio	Azione di mitigazione	Note
Riscaldamento motorio	Corsa, sprint brevi (< 10m), salto corda, cambi direzione, andature	Classe 3	Mantenere le distanze interpersonali Evitare la condivisione di attrezzi (corda, elastico)	Attività a coppie senza contatto diretto, mantenendo le distanze interpersonali
Riscaldamento di gioco (con uso palline)	Palleggio a velocità ridotta, esercizi di sensibilità e manualità palla/racchetta	Classe 3	No riscaldamento da metà campo. Esempio: minitennis, palleggio su spazio ridotto. Raccolta palline con tubo apposito. Utilizzo di occhiali protettivi	Attività a coppie senza contatto diretto, mantenendo le distanze interpersonali. Ciascun giocatore usa proprio tubo Occhiali evitano contatto occhi-mani
Fasi di gioco	Esercizi specifici di allenamento	Classe 3	No esercizi volo-volo, minitennis, hand-feeding (palla con mano) Cambio palle al cambio dei giocatori No cambi campo, panchine separate. Raccolta palline con tubo apposito Utilizzo di occhiali protettivi	Attività a coppie senza contatto diretto, mantenendo le distanze interpersonali. Ciascun giocatore usa proprio tubo. Occhiali evitano contatto occhi-mani
Test Match	Simulazione di partita	Classe 5	Giocare match guidati con obiettivi (e.g., evitare contemporaneità a rete). Utilizzo di occhiali protettivi	Possibile riduzione della distanza minima di sicurezza. Occhiali evitano contatto occhi-mani
Gara	Partita di tennis individuale	Classe 5	Panchine separate. Mantenimento distanza nei cambi di campo. Cambio palline a ogni match (tubo nuovo)	

Per il doppio, le classi di rischio sono più alte ed i sistemi di mitigazione devono essere opportunamente adeguati, vista la presenza in campo di un numero maggiore di giocatori, con situazioni di gioco che favoriscono la prossimità fisica.



Esempio C2: Vela

Attività	Descrizione	Classe di rischio	Azione di mitigazione	Note
Riscaldamento dinamico e attività di coordinazione motoria e potenziamento muscolare	Corsa, sprint, cambi di direzione, salti, affondi, ... attività in movimento, a stazioni, attività di pesi con macchinari e attrezzature...	Classe 4	Formazione di gruppi chiusi e costanti mantenendo le distanze interpersonali Turnazione di atleti in modo da mantenere la distanza di sicurezza Evitare disposizione in scia nelle fasi di corsa Lavaggio mani prima e dopo l'utilizzo di attrezzi Sanificazione degli attrezzi a fine allenamento	Attività individuale senza contatto diretto mantenendo le distanze interpersonali
Attività tecnica di formazione e allenamento in aula	Lezioni frontali su Tattica, Strategia, Meteorologia, Regolamento di Regata, Preparazione atletica, preparazione mentale ...	Classe 4	Formazione di gruppi chiusi e costanti mantenendo le distanze interpersonali Lavaggio mani prima e dopo l'utilizzo dei banchi/sedie Sanificazione dei locali a fine lezione Attività di formazione a distanza oppure con l'utilizzo di tecnologie di realtà virtuale	Attività individuale mantenendo le distanze interpersonali
Preparazione della barca	Preparazione della barca a terra in ambiente chiuso/aperto	Classe 4	Utilizzare DPI nella fase di armo e disarmo della barca Lavaggio delle mani prima e dopo la fase di armamento	Se tanti atleti di barca singola si trovano per un allenamento comune, si può passare alla Classe 8 Assembramento durante il lavoro a terra
Attività di allenamento in acqua per barca singola	Attività di allenamento tecnico in acqua per miglioramento	Classe 1	Lavaggio delle mani al rientro a terra (prima del disarmo) e dopo il disarmo della barca Lavaggio della barca e	

	delle competenze di conduzione della barca e delle manovre		delle vele al termine dell'allenamento	
Attività di allenamento in acqua per barca doppia	Attività di allenamento tecnico in acqua per miglioramento delle competenze di conduzione della barca e delle manovre	Classe 6	Utilizzare DPI durante tutta la fase di preparazione della barca e di allenamento in mare Lavaggio e sanificazione della barca e delle vele al rientro a terra	Due atleti interagiscono fisicamente a terra e sul campo, con ripetuti contatti
Attività di allenamento per barca in equipaggio multiplo (attività di altura)	Attività di allenamento tecnico in acqua per miglioramento delle competenze di conduzione della barca e delle manovre	Classe 8	Tampone 48 ore prima dell'evento Riduzione dell'equipaggio per mantenere le distanze interpersonali Sanificazione della barca sia prima che dopo l'allenamento	Molti atleti si assestano in barca (spazio condiviso) durante la fase di allenamento. Eventuale presenza di gommone di appoggio
Gara	Regata in acqua con presenza sullo stesso campo di diverse barche sparse su aree medio-vaste. Presenza dei gommoni di appoggio	Classe 5 Classe 8 (sulla base della numerosità dell'equip.)	In funzione della tipologia di barca (singolo, doppio, equipaggio multiplo) adottare le misure identificate per l'allenamento in acqua	

Esempio C3: Tiro con arco

Atleti normodotati

Atleti Paralimpici Categorie ARST, ARW1, ARW2

Attività	Descrizione	Classe di rischio	Azioni di mitigazione	Note
Esercitazioni di tiro individuali allenamento	Attività individuale con la presenza di un tecnico	Classe 1	Distanza la sicurezza di sicurezza tra atleta e tecnico	Nel caso di arco condiviso (corsi principianti), sanificare l'attrezzatura al cambio atleta
Esercitazioni di tiro a squadre allenamento	Attività a squadre	Classe 3	Accesso scaglionato alla piazzola di tiro Mantenere la distanza di sicurezza tra gli atleti	
Gara individuale/ gara a squadre	Competizione di tiro individuale o a squadre	Classe 3	Accesso scaglionato alla piazzola di tiro Mantenere la distanza di sicurezza tra gli atleti	

Esempio D1: Scherma

Attività	Descrizione	Classe di rischio	Azione di mitigazione	Note
Riscaldamento dinamico e attività di coordinazione motoria e potenziamento muscolare	Corsa, sprint, cambi di direzione, salti, affondi, ... attività in movimento, gambe scherma, attività di pesi con macchinari e attrezzature...	Classe 4	Formazione di gruppi chiusi e costanti mantenendo le distanze interpersonali Turnazione di atleti in modo da mantenere la distanza di sicurezza Evitare disposizione in scia nelle fasi di corsa Lavaggio mani prima e dopo l'utilizzo di attrezzi Sanificazione degli attrezzi a fine allenamento	Attività individuale senza contatto diretto mantenendo le distanze interpersonali
Attività di allenamento tecnico in palestra con il Maestro	Attività tecnica di simulazione di combattimento e di approfondimento della tecnica di scherma con il Maestro	Classe 6	Mantenere la distanza interpersonale tra atleta e Maestro	Attività a coppie su cui si può lavorare per mantenere le distanze interpersonali

Attività di allenamento tecnico in palestra tra atleti	Attività tecnica di simulazione di combattimento e di approfondimento delle tecniche di scherma con simulazione di assalti tra Atleti	Classe 6	<p>Evitare lo scambio di armi e maschere ed avere cura che ogni atleta tocchi solo ed esclusivamente lui il suo materiale</p> <p>Durante l'attesa indossare i DPI che saranno da indossare anche durante l'assalto nel caso non si riesca a mantenere l'idoneo distanziamento sociale</p> <p>Mantenere la distanza interpersonale tra gli atleti durante l'attesa</p> <p>Igiene delle mani al termine di ogni assalto</p> <p>Sanificazione della palestra e degli spogliatoi</p>	Evitare la presenza di un numero eccessivo di atleti durante l'allenamento per evitare di transitare dalla Classe 6 alla Classe 8
Gara	Assalti ripetuti intervallati da lunghe attese con gironi e tabellone ad eliminazione diretta con periodo di presenza nella struttura compreso tra 3 e 9 ore	Classe 8	<p>Tampone 48 ore prima dell'evento</p> <p>Sanificazione degli impianti e dei materiali utilizzati dagli atleti</p>	Molti atleti si assemano nello stesso spazio in una fase della prestazione sportiva

Esempio D2: Judo

Attività	Descrizione	Classe di rischio	Azione di mitigazione	Note
Riscaldamento dinamico	Corsa, esercizi di preatletismo, esercizi di mobilità	Classe 4	<p>Formazione di gruppi chiusi e costanti mantenendo le distanze interpersonali.</p> <p>Turnazione di atleti in modo da mantenere la distanza di sicurezza.</p> <p>Evitare disposizione in linea di atleti nelle fasi di corsa.</p>	Attività individuale senza contatto diretto mantenendo le distanze interpersonali.

Attività di potenziamento muscolare	Attività sul posto alle macchine o con pesi liberi (lavori a stazione)	Classe 4	Massimo 2 atleti per stazione (1 lavora, l'altro recupera) mantenendo le distanze interpersonali Lavaggio mani prima e dopo l'utilizzo di attrezzi Sanificazione degli attrezzi a fine allenamento	Attività individuale mantenendo le distanze interpersonali.
Attività di allenamento cardiovascolare	Allenamenti in pista o all'aperto su media e lunga distanza	Classe 3	Mantenere la distanza di sicurezza tra gli atleti in scia	Attività individuale o in piccoli gruppi mantenendo le distanze interpersonali.
Attività di allenamento tecnico	Attività di approfondimento e di automatizzazione della tecnica	Classe 8	L'allenamento tecnico (Uchikomi) prevede un contatto fisico. Può essere simulato utilizzando al posto dell'avversario esercitazioni con elastici o manichini	Attività in piccoli gruppi nei quali ogni atleta lavora singolarmente mantenendo le distanze interpersonali
Attività di allenamento al combattimento (Randori)	Simulazione della competizione (Randori)	Classe 8	Sostituzione dell'allenamento con attività di video analisi delle competizioni per studiare le tecniche e le tattiche degli avversari	L'allenamento con simulazione della gara (randori) o la competizione vera e propria prevedono un contatto fisico continuo. Impossibile rispettare i criteri di sicurezza
Gara	Competizione	Classe 8	Tampone 48 ore prima dell'evento Sanificazione della palestra e degli spogliatoi	



Allegato 3 – Misure di prevenzione e protezione

MISURE DI PREVENZIONE E PROTEZIONE	DESCRIZIONE	AZIONI	OBIETTIVI	APPLICAZIONE
<i>Misure organizzative, procedurali, tecniche, compresi i trasporti</i>	Revisione organizzazione delle attività sportive/turni	<ul style="list-style-type: none"> – Effettuare attività sportiva in modalità “remoto” – Attuare il numero delle persone in presenza – Attuare diversa turnazione – Formare gruppi ristretti di allenamento 	<p>Eliminare / Ridurre fonti di contagio</p> <p>Migliorare attività di controllo e monitoraggio</p>	Tutti, sempre in coerenza con organizzazione delle attività sportive
Misure organizzative, procedurali, tecniche, compresi i trasporti	Distanziamento nei siti sportivi	<ul style="list-style-type: none"> – Garantire distanza di 1 m tra persone e tra postazioni in caso di attività metabolica a riposo, aumentare in caso di alta attività metabolica se consentito dal tipo di attività – Evitare squadre con diverse formazioni – Ridurre contatti con terzi 	Eliminare / Ridurre fonti di contagio	Tutti, sempre in coerenza con organizzazione delle attività sportive
	Attività in presenza – allenamento e gara	<ul style="list-style-type: none"> – Ridurre al minimo partecipanti – Distribuire dispositivi protezione da usare in ogni momenti sia possibile – Usare locali sanitizzati e ventilati – Formare gruppi ristretti di allenamento 	<p>Eliminare / Ridurre fonti di contagio</p> <p>Eliminare /Ridurre probabilità di trasmissione</p>	Tutti, sempre
	Gestione entrata/uscita - operatori sportivi e accompagnatori di atleti minori	<ul style="list-style-type: none"> - Orari di ingresso/uscita differenziati per turni - Formare gruppi ristretti di allenamento 	Eliminare / Ridurre fonti di contagio	Tutti, in coerenza con modalità organizzative del sito sportivo



	Revisione lay out e percorsi	<ul style="list-style-type: none"> - Nuova e diversa circolazione interna - Differenziare punti di ingresso e punti di uscita - Uso delle scale - Barriere “anti-respiro” per gli accompagnatori - Simulare percorsi e flussi di spostamento delle persone 	<p>Eliminare / Ridurre fonti di contagio</p> <p>Migliorare attività di controllo e monitoraggio</p>	Tutti, in coerenza con modalità organizzative del sito sportivo
	Gestione dei casi sintomatici	<ul style="list-style-type: none"> - Luogo dedicato - Procedure di sanificazione e intervento sui contatti 	<p>Eliminare / Ridurre probabilità di trasmissione</p> <p>Garantire rapidità intervento sanitario</p>	Tutti
	Buone pratiche di igiene	<ul style="list-style-type: none"> - Dispositivi e gel igienizzante - Aereazione locali - Vietare uso dispositivi altrui - Procedure informative - Raccolta rifiuti e sanitizzazione 	<p>Migliorare consapevolezza delle attività di prevenzione</p> <p>Migliorare contenimento del contagio</p> <p>Migliorare comportamento “sociale” nel sito sportivo</p>	Tutti, sempre
	Prioritarizzazione del rientro degli operatori sportivi nel sito sportivo	<ul style="list-style-type: none"> - Operatori sportivi non affetti da condizioni di salute preesistenti al rischio 	<p>Migliorare efficacia della prevenzione con individuazione di “soggetto fragile”</p>	Tutti, come indicato dal medico competente
	Miglioramento sistema dei trasporti	<ul style="list-style-type: none"> - Mezzi singoli alternativi - Navetta in uso all’organizzazione sportiva 	<p>Migliorare prevenzione nei sistemi di trasporto</p>	Tutti, sempre
Utilizzo dei dispositivi di protezione individuale (DPI)	Mascherine	<ul style="list-style-type: none"> - Corretto utilizzo 	<p>Migliorare protezione personale</p>	Tutti, sempre; non usare unicamente in caso sia incompatibile con il consumo metabolico e con il gesto atletico



	Visiere	- Corretto utilizzo	Migliorare protezione personale	Tutti, come possibile alternativa alle mascherine, in caso sia incompatibile con il consumo metabolico e con il gesto atletico
	Guanti monouso	- Corretto utilizzo	Migliorare protezione personale	Operatori sportivi con difficile accesso a lavaggio mani o gel igienizzante, atleti in gara
Pulizia e sanificazione luoghi e attrezzature di lavoro/attività sportiva	Attività di pulizia	- Periodicità definita - Specifica per le attrezzature di allenamento e gara	Migliorare la protezione Migliorare la programmazione della attività di contenimento	Tutti, sempre
	Attività di sanificazione	- Intervento straordinario	Eliminare / Ridurre fonti di contagio Eliminare / Ridurre la probabilità di trasmissione	Tutti, Come indicato dal medico competente
Supporto psicologico	Attività informativa Professionisti abilitati	- Comunicazione trasparente - Colloqui personalizzati anche a "distanza"	Migliorare il senso di appartenenza Migliorare stati di sofferenza psicologica Ridurre della conflittualità Favorire il rientro all'attività lavorativa	Tutti, su richiesta del lavoratore o dello sportivo
Informazione Formazione Addestramento	Modalità di erogazione Contenuti Indicazioni organizzative	- Erogazione della formazione - Erogazione dell'addestramento	Migliorare il senso di consapevolezza Fornire adeguati strumenti di conoscenza per massimizzare l'efficacia delle misure di contenimento Responsabilizzare all'uso dei dispositivi	Tutti, sempre



Sorveglianza sanitaria e monitoraggio dei casi positivi	Sorveglianza sanitaria	<ul style="list-style-type: none"> - Protocollo di sorveglianza - Visita medica su richiesta - Visita medica periodica "anticipata" - Visita a rientro da periodo di malattia 	<p>Migliorare efficacia della prevenzione con individuazione di "soggetto fragile"</p> <p>Prevenzione del contagio nel sito sportivo</p>	Tutti, su richiesta del lavoratore
	Gestione dei casi sintomatici e monitoraggio	<ul style="list-style-type: none"> - Procedure di gestione - Procedure di monitoraggio nel sito sportivo in raccordo con le strutture sanitarie territoriali 	Migliorare efficacia della sorveglianza sanitaria	Tutti, sempre
Sorveglianza sanitaria e monitoraggio dello stato di contagiosità	Identificazione dello stato di esposizione al virus e dello stato di contagiosità	Integrazione tra test sierologici e tamponi come organizzati dal medico competente, si veda l'Allegato 4	Concedere accesso a campo di gioco con grande interazione sociale	Sport predefiniti per alto livello di rischio (calcio, basket, rugby...)

5 MAGGIO 2017
Giornata mondiale per l'igiene delle mani

Lavare le mani
Ecco come, quando e perché



 **World Health Organization** | **Patient Safety**
A World Alliance for Safer Health Care

Traduzione della guida di sorveglianza degli ospedali della OMS "Hand hygiene - revised 2009", aggiornata, rivista e tradotta per la comunità di sicurezza in Italia. Traduzione e revisione interpretativa condotte dal Gruppo di Lavoro per la gestione ospedaliera, con il contributo del ministero della Sanità.

Come frizionare le mani con la soluzione alcolica?

USA LA SOLUZIONE ALCOLICA PER L'IGIENE DELLE MANI! LAVALE CON ACQUA E SAPONE SOLTANTO SE VISIBILMENTE SPORCHE!

⌚ Durata dell'intera procedura: 20-30 secondi



- 1a** Versare nel palmo della mano una quantità di soluzione sufficiente per coprire tutta la superficie delle mani.
- 1b** **2** Frizionare le mani palmo contro palmo.
- 3** Il pollice destro sopra il dorso sinistro intrecciando le dita tra loro e viceversa.
- 4** palmo contro palmo intrecciando le dita tra loro.
- 5** dorso della dita contro il palmo opposto levando le dita strette tra loro.
- 6** Intorno rotazionale del pollice sinistro avvolto nel palmo destro e viceversa.
- 7** Intorno rotazionale, le avverti nel indietro con le dita della mano destra avvolte tra loro nel palmo sinistro e viceversa.
- 8** ...una volta asciutte, le tue mani sono sicure.

Come lavarsi le mani con acqua e sapone?

LAVA LE MANI CON ACQUA E SAPONE, SOLTANTO SE VISIBILMENTE SPORCHE! ALTRIMENTI, SCEGLI LA SOLUZIONE ALCOLICA!

⌚ Durata dell'intera procedura: 40-60 secondi



- 0** Rigaga le mani con l'acqua.
- 1** applica una quantità di sapone sufficiente per coprire tutta la superficie delle mani.
- 2** strofina le mani palmo contro palmo.
- 3** il pollice destro sopra il dorso sinistro intrecciando le dita tra loro e viceversa.
- 4** palmo contro palmo intrecciando le dita tra loro.
- 5** dorso della dita contro il palmo opposto levando le dita strette tra loro.
- 6** Intorno rotazionale del pollice sinistro avvolto nel palmo destro e viceversa.
- 7** Intorno rotazionale, le avverti nel indietro con le dita della mano destra avvolte tra loro nel palmo sinistro e viceversa.
- 8** Risciacqua le mani con l'acqua.
- 9** asciuga accuratamente con una salvietta morbida.
- 10** usa la salvietta per chiudere il rubinetto.
- 11** ...una volta asciutte, le tue mani sono sicure.



Allegato 4 – Protocolli per le organizzazioni sportive

A. Atleti di cui alla legge 91/1981

Il protocollo è tratto dalle raccomandazioni emanate dalla Federazione Medico Sportiva Italiana.

Gli atleti vengono divisi in due popolazioni:

1. Atleti COVID+ accertati e guariti e atleti che su giudizio del responsabile sanitario abbiano avuto sintomi riferibili tra i quali, a titolo non esaustivo, temperatura corporea > 37,5 °C, tosse, astenia, dispnea, mialgie, diarrea, anosmia, ageusia.
2. Atleti COVID- e atleti asintomatici nel periodo (non testati). (anche coloro che sono stati a contatto con positivi ma sempre rimasti asintomatici e non testati. Inoltre e in particolare staff tecnico/societario o famigliari).
 - Esame Clinico per tutti effettuato dal Responsabile sanitario, specialista in Medicina dello Sport.
 - Tutti gli atleti verranno sottoposti alla ricerca del RNA virale (Tampone o altro test rapido in via di validazione) prima della ripresa.

Gli Atleti RNA negativi vengono sottoposti a Test per IgG/IgM^{^^}. (Test IgG/IgM^{^^} con prelievo venoso [tempi di analisi ELISA: 8 ore] Test inclusi nella lista ministeriale - vedi circolare del 4/4/20202 MinSal).

- Se positivi IgG/IgM, sono immunizzati e idonei a essere sottoposti agli accertamenti del Gruppo 1.
- Se negativi IgG/IgM, dovranno periodicamente (ogni 4 giorni) sottoporsi a ricerca RNA virale (Tampone o altro test rapido in via di validazione) fino alle disposizioni governative.

Gli Atleti RNA positivi sono infetti e seguono le normali procedure di COVID+

Nel gruppo 1:

1. Test da sforzo massimale con valutazione polmonare (test cardio polmonare) e saturazione O₂ a riposo, durante e dopo sforzo.
2. Ecocardiogramma color doppler
3. ECG Holter 24hr. Inclusivo di una seduta di allenamento o di sforzo
4. Esame Spirometria Completo (FVC, VC, MVV)
5. Esami ematochimici**
6. Radiologia polmonare: TAC per COVID+: consigliabile e a giudizio del medico responsabile sanitario.
7. Nulla osta infettivologico alla ripresa (per gli atleti COVID +)

Gli atleti Covid+ dovranno osservare un periodo individuale di graduale ripresa nei successivi 15 gg prima di iniziare gradualmente gli allenamenti e sotto l'attento controllo del Responsabile sanitario. Il predetto Medico di riferimento potrà ampliare test ed esami a suo giudizio.

Nel gruppo 2:

Se positivi IgG/IgM, sono immunizzati saranno sottoposti agli accertamenti del Gruppo 1.

Se negativi IgG/IgM, dovranno periodicamente (ogni 4 giorni) sottoporsi a ricerca RNA virale (Tampone o altro test rapido in via di validazione).



1. Test da sforzo massimale
2. Ecocardiogramma color doppler
3. Esame Spirometria Completo (FVC, VC, MVV)
4. Esami ematochimici**

**Esami ematochimici: Emocromo, ALT/AST, Gamma GT, Creatininemia, CPK isotipi, Troponina, LDH, PT/PTT, INR, Elettroforesi proteica, D-dimero, PCR, Ferritina, IL-6, Esame urine completo.

^^NB: Se il risultato è positivo per IgG, vuol dire che hanno contratto il virus in tempi remoti e hanno anticorpi e non sono infettanti. Quindi possono rientrare, ma devono rientrare nel gruppo 1. Se IgM positivi, devono sottoporsi al test per l'RNA virale (il tampone, o, probabilmente il nuovo test Abbot). IGM positivi hanno alte probabilità di non essere più infettanti (le IgM si trovano anche alla fine del periodo infettante in soggetti asintomatici). Se IgG e IgM negativi, dovranno periodicamente (ogni 4 giorni) sottoporsi a ricerca RNA virale (Tampone o altro test rapido in via di validazione).

*Elaborato dalla apposita Commissione:

- Maurizio Casasco, Presidente della Federazione Europea ed Italiana di Medicina dello Sport
- Massimo Galli, Professore Ordinario di Infettivologia e Direttore del Dipartimento di Scienze Biomediche e Cliniche "L. Sacco", Università degli Studi di Milano;
- Ranieri Guerra, Assistant Director General, World Health Organization (Geneva);
- Maurizio Memo, Professore Ordinario di Farmacologia, Università degli Studi di Brescia;
- Sergio Pecorelli, Professore Emerito di Ginecologia e Ostetricia, Università degli Studi di Brescia; Presidente della Fondazione Giovanni Lorenzini, New York; già Presidente dell'Agenzia Italiana del Farmaco (AIFA);
- Fabio Pigozzi, Presidente della Federazione Internazionale di Medicina dello Sport; Professore ordinario di Medicina Interna e Pro Rettore Vicario, Università degli Studi di Roma "Foro Italico"; Presidente del Comitato Scientifico FMSI;
- Carlo Signorelli, Professore Ordinario di Igiene e Salute Pubblica, Università Vita-Salute San Raffaele, Milano; già Presidente della Società Italiana di Igiene;
- Alberto Villani, Responsabile della UOC di Pediatria Generale e Malattie Infettive, Ospedale Pediatrico Bambino Gesù, Roma; Presidente della Società Italiana Pediatria.

B. Atleti di cui al Club Olimpico e di interesse nazionale del CONI¹⁸

Tutti gli atleti dovranno sottoporsi ai seguenti accertamenti al momento della visita di idoneità olimpica¹⁹:

- Esame clinico completo;
- Test sierologico con prelievo venoso per la ricerca degli anticorpi IGM E IGG COVID –19;
- Esami ematochimici;

¹⁸ Sono atleti del Club Olimpico ovvero atleti di interesse nazionale del CONI coloro all'uopo designati con provvedimento del CONI.

¹⁹ La visita di idoneità olimpica è effettuata a seguito di convocazione del CONI, in vista della partecipazione ai Giochi Olimpici o agli eventi internazionali all'uopo indicati dal CONI

- Visita cardiologica;
- Elettrocardiogramma a riposo;
- Elettrocardiogramma sotto sforzo massimale;
- Ecocardiogramma color doppler;
- Visita Pneumologica:
- Spirometria completa (FVC, VC, MVV);

Gli Atleti IgM positivi, devono sottoporsi al test per l'RNA virale (tamponi);

Gli Atleti negativi IGG/IGM dovranno monitorizzare lo stato di immunità a distanza di tempo;

Negli atleti risultati positivi al tampone naso faringeo al COVID-19, guariti o pauci sintomatici, lo screening dovrà comprendere:

- Esame clinico completo;
- Test sierologico con prelievo venoso per la ricerca degli anticorpi IGM E IGG COVID –19;
- Esami ematochimici;
- Visita cardiologica;
- Elettrocardiogramma a riposo;
- Test cardio polmonare;
- Ecocardiogramma color doppler;
- Visita pneumologica;
- Spirometria completa (FVC, VC, MVV);
- Eventuale radiologia polmonare: TAC per COVID +.

C. Altri atleti comunque soggetti alle visite di idoneità agonistica e non agonistica

Si rammenta che tutti gli atleti, fermo restando quanto sopra previsto per gli “Atleti COVID+”, sono comunque soggetti al vigente quadro normativo di riferimento in materia di “Tutela Sanitaria delle Attività Sportive”:

- Leggi Regionali in materia di “Tutela Sanitaria delle Attività Sportive”
- D.M. 18/02/1982 – Idoneità alle attività sportive agonistiche e ss.mm.ii.;
- D.M. 28/02/1983 – Idoneità alle attività sportive non agonistiche e ss.mm.ii.;
- Circ.Min. n.7/1983 – Interpretazione D.M. 18/02/1982;
- D.M. 26/04/2013 – “Disciplina della certificazione dell’attività sportiva non agonistica e amatoriale e linee guida sulla dotazione e l’utilizzo di defibrillatori semiautomatici e di eventuali altri salvavita”;
- D.M. 08/08/2014 – “Approvazione delle linee guida per la certificazione dell’attività non agonistica”;
- D.M. 17/06/2015 – “Nota esplicativa delle linee guida per la certificazione dell’attività non agonistica”;
- D.M. 28/10/2015 – “Nota integrativa delle linee guida per la certificazione dell’attività non agonistica”;
- Circ.Min. 10/06/2016 – “Certificazione medica per l’attività sportiva non agonistica”;
- D.M. 28/02/2018 – “No alla certificazione sportiva all’attività non agonistica per i bambini da 0 ai 6 anni”.
- Revisione Circolare Ministeriale 3-07-2018 – Età minima accesso attività sportive agonistiche.





CONI



**POLITECNICO
DI TORINO**

“OGNUNO PROTEGGE TUTTI”

